

**105 學年度科技校院四年制及專科學校二年制日間部聯合登記分發入學招生簡章
重 要 日 程 表**

日 期	項 目	備 註
104.12.16(星期三)起	簡章發售 1.本委員會網站訂購 2.現場購買 19 個代售服務學校 臺北市：國立臺北科技大學 新北市：致理科技大學 基隆市：經國管理暨健康學院 宜蘭縣：蘭陽技術學院 桃園市：萬能科技大學 新竹市：元培醫事科技大學 苗栗縣：育達科技大學 臺中市：國立臺中科技大學 彰化縣：建國科技大學 南投縣：南開科技大學 雲林縣：國立雲林科技大學 嘉義市：大同技術學院 臺南市：國立臺南護理專科學校 高雄市：國立高雄應用科技大學 屏東縣：大仁科技大學 花蓮縣：大漢技術學院 臺東縣：國立臺東專科學校 澎湖縣：國立澎湖科技大學 金門縣：國立金門大學	http://union42.jctv.ntut.edu.tw 聯絡電話如下 (02) 27712171 轉 1116 (02) 22589016 (02) 24372093 轉 204 (03) 9771997 轉 154 (03) 4628654 (03) 6102219 (037) 651188 轉 1202 (04) 22195114 (04) 7111111 轉 1305 (049) 2563489 轉 1309 (05) 5372637 (05) 2223124 轉 209 (06) 2110648 (07) 3814526 轉 2311 (08) 7624002 轉 1532 (03) 8210888 轉 1820 (089) 226389 轉 2000 (06) 9264115 轉 1123 (082) 312346
104.12.17(星期四)起 104.12.28(星期一)止	四技二專統一入學測驗報名 辦理單位：技專校院入學測驗中心 地址：640 雲林縣斗六市大學 路三段 123 之 5 號 電話：(05)5379-000 轉 300、600 網址：http://www.tcte.edu.tw	本招生採計 105 學年度四技二專統一入學測驗原始分數(請參閱本簡章相關規定)， 考生應向技專校院入學測驗中心報名並參加考試，於取得統測成績後，方得參加本招生。
105.4.30(星期六) 105.5.1(星期日)	四技二專統一入學測驗	
105.5.9(星期一)10：00 起 105.5.13(星期五)17：00 止	集體資格審查登錄 (由高中職學校辦理)	高中職學校辦理集體報名 105 學年度四技二專統一入學測驗之應屆畢業生免登記資格審查勾記作業。
105.5.26(星期四)10：00 起 105.6.15(星期三)17：00 止 (資料以寄件郵戳為憑)	個別登記資格及特種生、低收入戶或中低收入戶身分審查登錄及繳件 考生須先至本委員會網站系統，登錄相關資料後，再將相關證明文件寄送本委員會審查。	1.登記資格及特種生、低收入戶或中低收入戶身分審查：登記資格審查條件及繳驗證件請參閱本簡章第 2~9 頁。 2.電話：(02) 2772-5333 分機 211、215。 3.傳真：(02) 2773-8881。 4.地址：10608 臺北市大安區忠孝東路三段 1 號國立臺北科技大學億光大樓 5 樓。

日 期	項 目	備 註
105.6.29(星期三)10:00 起	資格審查結果公告 (含登記資格及特種生、 低收入戶或中低收入戶 身分)	1.凡登記資格審查未通過者，不得繳費及參加網路選填登記志願。 2.特種生身分審查未通過者，概以一般生身分參加本招生。 3.具有多重特種身分考生，須於 105 年 7 月 8 日(星期五)前，傳真特種身分確認單(請至本委員會網站「下載專區」下載)至本委員會確定特種身分。 4.低收入戶或中低收入戶身分審查未通過者，僅不得享有登記費優待，與登記資格無關。
105.6.29(星期三)10:00 起 105.7.1(星期五)17:00 止	資格審查結果複查	考生對資格審查結果如有疑義，得填寫「資格審查結果複查申請表」(如附表一)，傳真至本委員會並以電話確認辦理複查。
105.7.8(星期五)10:00 起 105.7.19(星期二)17:00 止	網路選填登記志願練習 版系統開放	考生可先行上網練習或試填。
105.7.5(星期二)10:00 起 105.7.11(星期一)17:00 止	集體繳費及繳費狀態查詢	1.集體繳費限由原報名 105 學年度四技二專統一入學測驗之集體報名單位辦理。 2.繳費管道有各金融機構臨櫃、ATM、便利商店等，逾期無法繳費，便利商店繳款單須至本委員會網站下載。 3.參加集體或個別繳費考生(包含免繳費之低收入戶考生)，均務必於繳費規定期限內上網查詢繳費狀態。如獲系統回應「繳費成功」者，即表示已完成繳費，及參加本招生之登記分發，具有上網選填登記志願資格。 4.繳費收據或證明請務必留存，以備查驗。 5.相關詳細規定請參閱本簡章第 12~13 頁。
105.7.12(星期二)10:00 起 105.7.18(星期一)24:00 止 (便利商店繳費僅至 105.7.13 止)	個別繳費及繳費狀態查詢	
105.7.22(星期五)10:00 起	實際招生名額及 總成績級距人數統計公告	考生可上網查詢，作為選填志願參考。
105.7.22(星期五)10:00 起	個人總成績及排名查詢	1.查詢四技二專統一入學測驗總分數及特種生優待加分後之總成績。 2.考生查詢個人總成績及排名。
105.7.22(星期五)10:00 起 105.7.23(星期六)12:00 止	個人總成績複查	考生對個人總成績如有疑義，得填寫「個人總成績複查申請表」(如附表二)，傳真至本委員會並以電話確認辦理複查。
105.7.22(星期五)10:00 起 105.7.27(星期三)17:00 止	網路選填登記志願	考生須至本委員會網站網路選填登記志願系統，以身分證統一編號、出生年月日、四技二專統一入學測驗准考證號碼及自設之通行碼登入後，選填登記志願。選填登記志願資料確定並送出後，即不得以任何理由要求修改。
105.8.2(星期二)10:00 起	錄取公告及分發結果查詢	中華電信門號手機直撥 536， 語音查榜專線：0203-03536 或 0911-536536， 語音查榜時間：105.8.2(星期二) 10:00 起至 105.8.5(星期五) 24:00 止。
105.8.2(星期二)10:00 起 105.8.4(星期四)12:00 止	分發結果複查	考生對分發結果如有疑義，得填寫「分發結果複查申請表」(如附表三)，傳真至本委員會並以電話確認辦理複查。

附註：本表日程如有變動，以本委員會網站公布與相關公告為準。

本委員會網址：<http://union42.jctv.ntut.edu.tw>。

重要注意事項

- 一、105 學年度(以下簡稱本學年度)科技校院四年制及專科學校二年制(以下簡稱四技二專)日間部聯合登記分發入學招生(以下簡稱本招生)，由 105 學年度科技校院四年制及專科學校二年制日間部聯合登記分發委員會(以下簡稱本委員會)辦理，依考招分離精神不辦理考試。
- 二、欲參加本招生之考生，應先報考技專校院入學測驗中心舉辦之 105 學年度科技校院四年制與專科學校二年制統一入學測驗(以下簡稱四技二專統一入學測驗)，並取得測驗成績。
- 三、考生參加 105 學年度四技二專統一入學測驗之測驗總分數為 0 分(含因違反統一入學測驗試場規則應扣減分數後合計為 0 分)者，不得參加本招生。
- 四、本招生採先審查登記資格後網路選填登記志願制，即考生須先經登記資格審查通過，始取得參加本招生資格，且於完成繳費後，才可參加網路選填登記志願。
- 五、本招生之資格審查結果、繳費、個人總成績、招生名額、選填登記志願、分發結果等相關查詢系統，考生均可至本委員會網站使用，網址：<http://union42.jctv.ntut.edu.tw>。
- 六、本委員會將於 105 年 6 月 29 日(星期三)10:00 起，於本委員會網站公布資格審查結果，一般生未通過登記資格審查者，不得繳費及參加網路選填登記志願；另雖已通過一般生登記資格審查，但未參加或未通過特種生身分審查者，視為一般生，不得享有加分優待。
- 七、本招生一律採繳費後網路選填登記志願：所有考生繳費後(包含免繳費之低收入戶考生)，均務必於繳費規定期限內上網查詢繳費狀態。如獲系統回應「繳費成功」者，即表示已完成繳費，及參加本招生之登記分發，具有上網選填登記志願資格。
- 八、參加本招生之低收入戶考生免繳費、中低收入戶考生登記費減免 30%，應繳新臺幣 154 元整【未於報名 105 學年度四技二專統一入學測驗或 105 學年度四技二專甄選入學招生時，取得低收入戶或中低收入戶身分之考生，須於 105 年 5 月 26 日(星期四)10:00 至 105 年 6 月 15 日(星期三)17:00 資格審查繳件期間內，上網登錄並將低收入戶或中低收入戶證明文件寄至本委員會，經本委員會審查通過者，始可享有本招生登記費優待】。
- 九、凡通過特種生身分審查之考生皆具有一般生身分；另考生若同時具有兩種以上特種生身分者，須至本委員會網站「下載專區」，下載「多重特種身分考生登記分發特種身分確認單」，僅能選擇一種特種身分參加本招生，確認單簽名後，須於 105 年 7 月 8 日(星期五) 17:00 前傳真至本委員會(並以電話確認已收到傳真)，一經傳真確認後即不得要求更改特種身分別；未傳真者，則以優待加分比例最高之特種身分為其特種身分。
- 十、考生經由其他招生管道已錄取(報到)者，不得再參加本招生。本委員會將依各招生管道主辦單位函告本委員會之報到或入學名單辦理查核，若經查證有違規定事項者，一律取消網路選填登記志願資格，若已繳登記費者，不予退費，考生不得異議。

- 十一、特種身分考生分發方式：就所登記的校系科（組）、學程之志願順序，先以一般生身分與其他一般生依總分數高低順序，分發於該校系科（組）、學程之一般生名額，至額滿為止；未以一般生身分獲分發錄取者，但若該校系科（組）、學程有該類特種生外加名額，且考生之該類特種生優待加分後之總成績達一般生最低錄取標準(含同分參酌標準)時，再以特種生身分及依總成績高低順序，分發於該類特種生之外加名額，至額滿為止。
- 十二、技專校院招生委員會聯合會(以下簡稱本會)主辦本招生，依個人資料保護法規定，取得並保管考生個人資料，在辦理招生事務之目的下，進行處理及利用。本會將善盡善良保管人之義務與責任，妥善保管考生個人資料，僅提供招生相關工作目的使用。凡報名本招生者，即表示同意授權本會，得將自考生報名參加本招生所取得之個人及其相關成績資料，及代為向技專校院入學測驗中心申請取得其 105 學年度四技二專統一入學測驗各考試科目原始分數及報名基本資料(紙本或電子檔案)，運用於本招生事務使用，另同意提供其報名資料及成績予(1)考生本人、(2)受委託報名之集體報名單位或原高中職就讀學校、(3)其他科技校院或大學入學招生之主辦單位、(4)辦理新生報到或入學資料建置之學校、(5)技專校院招生策進總會、(6)教育部。

105 學年度科技校院四年制及專科學校二年制日間部聯合登記分發入學招生作業流程

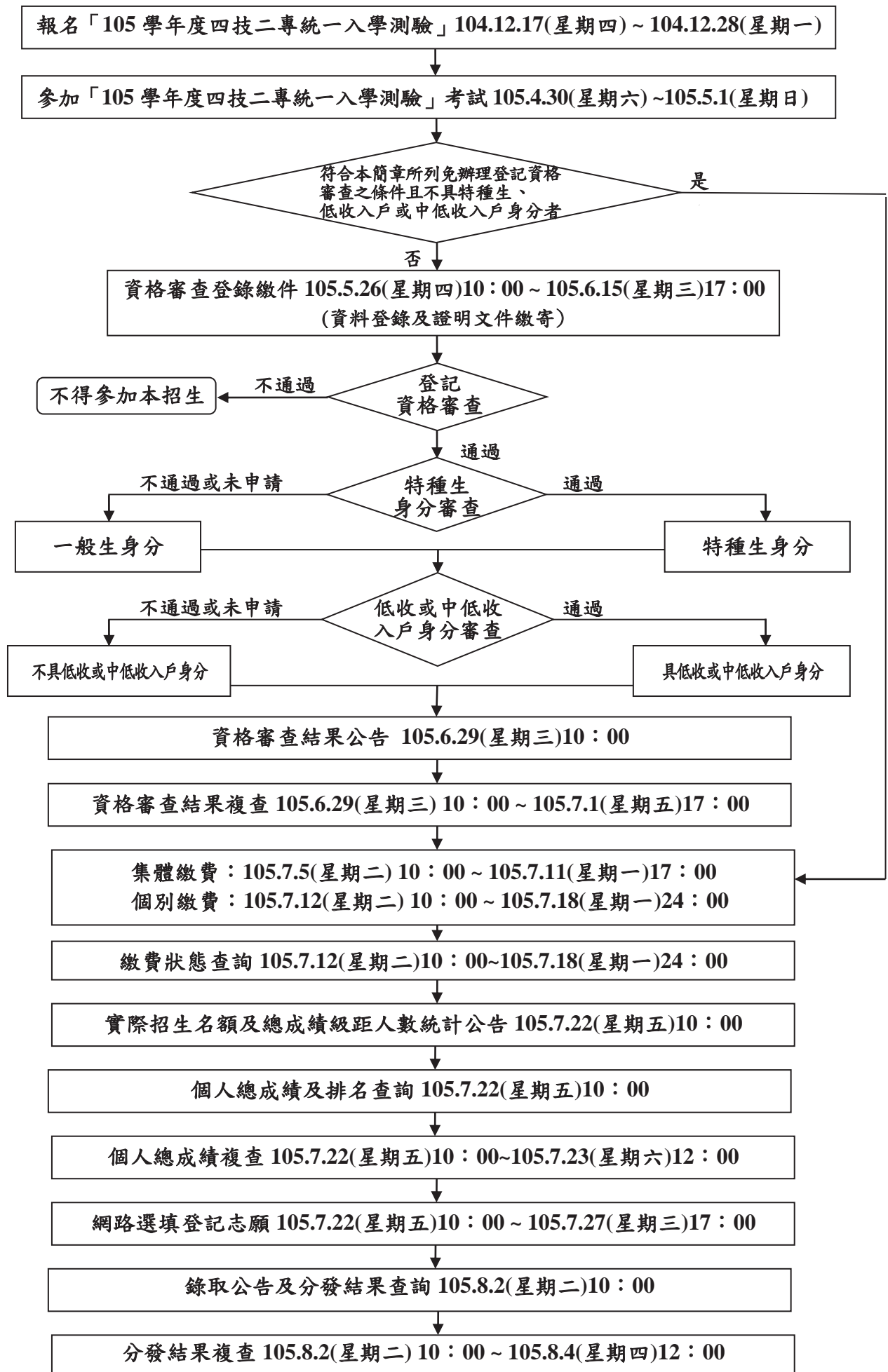

105 學年度科技校院四年制及專科學校二年制日間部聯合登記分發入學招生簡章

目 錄

壹、招生學校	1
貳、登記資格	2
參、資格審查登錄繳件	5
表一 特種身分考生資格審查繳件時所須繳交之證件(影本)	8
表二 特種身分考生成績優待標準表(各項優待標準以教育部最新公告為準)	10
肆、聯合登記分發各群(類)別、代碼及其指定之統一入學測驗群(類)別、代碼	12
伍、繳費	12
陸、成績核計	14
柒、實際招生名額及總成績級距人數統計公告	14
捌、個人總成績、排名查詢及總成績複查	14
玖、網路選填登記志願	15
拾、分發方式	16
拾壹、錄取公告及分發結果查詢	16
拾貳、分發結果複查及申訴	17
拾參、身體檢查	17
拾肆、其他	17
附錄一、聯合登記分發之校系科(組)、學程及預定招生名額	18
附錄二、聯合登記分發各群(類)別、志願代碼及校系科(組)、學程預定招生名額	65
附錄三、考生畢(肄)業學校及同等學力代碼表	117
附錄四、考生畢(肄)業科(組、學程)別代碼表	120
附錄五、招生申訴處理辦法	123
附表一、資格審查結果複查申請表	124
附表二、個人總成績複查申請表	125
附表三、分發結果複查申請表	126
附表四、考生申訴表	127
附表五、105 學年度四技二專日間部聯合登記分發入學招生繳費單填表說明	128
附表六、臺灣銀行虛擬帳號臨櫃代收專用繳費單(代傳票)	129

注 意 事 項

- 一、請妥善保存本簡章，以便參加本招生參考之用。
- 二、資格審查登錄繳件日期：105 年 5 月 26 日(星期四)10:00 至 105 年 6 月 15 日(星期三)17:00。
- 三、繳費日期：
 - (一)集體繳費：105 年 7 月 5 日(星期二)10:00 至 105 年 7 月 11 日(星期一)17:00。
 - (二)個別繳費：105 年 7 月 12 日(星期二)10:00 至 105 年 7 月 18 日(星期一)24:00。
- 四、網路選填登記志願日期：
105 年 7 月 22 日(星期五)10:00 至 105 年 7 月 27 日(星期三)17:00。
- 五、參加本招生須先通過登記資格審查並繳費成功後，始可網路選填登記志願。
- 六、考生不得冒名頂替或持偽造(變造)證件參加，違者一律取消本招生報名資格，已錄取者取消本招生錄取資格。

105 學年度科技校院四年制及專科學校二年制日間部聯合登記分發入學招生簡章
壹、招生學校

代碼	學校名稱	頁碼	代碼	學校名稱	頁碼	代碼	學校名稱	頁碼
101	*國立臺灣科技大學	18	216	大仁科技大學	36~37	245	*致理科技大學	55
102	*國立雲林科技大學	18	217	*聖約翰科技大學	37~38	403	大漢技術學院	55
103	*國立屏東科技大學	18~19	218	*嶺東科技大學	38~39	406	和春技術學院	55~56
104	*國立臺北科技大學	19~20	219	*中國科技大學	39	410	亞東技術學院	56
105	*國立高雄第一科技大學	20	220	*中臺科技大學	39~40	411	桃園創新技術學院	56~57
106	*國立高雄應用科技大學	20~21	221	*台南應用科技大學	40~41	412	德霖技術學院	57~58
107	*國立虎尾科技大學	21	222	*遠東科技大學	41~42	414	蘭陽技術學院	58
108	*國立高雄海洋科技大學	21~22	223	元培醫事科技大學	42~43	415	黎明技術學院	58
109	國立澎湖科技大學	22	224	景文科技大學	43	416	*東方設計學院	58~59
110	*國立勤益科技大學	22~23	225	中華醫事科技大學	43~44	417	經國管理暨健康學院	59
111	*國立臺北護理健康大學	23	226	東南科技大學	44	418	崇右技術學院	59~60
112	*國立高雄餐旅大學	23	227	德明財經科技大學	44~45	419	大同技術學院	60
113	國立臺中科技大學	23~24	228	*南開科技大學	45~46	420	亞太創意技術學院	60
114	*國立臺北商業大學	24	229	中華科技大學	46~47	423	臺灣觀光學院	60~61
201	*朝陽科技大學	24~25	230	僑光科技大學	47	424	台北海洋技術學院	61
202	*南臺科技大學	25~26	231	育達科技大學	47~48	502	國立臺南護理專科學校	61~62
203	*崑山科技大學	26~27	232	美和科技大學	48	503	國立臺東專科學校	62
204	嘉藥學校財團法人 嘉南藥理大學	27~28	233	吳鳳科技大學	48~49	704	*國立臺灣師範大學	62
205	*樹德科技大學	28~29	234	環球科技大學	49~50	713	*國立彰化師範大學	62
206	*龍華科技大學	29	235	中州科技大學	50	723	*國立宜蘭大學	62~63
207	輔英科技大學	29~30	236	修平科技大學	50~51	724	*國立聯合大學	63
208	明新科技大學	30	237	*長庚學校財團法人 長庚科技大學	51	732	國立金門大學	63~64
209	*弘光科技大學	30~31	238	大華科技大學	51~52	738	國立屏東大學	64
210	健行科技大學	31~32	239	臺北城市科技大學	52	832	康寧學校財團法人 康寧大學(含康寧醫 護暨管理專科學校)	64
211	*正修科技大學	32~33	240	醒吾科技大學	52~53			
212	*萬能科技大學	33~34	241	*文藻外語大學	53			
213	*建國科技大學	34~35	242	南榮科技大學	53~54			
214	*明志科技大學	35	243	華夏科技大學	54			
215	高苑科技大學	35~36	244	*慈濟學校財團法人 慈濟科技大學	54~55			

註：1.各校之招生規定及相關資料請參考「附錄一」。

2.本簡章公布後，招生學校及系科(組)、學程如有異動，另於本委員會網站公告。

3.本表中校名前有助記「*」者，為符合教育部規定，得招收入學大學同等學力認定標準第七條之學校。

貳、登記資格

- ◆凡具下列所述資格之一，並已參加「105學年度四技二專統一入學測驗」取得測驗成績，且測驗總分數非0分者(含因違反統一入學測驗試場規則扣減分數後合計為0分)，即符合參加本招生登記資格。
- ◆下列符合【一、8~12及15(1)③】條款之考生，依據教育部103年5月14日臺教技(二)字第1030064140號函，普通型高級中等學校(高級中學)或技術型高級中等學校(高職)普通科之考生，須取得有關學歷(力)證件滿1年以上，始具報名本招生登記資格。
- ◆凡符合自學進修學力鑑定考試通過，持有普通型高級中等學校(高級中學)學力鑑定通過證書或知識青年士兵學力鑑別考試及格及國軍退除役官兵學力鑑別考試及格，持有高中程度及格證明書，或軍中隨營補習教育經考試及格，持有高中學力證明書之上述同等學力條款考生，須取得有關學歷(力)證件滿1年以上，始具報名本招生登記資格【包含一、15(5)~15(8)條款】。

一、具下列學歷(力)資格條件之一，且取得學歷(力)證件之年數符合規定者，具報名四技各招生系(組)、學程之登記資格：

1. 公立或已立案之私立技術型高級中等學校(高級職業學校)職業類科畢業或五年一貫制職業學校畢業者。
2. 公立或已立案之私立普通型高級中等學校(高級中學)附設之職業類科畢業者。
3. 教育部核定綜合型高級中等學校(綜合高中)接受綜合高中課程畢業，於畢業證書上註明有「綜合高中(部)」者。
4. 公立或已立案之私立技術型高級中等學校(高級職業)補習學校(含空中補校)、實用技能班(學程)(原延教班)結業，取得主管教育行政機關所發之資格證明書，或技術型高級中等學校(高級職業)進修學校職業類科畢業者。
5. 公立或已立案之私立普通型高級中等學校(高級中學)附設之職業類科補習學校(含空中補校)、實用技能班(學程)(原延教班)結業，取得主管教育行政機關所發之資格證明書，或普通型高級中等學校(高級中學)附設之職業類科進修學校畢業者。
6. 持有國外高級職業學校畢業證件，經我國駐外單位驗證屬實者。
7. 臺灣地區人民或大陸地區人民，持有大陸地區高級職業學校學歷(力)證件，經大陸公證處公證屬實，並由財團法人海峽交流基金會驗證及直轄市、縣(市)主管教育行政機關採認者。
8. 公立或已立案之私立普通型高級中等學校(高級中學)、技術型高級中等學校(高級職業學校)普通科畢業，或普通型高級中等學校(高級中學)資賦優異考生，持有主管教育行政機關所發之提早升學報考證明書者。
9. 公立或已立案之私立普通型高級中等學校(高級中學)附設補習學校(含空中補校)結業，取得主管教育行政機關所發之資格證明書，或普通型高級中等學校(高級中學)進修學校普通科畢業者。
10. 公立或已立案之私立普通型高級中等學校(高級中學)附設補習學校(含空中補校)結業，取得結業證明書者。
11. 持有國外高級中學畢業證件，經我國駐外單位驗證屬實者。
12. 臺灣地區人民或大陸地區人民，持有大陸高級中學學校學歷證件，經大陸公證處公證屬實，並由財團法人海峽交流基金會驗證及直轄市、縣(市)主管教育行政機關採認者。
13. 陸、海、空軍士官學校常備士官班畢業，經主管教育行政機關認可比敘高職學歷資格者。如仍在營者，並須經權責單位核准報考。
14. 持有專科以上學校畢業證書或相當於專科以上學校畢業資格證明書者。

15. 凡具有下列各項資格之一，且取得學歷(力)證件之年數符合規定者，得以同等學力資格參加本招生。

(1) 高級中等學校及進修學校肄業學生有下列情形之一：

- ① 僅未修習規定修業年限最後一年，因故休學、退學或重讀二年以上，持有學校核發之歷年成績單，或附歷年成績單之修業證明書、轉學證明書或休學證明書。
- ② 修滿規定修業年限最後一年之上學期，因故休學或退學一年以上，持有學校核發之歷年成績單，或附歷年成績單之修業證明書、轉學證明書或休學證明書。
- ③ 修滿規定年限後，因故未能畢業，持有學校核發之歷年成績單，或附歷年成績單之修業證明書、轉學證明書或休學證明書。

(2) 五年制專科學校及進修學校肄業學生有下列情形之一：

- ① 修滿三年級下學期後，因故休學或退學一年以上，持有修業證明書、轉學證明書或休學證明書，並檢附歷年成績單。
 - ② 修讀四年級或五年級期間，因故休學或退學，或修滿規定年限，因故未能畢業，持有修業證明書、轉學證明書或休學證明書，並檢附歷年成績單。
- (3) 依藝術教育法實施一貫制學制肄業學生，持有修業證明者，依其修業情形屬高級中等學校或五年制專科學校，準用前2點規定。
- (4) 高級中等學校及職業進修(補習)學校或實用技能學程(班)三年級(延教班)結業，持有修(結)業證明書。
- (5) 自學進修學力鑑定考試通過，持有普通型高級中等學校、技術型高級中等學校或專科學校畢業程度學力鑑定通過證明書。
- (6) 知識青年士兵學力鑑別考試及格，持有高中程度及格證明書。
- (7) 國軍退除役官兵學力鑑別考試及格，持有高中程度及格證明書。
- (8) 軍中隨營補習教育經考試及格，持有高中學力證明書。
- (9) 下列國家考試及格，持有及格證書：
- ① 公務人員高等考試、普通考試或一等、二等、三等、四等特種考試及格。
 - ② 專門職業及技術人員高等考試、普通考試或相當等級之特種考試及格。
- (10) 持大陸高級中等學校肄業文憑，符合大陸地區學歷採認辦法規定，並有第(1)點所列情形之一。
- (11) 技能檢定合格，有下列資格之一，持有證書及證明文件：
- ① 取得丙級技術士證或相當於丙級之單一級技術士證後，從事相關工作經驗五年以上。
 - ② 取得乙級技術士證或相當於乙級之單一級技術士證後，從事相關工作經驗二年以上。
 - ③ 取得甲級技術士證或相當於甲級之單一級技術士證。
- (12) 年滿二十二歲，且修習下列不同科目課程累計達四十學分以上，持有學分證明：
- ① 專科以上學校推廣教育學分班課程。
 - ② 教育部認可之非正規教育課程。
 - ③ 空中大學選修生選修課程(不包括推廣教育課程)。
- (13) 空中大學選修生，修畢四十學分以上(不包括推廣教育課程)，成績及格，持有學分證明書。
- (14) 符合高級中等以下教育階段辦理非學校型態實驗教育實施條例第二十九條第二項規定。

(15) 曾於大專校院擔任專業技術人員、於專科學校或高級中等學校擔任專業及技術教師，經大專校院或聯合招生委員會審議通過。

(16) 大學經教育部核可後，就專業領域具卓越成就表現者，經校級或聯合招生委員會審議通過，通過者僅得登記同意受理本條款之校系科(組)、學程為志願(符合本條款之招生學校請參閱本簡章第1頁)。

二、具下列學歷(力)資格條件之一，且取得學歷(力)證件之年數符合規定者，即符合報名本招生二專各校科(組)登記資格。

1. 符合上述各款報名四技各招生系(組)、學程之登記資格。

2. 普通型高級中等學校、技術型高級中等學校所設普通科及單科型高級中等學校畢業，並符合各校依實際需要規定應具之離校或工作年資、修習專業課程時數或專業訓練期限規定。但普通型高級中等學校所設專業群、科、綜合高中專門學程畢業者，不包括在內。

注意事項：

一、考生參加本招生之聯合登記分發群(類)別，應與其報考技專校院入學測驗中心舉辦之 105 學年度四技二專統一入學測驗之考試科目群(類)別相同；群(類)別不相同者，其統一入學測驗之各考試科目原始分數不予採計。

二、考生若已參加 105 學年度下列各管道入學招生，經錄取(報到)後，不得再行參加本招生，違者一律取消網路選填登記志願資格，若已繳登記費者，不予退費，考生不得異議。

(一)105 學年度科技校院四年制及專科學校二年制招收技藝技能優良學生保送入學招生。

(二)105 學年度科技校院四年制及專科學校二年制招收技藝技能優良學生甄審入學招生。

(三)105 學年度高級中等以上學校運動成績優良學生升學輔導甄審、甄試招生。

(四)105 學年度科技校院四年制及專科學校二年制甄選入學招生。

(五)105 學年度科技校院日間部四年制申請入學聯合招生。

(六)105 學年度科技校院繁星計畫聯合推薦甄選入學招生。

(七)105 學年度大學辦理特殊選才招生試辦計畫。

(八)105 學年度大專校院各入學招生管道或各校經教育部核准自行辦理之單獨入學招生。

三、考生自畢業或取得有關登記資格學歷(力)證件，自取得證件之年數採計，可計算至 105 年 9 月 30 日(星期五)。

四、持國外高中(職)學校以上畢業證件者，應另附歷年成績證明。

五、經許可進入臺灣地區團聚、依親居留或長期居留之大陸地區人民，經參加本入學招生取得錄取入學資格者，入學後之修業悉依入學學校學籍法規定辦理；如因在臺居留期限屆滿，而致無法就學或完成修業者，概由考生自行負責，請考生報名時慎重考慮。

六、考生所持相當於丙級以上技術士證之認定，由本委員會召開之資格審查委員會審定之。

七、雅加達臺灣學校、泗水臺灣學校、檳吉臺灣學校、吉隆坡臺灣學校、越南胡志明市臺灣學校、上海臺商子女學校、東莞臺商子弟學校、華東臺商子女學校等 8 所海外學校未具僑生身分考生登記資格，比照國內公立或已立案之私立高級中等學校相關規定辦理。

八、由國內移居至馬來西亞地區，但未具僑生身分考生，因未修讀馬來文致無法取得高中畢業證書者，得持馬來西亞三年制高中修業證明書(修畢所有課程，且各科成績及格)，經駐外單位驗證後，比照國內同等學力資格辦理。

九、曾於國立臺北藝術大學、國立臺南藝術大學七年一貫制學系就讀者，其一至三年級視同普通型高級中等學校(高級中學)同等學力，登記資格得比照「登記資格第一條第十五項第一款」辦理。於台南應用科技大學及東方設計學院七年一貫制學系就讀者，其一至五年級視同五年制專科學校同等學力，登記資格得比照「登記資格第一條第十五項第二款」辦理。

叁、資格審查登錄繳件

一、凡符合以下條件之一者，無須辦理個別登記資格審查：

- (一) 技術型高級中等學校(高職學校)、綜合型高級中等學校(綜合高中)或普通型高級中等學校(高中)附設職業類科之104學年度應屆畢業生，並經由就讀學校辦理免登記資格審查之集體報名105學年度四技二專統一入學測驗應屆畢業生。
- (二) 已通過「95至104學年度四技二專日間部聯合登記分發入學招生登記資格審查」考生。
- (三) 已通過「105學年度四技二專甄選入學招生資格審查」考生。

註：上述考生若另具特種生身分者，則須於資格審查期間內完成特種生身分審查，始得享有特種生加分優待。

二、須辦理資格審查登錄繳件對象：

(一) 一般生身分：

1. 不符合上述無須辦理個別登記資格審查條件者。
2. 其他普通型或技術型高級中等學校(高中職)畢業生或同等學力考生。
3. 國軍義務役官兵現役人員(含替代役男)，如將在105年7月19日(星期二)至105年9月30日(星期五)間退伍或解除召集者，於登記資格審查時，應另繳驗各部隊出具之「退伍日期證明書」正本乙份。本款考生應以一般生身分參加本招生，若考生蓄意隱瞞退伍或解除召集日期，且於105年9月30日(星期五)以前無法退伍或解除召集者，一律取消錄取資格。
4. 國軍官兵志願現役人員，應依國防部規定繳交經權責單位核准之「准考證明」正本乙份，證明文件中須註明退伍日期。

(二) 特種生身分：

1. 包含原住民生、退伍軍人、僑生、蒙藏生、政府派外工作人員子女及境外優秀科學技術人才子女。具有特種生身分但未參加或未通過特種生身分審查者，視同一般生；通過特種生身分審查者，始得享有加分優待之權利。
2. 通過105學年度四技二專甄選入學招生原住民身分審查考生，仍須於本招生資格審查期間上網登錄原住民之身分與文化及語言能力合格證明等資料。經本委員會審查通過者，始得享有原住民身分之加分優待。

(三) 低收入戶或中低收入戶考生身分：

1. 所稱低收入戶或中低收入戶，係指各直轄市、臺灣省各縣市、福建省金門縣、福建省連江縣等縣(市)政府所界定之低收入戶或中低收入戶。
2. 報名「105學年度四技二專統一入學測驗」或「105學年度四技二專甄選入學招生」時，已出具證明且通過審查並登錄列冊之低收入戶或中低收入戶考生，即享有登記費免繳優待或減免30%，無須繳寄證明文件至本委員會審查。
3. 於「105學年度四技二專統一入學測驗」或「105學年度四技二專甄選入學招生」報名後，新通過之低收入戶或中低收入戶考生，須於資格審查期間內上網登錄並繳寄相關證明文件至本委員會，經本委員會審查通過者，本招生登記費，低收入戶考生可免繳、中低收入戶考生減免30%。
4. 考生可於資格審查期間內，登入資格審查系統確認是否具有低收入戶或中低收入戶身分。
5. 低收入戶及中低收入戶證明文件(非清寒證明)係指各縣市政府或授權各鄉、鎮、市、區公所開具之低收入戶及中低收入戶證明文件，若證明文件內未含考生本人姓名、身分證統一編號者，則須另附戶口名簿或戶籍資料證明文件影本。

三、登錄繳件日期：

- (一) 考生可於105年5月26日(星期四)10:00至105年6月15日(星期三)17:00期間，逕至本委員會網站「資格審查系統」(登錄繳件期間系統24小時開放)登錄相關資料後，再列印系統所產生之黏貼單，並貼妥或釘附應繳交審驗之相關證明後，於105年6月15日前以限時掛號郵件，寄至「10608臺北市大安區忠孝東路三段1號(國立臺北科技大學億光大樓5樓)，105學年度四技二專日間部聯合登記分發委員會收」，逾期(以郵戳為憑)概不受理。請考生自行留存掛號收執聯(掛號號碼計14~20位數字)，以郵局郵寄者可至中華郵政公司網站查詢郵件收送進度。考生亦可於寄件後第3天起，在本委員會網站「資格審查系統」，查詢資料是否已寄達本委員會。
- (二) 以原住民之特種生身分參加本招生者，僅須於資格審查期間至本委員會網站「資格審查系統」登錄原住民之身分與文化及語言能力合格證明等資料，無須繳寄「戶籍資料證明文件」與「文化及語言能力合格證明書」，但須同意本委員會可透過「內政部電子查驗機制系統」及「行政院原住民族委員會文化及語言能力證明資料庫平台」，取得考生戶籍資料及文化及語言能力合格證明，以作為辨識、審查之依據。本委員會若未能連結電子查驗系統或原住民身分尚待查驗時，本委員會得要求考生提供全戶戶口名簿影本或三個月內申請之其他戶籍資料證明文件，作為審查依據。

四、資格審查須繳交之黏貼單(列印由資格審查系統勾選所產生之黏貼單)：

- (一) 畢業(或學位)證書或同等學力證件影本黏貼單。

註：104學年度第2學期在學肄業之專科學校應屆畢業生，登記資格審查期間因尚未取得專科學校學位證書，而欲以「持有專科學校畢業學位證書」之登記資格參加本招生者，須先至本委員會網站「資格審查系統」登錄基本資料後，列印系統產生之「延期繳交專科學校畢業學位證書切結書」簽名後繳交，切結於105年7月11日(星期一)12:00前，補繳專科學校畢業學位證書影本，並同意如逾期繳交或登記資格經審查未通過時，概以登記資格不符論處，考生不得參加本招生，不得異議。

- (二) 特種身分證件影本黏貼單(各種特種身分應繳交文件請參閱本簡章第8-9頁表一)。
- (三) 低收入戶或中低收入戶證明文件黏貼單。

五、考生應於105年6月29日(星期三)10:00起至本委員會網站，查詢登記資格、特種生身分之優待加分比例，及低收入戶登記費免繳或中低收入戶登記費減免30%審查結果，本委員會不另寄發通知。考生未上網查詢而致參加本招生之相關權益受損時，概由考生自行負責。

六、考生對資格審查結果如有疑義，可於105年6月29日(星期三)10:00至105年7月1日(星期五)17:00，填寫「資格審查結果複查申請表」(如附表一)，傳真至本委員會，並以電話確認已收到傳真，辦理資格審查結果複查以1次為限，考生於複查期間僅得就現有資料審查結果之疑義要求更正，不得要求補繳新的資格證明文件；複查結果由本委員會以電話或書面方式回覆。

注意事項：

一、105學年度技術型高級中等學校(高職學校)、綜合型高級中等學校(綜合高中)或普通型高級中等學校(高中)附設職業類科應屆畢(結)業之一般生，若已由原就讀學校辦理免登記資格審查者，考生得免繳驗學歷(力)證件，即無須辦理登記資格審查；但若未經由就讀學校辦理免登記資格審查者，則考生須自行辦理登記資格審查。

惟特種生無論是否為應屆畢業生，皆須由考生自行辦理特種生身分審查。

- 二、考生如不確定是否須要參加登記資格審查，可於資格審查期間，至本委員會網站「資格審查系統」查詢；如獲系統回應「您已具有本招生之一般生登記資格」者，即表示已通過登記資格審查，無須辦理登記資格審查，其餘考生均須參加登記資格審查。
- 三、所繳驗之學歷(力)證件或其他相關證件，除由僑務委員會所開立之「升學考試之優待證明」文件須繳交正本外，其餘一律繳交影本即可，惟如影本模糊不清致難以辨認者，概不予受理。錄取報到時，則須繳驗學歷(力)及相關證明正本。若報到時發現原提出證件不實或偽造，一律取消錄取及入學資格，考生不得異議。
- 四、凡登記資格審查未通過者，不得繳費及參加網路選填登記志願。
- 五、雖已通過登記資格審查，但未於規定時間內上網登錄或繳件之申請特種生資格審查考生，於資格審查登錄繳件時間截止後，不得以任何理由申請補繳或追認其特種身分，並以一般生身分辦理，不予加分優待。
- 六、考生若同時具有兩種以上之特種生身分時，得將所有的證明文件提出，經審查後若兩種以上身分皆符合者，須至本委員會網站「下載專區」，下載「多重特種身分考生登記分發特種身分確認單」，僅能選擇1種特種身分參加本招生，確認單簽名後，請於105年7月8日(星期五)17:00前傳真【(02)2773-8881】至本委員會，並以電話【(02)2772-5333分機211、215】確認收到傳真，一經傳真確認後，即不得要求更改特種身分別；未傳真者，則以優待加分比例最高之特種身分為其特種身分。
- 七、特種生身分經審查通過者，其優待加分比例，請參閱本簡章第10頁至第11頁表二。
- 八、若填寫之基本資料時須要造字者，請至本委員會網站「下載專區」下載造字表，填寫後傳真至本委員會據以造字。
- 九、考生所繳交之各證件影本無論錄取與否概不退還。除僑生外，若有繳交正本而遺失、破損者，本委員會概不負責。
- 十、凡於「資格審查系統」內勾選兵役狀況為「現役」者，均須繳交退伍日期證明書。

表一 特種身分考生資格審查繳件時所須繳交之證件(影本)

身分類別	應繳交證件	備註
原住民生	<ol style="list-style-type: none"> 1. 考生無須繳寄相關戶籍資料證明文件，但須於資格審查期間至本委員會網站「資格審查系統」登錄原住民身分資料，本委員會將透過內政部電子查驗機制系統取得考生戶籍資料，作為辨識、審查之依據。 2. 持有行政院原住民族委員會授予以在有效期限內之文化及語言能力合格證明書者，須於資格審查期間至本委員會網站「資格審查系統」登錄相關資料，本委員會將透過行政院原住民族委員會文化及語言能力證明資料庫平台線上查詢確認資格。 	<ol style="list-style-type: none"> 1. 具原住民身分考生具有下列證明之一者，取得原住民文化及語言能力證明： <ol style="list-style-type: none"> (1) 原住民族語言能力認證考試合格證書。 (2) 原住民學生升學優待取得文化及語言能力證明考試合格證書且在有效期限內。 (3) 102 學年度原住民學生升學優待取得文化及語言能力證明考試高中級合格證書且在有效期限內。 (4) 中級以上原住民族語能力證明書。 (無此證明或未登錄相關資料者，無法增加總分 35%，僅能增加總分 10%)。 2. 文化及語言能力合格證明書有效期限須超過 105 年 5 月 26 日。 3. 原住民身分之認定依「原住民身分法」相關規定辦理。 4. 本委員會若未能連結電子查驗系統或原住民身分尚待查驗時，本委員會得要求考生提供全戶戶口名簿影本或三個月內申請之其他戶籍資料證明文件，作為審查依據。
退伍軍人(含替代役)	<ol style="list-style-type: none"> 1. 軍官：繳交國防部核准「退伍證明文件」，及「初任官人事命令」、「初任官任官令」或「軍事校院畢(結)業證書」等足資證明其服役起始時間之文件。 2. 士官：繳交各主管總司令部核准「退伍證明文件」，及「初任官人事命令」、「初任官任官令」或「軍事校院畢(結)業證書」等足資證明其服役起始時間之文件。 3. 士兵：繳交各主管總司令部核准「退伍證明文件」，志願士兵(含後期轉服士官者)須另繳「初次任士兵之人事命令影本」。 4. 替代役：內政部核發退役證明文件。 5. 病殘服兵役退伍人員應繳撫恤令影本。 	<ol style="list-style-type: none"> 1. 左列證件如遺失，經權責單位核發之遺失證明書可視同原始證件(權責單位：校尉官及士官兵為縣市後備司令部)。 2. 凡「在營服役十年以上」之退伍軍人考生，於錄取註冊入學後，請與退輔會(11025 臺北市忠孝東路五段 222 號)第三處就學科聯繫，以憑寄送輔導有關資料。 3. 曾以退伍軍人身分加分優待錄取之考生，無論是否註冊入學，均不得再享用本辦法之優待。 4. 依國防部行政命令折抵役期致提前退伍，且其連同折抵役期合計滿法定役期者，給予相同之加分優待。 5. 替代役實施條例第 21 條第 3 款規定：替代役男服役期滿後，報考專科以上學校新生或轉學生時，除研究生及學士後各學系學生外，其考試成績加分優待，準用退伍軍人報考高級中等以上學校優待辦法之規定。 6. 服補充兵役、國民兵役及常備兵役軍事訓練期滿者，不具退伍軍人特種身分。
僑生	僑務委員會僑生輔導室核發參加本學年度大專考試之僑生身分證明正本。	僑生畢業當年參加升學考試之優待，以 1 次為限，並應於畢業當年使用。
蒙藏生	<ol style="list-style-type: none"> 1. 蒙藏委員會核發之族籍證明。 2. 戶口名簿或戶籍資料證明文件影本。 3. 繳交教育部委託學校或團體組成之甄試委員會出具之蒙語、藏語等語文甄試合於參加本招生予以優待之成績證明。 	<ol style="list-style-type: none"> 1. 無語文甄試合格證明書者，不得以本項身分參加。 2. 蒙藏語甄試合格成績有效期間為 2 年。 3. 依本辦法升學之蒙藏考生經錄取註冊入學後再轉校(院)轉系(科)者，不得再享受本辦法之優待；經錄取後再重考者亦同。

身分類別	應 繳 交 證 件	備 註
政府派外 工作人員 子女	1. 教育行政機關分發或介考「高級中等學校」入學之函件(該函如遺失，應註明其發文機關、發文年月日字號)。 2. 護照影本或入境證副本及內政部入出境管理局核發之入出境紀錄。 3. 派外人員派用令(函)影本。	1. 本欄所稱政府派外工作人員子女，係指經政府機關派遣或受政府機關委託派赴國外擔任駐外工作之人員，於出國擔任駐外工作期間，隨同其停留在同一駐在國或依「政府派赴國外工作人員子女返國入學辦法」第4條規定未隨同其停留在同一駐在國之子女。 2. 返國就讀時間超過3學年均不予優待；返國就讀時間計算，自實際入學日起算。 3. 派外人員子女畢業當年度參加升學考試之優待，以1次為限，並應於畢業當年使用。 4. 具「政府派赴國外工作人員子女返國入學辦法」第6條第1項資格之派外人員子女經核定分發至國民中學以上學校就讀，或自行返國進入高級中等學校就讀，於完成就讀學校學程後，繼續在臺升學，其入學方式應與國內一般學生相同，其優待方式依前開辦法第12~16條規定辦理。
境外優秀 科學技術 人才子女	1. 教育行政機關分發或介考「高級中等學校」入學之函件(該函如遺失，應註明其發文機關、發文年月日字號)。 2. 護照影本或入境證副本及內政部入出境管理局核發之入出境紀錄。	1. 本欄所稱境外優秀科學技術人才子女，指依中央部會、中央研究院相關規定延攬來臺從事研究、教學或其他科學技術服務，其種類及範圍，符合教育部會商中央主管科技行政機關及相關機關所認定之人員之子女。 2. 具「境外優秀科學技術人才子女來臺就學辦法」所定申請資格之境外優秀科學技術人才子女，如同時符合僑生回國就學及輔導辦法或外國學生來臺留學辦法規定者，應擇一申請入學就讀。 3. 境外優秀科學技術人才子女依前開辦法來臺就學，於完成申請就讀學校學程後，如繼續在臺升學，其入學方式應與國內一般學生相同；其參加高級中等以上學校新生入學，依前開辦法第7條規定辦理。

註：所繳驗之學歷(力)證件或其他相關證件，除由僑務委員會所開立之「升學考試之優待證明」文件須交正本外，其餘一律繳交影本即可，惟如影本模糊不清致難以辨認者，概不予受理。

表二 特種身分考生成績優待標準表(各項優待標準以教育部最新公告為準)

身分類別	優待標準	依據辦法
原住民生	1.未取得原住民文化及語言能力證明者，增加總分 10%。 2.取得原住民文化及語言能力證明者，增加總分 35%。	1.100 年 4 月 11 日教育部臺參字第 1000049946C 號令修正發布第 3 條、第 5 條條文。 2.102 年 8 月 19 日教育部臺教綜(六)字第 1020125238A 號令修正發布名稱及第 1、3、11 條條文；增訂第 10-1 條條文；並自 102 年 9 月 1 日施行(原名稱：原住民學生升學優待及原住民公費留學辦法)。 3.103 年 7 月 23 日教育部臺教綜(六)字第 1030094196B 號令修正發布第 1、5 條條文。
退伍軍人(含替代役)	<p>◆退伍軍人於退伍後 5 年內報考，其優待標準：</p> 1.在營服役期間 5 年以上者： (1)退伍後未滿 1 年者，依其採計考試科目成績，以加原始總分 25% 計算。 (2)退伍後 1 年以上，未滿 2 年者，依其採計考試科目成績，以加原始總分 20% 計算。 (3)退伍後 2 年以上，未滿 3 年者，依其採計考試科目成績，以加原始總分 15% 計算。 (4)退伍後 3 年以上，未滿 5 年者，依其採計考試科目成績，以加原始總分 10% 計算。 2.在營服役期間 4 年以上未滿 5 年者： (1)退伍後未滿 1 年者，依其採計考試科目成績，以加原始總分 20% 計算。 (2)退伍後 1 年以上，未滿 2 年者，依其採計考試科目成績，以加原始總分 15% 計算。 (3)退伍後 2 年以上，未滿 3 年者，依其採計考試科目成績，以加原始總分 10% 計算。 (4)退伍後 3 年以上，未滿 5 年者，依其採計考試科目成績，以加原始總分 5% 計算。 3.在營服役期間 3 年以上未滿 4 年者： (1)退伍後未滿 1 年者，依其採計考試科目成績，以加原始總分 15% 計算。 (2)退伍後 1 年以上，未滿 2 年者，依其採計考試科目成績，以加原始總分 10% 計算。 (3)退伍後 2 年以上，未滿 3 年者，依其採計考試科目成績，以加原始總分 5% 計算。 (4)退伍後 3 年以上，未滿 5 年者，依其採計考試科目成績，以加原始總分 3% 計算。 4.在營服役期間未滿 3 年，已達義務役法定役期(不含服補充兵役、國民兵役及常備兵役軍事訓練期滿者)，且退伍後未滿 3 年者，依其採計考試科目成績，以加原始總分 5% 計算。 5.在營服現役期間因下列情形不堪服役而免役或除役，領有撫卹證明，於免役、除役後未滿五年者： (1)因作戰或因公成殘者，依其採計考試科目成績，以加原始總分 25% 計算。 (2)因病成殘者，依其採計考試科目成績，以加原始總分 5% 計算。 <p>◆其他規定 退伍日期計算可至繳費截止前為準。 退伍未滿 1 年：104.7.5~105.7.18 退伍 1 年以上未滿 2 年：103.7.5~104.7.4 退伍 2 年以上未滿 3 年：102.7.5~103.7.4 退伍 3 年以上未滿 5 年：100.7.5~102.7.4</p>	1.73 年 5 月 31 日教育部臺(73)參字第 20751 號令修正發布(舊法)第 3 條。 2.80 年 5 月 3 日教育部臺(80)參字第 21200 號令發布修正「退伍軍人報考專科以上學校優待辦法」(新法)第 3 條。 3.88 年 11 月 3 日教育部臺(88)高(一)字第 88128749 號函。國軍義務役官兵於 88 年 10 月 1 日起，經奉令提前 2 個月退伍人員，准予按服現役滿 2 年以上退伍者，給予相同之就學加分優待。 4.91 年 8 月 29 日教育部臺(91)高(一)字第 91063829 號函。替代役男服役期滿後，報考專科以上學校新生或轉學生時，除研究生及學士後各學系學生外，其考試成績加分優待，準用退伍軍人報考專科以上學校優待辦法之規定。 5.93 年 1 月 14 日教育部臺參字第 0930002516A 號令修正「退伍軍人報考專科以上學校優待辦法」為「退伍軍人報考高級中等以上學校優待辦法」。 6.93 年 11 月 15 日教育部臺參字第 0930150401A 號令修正發布第 1 條條文。 7.95 年 12 月 28 日教育部臺參字第 0950190530C 號令修正發布第 1、3、8 條條文。 8.96 年 4 月 20 日教育部臺參字第 096052411C 號令修正發布第 3、8 條條文。 9.98 年 7 月 3 日教育部臺參字第 0980119599C 號令修正發布第 3 條條文。 10.98 年 8 月 7 日教育部臺參字第 0980147667C 號令修正發布第 8 條條文。 11.99 年 11 月 24 日教育部臺參字第 0990196251C 號令修正發布第 3、4 條；並刪除第 8 條條文。 12.102 年 5 月 27 日教育部臺教高(四)字第 1020073871B 號令修正第 1 條、第 3 條。 13.102 年 8 月 15 日教育部臺教高(四)字第 1020122067A 號令修正發布部分條文。 14.103 年 12 月 22 日教育部臺教高(四)字第 1030182160B 號令修正發布第 1 條條文。

身分類別	優待標準	依據辦法
僑生	增加總分 25%。	1.100 年 1 月 31 日教育部臺參字第 1000011950C 號令修正發布第 3、5~11、14、23 條條文；並增訂第 6-1、22-1 條條文。 2.101 年 10 月 31 日教育部臺參字第 1010198825C 號令修正發布第 3、6、6-1、9、10、14、16、18、23 條條文。 3.101 年 10 月 31 日教育部臺參字第 1010198825C 號令修正發布第 3、6、6-1、9、10、14、16、18、23 條條文。 4.102 年 8 月 23 日教育部臺教文(五)字第 1020125890A 號令修正發布第 1、7、9~12、16、25 條條文；增訂第 24-1 條條文；刪除第 24 條條文；並自 102 年 9 月 1 日施行。 5.103 年 6 月 30 日教育部臺教文(五)字第 1030082874B 號令修正發布第 5、6-1、11 條條文。 6.103 年 12 月 17 日教育部臺教文(五)字第 1030179822B 號令修正發布第 1、16 條條文。
蒙藏生	增加總分 25%。	1.96 年 5 月 3 日教育部臺參字第 0960062462C 號令修正發布第 1、5 條條文。 2.100 年 1 月 17 日教育部臺參字第 0990231087C 號令修正發布第 5 條條文。 3.102 年 8 月 23 日教育部臺教授國部字第 1020080405A 號令修正發布全文 9 條；並自 102 年 9 月 1 日施行。 4.104 年 1 月 29 日教育部臺教授國部字第 1040000707B 號令修正發布第 1、9 條條文；並自發布日施行。
政府派外工作人員子女	1.返國就讀 1 學年以下者：增加總分 25%。 2.返國就讀超過 1 學年且在 2 學年以下者：增加總分 15%。 3.返國就讀超過 2 學年且在 3 學年以下者：增加總分 10%。	1.94 年 5 月 31 日教育部臺參字第 0940072180B 號令修正發布，並將「派赴國外工作人員子女返國入學辦法」修正為「政府派赴國外工作人員子女返國入學辦法」，自 94 年 9 月 1 日施行。 2.95 年 9 月 18 日教育部臺參字第 0950133069C 號令修正發布第 1、8、12 條條文；並自發布日施行。 3.100 年 4 月 21 日教育部臺參字第 1000049056C 號令修正發布全文 19 條；除第 5 條第 1 項、第 6 條第 1 項及第 9 條第 1 項規定自 101 年 8 月 1 日施行外，其餘自發布日施行。 4.102 年 8 月 19 日教育部臺教高(四)字第 1020122180A 號令修正發布全文 20 條；並自 102 年 9 月 1 日施行。 5.103 年 12 月 26 日教育部臺教高(四)字第 1030179810B 號令修正發布第 1、20 條條文；並自發布日施行。
境外優秀科學技術人才子女	1.來臺就讀未滿 1 學年者：增加總分 25%。 2.來臺就讀 1 學年以上未滿 2 學年者：增加總分 15%。 3.來臺就讀 2 學年以上未滿 3 學年者：增加總分 10%。	1.100 年 1 月 26 日教育部臺參字第 1000006004C 號令修正發布第 7 條條文。 2.102 年 8 月 26 日教育部臺教授國部字第 1020079858A 號令修正發布全文 11 條；並自 102 年 9 月 1 日施行。

註：優待標準中之總分及原始總分，均係指四技二專統一入學測驗各考試科目成績加權後之成績總和。

肆、聯合登記分發各群(類)別、代碼及其指定之統一入學測驗群(類)別、代碼

- 一、參加本招生考生，應先參加技專校院入學測驗中心舉辦之 105 學年度四技二專統一入學測驗，且報考該測驗之考試群(類)別應與其參加本招生之群(類)別相同。群(類)別不同者，其各科目原始分數不予採計。
- 二、本招生之招生群(類)及其指定之四技二專統一入學測驗考試群(類)名稱及代碼均相同。
- 三、本招生之招生跨群(類)及其指定之四技二專統一入學測驗考試跨群(類)如下表：

聯合登記分發 招生跨群(類)			指定之四技二專統一入學測驗 考試跨群(類)		
名稱	可跨類別名稱	代碼	名稱	可跨類別名稱	代碼
電機與電子群	電機與電子群電機類	51	電機與電子群	電機與電子群電機類	51
	電機與電子群資電類			電機與電子群資電類	
家政群	家政群幼保類	52	家政群	家政群幼保類	52
	家政群生活應用類			家政群生活應用類	
商管外語群(一)	商業與管理群	53	商管外語群(一)	商業與管理群	53
	外語群英語類			外語群英語類	
商管外語群(二)	商業與管理群	54	商管外語群(二)	商業與管理群	54
	外語群日語類			外語群日語類	
商管外語群(三)	外語群英語類	55	商管外語群(三)	外語群英語類	55
	外語群日語類			外語群日語類	
商管外語群(四)	商業與管理群	56	商管外語群(四)	商業與管理群	56
	外語群英語類			外語群英語類	
	外語群日語類			外語群日語類	

伍、繳費

考生應依下列繳費規定期限及方式完成繳交登記費，始可上網選填登記志願，逾期或未依規定完成繳費者，概不受理，即不得參加本招生。

一、集體繳費時間：

(一) 105年7月5日(星期二)10:00至105年7月11日(星期一)17:00。

(二) 集體繳費限由原報名105學年度四技二專統一入學測驗之集體報名單位辦理。

二、個別繳費日期：105年7月12日(星期二)10:00至105年7月18日(星期一)24:00。

三、個別繳費之考生，可至本委員會網站「繳款單列印及繳款帳號查詢系統」查詢繳款帳號，或參閱附表五「105學年度四技二專日間部聯合登記分發入學招生繳費單」之填表說明自行轉換繳款帳號，每位考生繳款帳號皆不同，僅供個人繳費使用，請妥善保存，切勿遺失或委託他人代為處理。

四、登記費：新臺幣220元整、低收入戶考生免繳、中低收入戶考生新臺幣154元整。

五、低收入戶及中低收入戶考生繳費注意事項：

請依下列不同情況辦理相關審核手續，未依規定辦理者，不得上網選填登記志願，將喪失參加本招生之機會：

(一) 報名「105學年度四技二專統一入學測驗」或「105學年度四技二專甄選入學招生」，已出具證明且通過審查並登錄列冊之**低收入戶考生**免繳費，可逕於網路選填登記志願期間【105年7月22日(星期五)10:00至105年7月27日(星期三)17:00】，至本委員會網站「網路選填登記志願系統」選填登記志願。

(二) 報名「105學年度四技二專統一入學測驗」或「105學年度四技二專甄選入學招生」，已出具證明且通過審查並登錄列冊之**中低收入戶考生**，可減免登記費30%，須於規定繳費期間內繳交登記費新臺幣154元，繳費成功者，始具網路選填登記志願資格。

- (三) 未於報名「105學年度四技二專統一入學測驗」或「105學年度四技二專甄選入學招生」時，取得低收入戶或中低收入戶身分考生，如欲參加本招生，須於資格審查期間內上網登錄並繳寄相關證明文件至本委員會，經本委員會審核通過者，始享有本招生登記費，低收入戶考生免繳、中低收入戶考生減免30%。
- (四) 所有低收入戶及中低收入戶考生均須於105年6月29日(星期三)10:00起，至本委員會網站「資格審查結果公告系統」，確認低收入戶或中低收入戶身分，未確認而致影響自身權益者，其後果由報名考生自行負責。

六、繳費方式：

集體繳費：

- (一) 原報名105學年度四技二專統一入學測驗集體報名單位，請持「集體繳費名單勾選系統」產生之繳款單至各金融機構臨櫃繳款。
- (二) 經由就讀高中職學校集體報名105學年度四技二專統一入學測驗之應屆畢業考生，若所屬高中職學校未辦理集體繳費或考生未參加所屬高中職學校集體繳費者，一律使用個別繳費方式進行繳費。

個別繳費：

- (一) 持附表六所附之繳款單(繳款帳號自行轉換)或至本委員會系統下載列印臺灣銀行繳款單(繳款帳號由系統產生)，至臺灣銀行總行或分行繳費(手續費自付)。
- (二) 至各地金融機構(含郵局及信用合作社)辦理跨行匯款者，填寫該行之「跨行匯款單」(手續費自付)。
- (三) 持本委員會系統產生之便利商店繳款單，至便利商店每日24小時皆可繳費(免手續費)，但繳費期限僅至105年7月13日(星期三)止。
- (四) 1.持晶片金融卡(不限本人)至各金融機構自動櫃員機(ATM)轉帳繳費(手續費自付)。
2.使用金融卡轉帳時，請先注意所持之卡片是否具有轉帳功能。
3.使用ATM轉帳者，請特別注意帳戶餘額及跨行轉帳是否成功、已扣手續費。
- (五) 網路ATM轉帳繳費(手續費自付)。

註1. 本委員會提供多重管道方便考生繳費，請考生自行擇一管道繳費，若考生重複繳費，本委員會不退還其重複繳交之登記費。

註2. 臨櫃繳款方式，金融機構上班時間為星期一~五每日9:00至15:30。

註3. 繳費最後一天105年7月18日(星期一)15:30後，不可利用郵局匯款，因其隔日才會入帳，會超過繳費期限，將無法入帳造成繳費失敗，導致無法選填志願。

註4. 繳費收據(證明)或交易明細表，請考生務必自行留存備查。

七、繳費狀態查詢：

- (一) 至金融機構繳費完成後約2小時(惟便利商店繳費約須3個工作天，不含例假日)，考生可至本委員會網站「繳費狀態查詢系統」，以身分證統一編號、出生年月日、四技二專統一入學測驗准考證號碼登入系統，查詢是否完成繳費；未參加105學年度四技二專統一入學測驗或未通過登記資格審查之考生，則無法進入此系統。
- (二) 進入「繳費狀態查詢系統」，確認繳費成功後，請儲存或列印「繳費完成確認單」以備查。若填寫之基本資料中須要造字者，請於本委員會網站「下載專區」下載造字申請表，填寫後傳真至本委員會據以造字。
- (三) 參加集體或個別繳費考生，均務必於繳費規定期限內上網查詢繳費狀態，如獲系統回應「繳費成功」者，即表示已完成繳費，及參加本招生之登記分發，具有上網選填登記志願資格。
- (四) 參加本招生之低收入戶考生，亦務必於繳費規定期限內上網查詢繳費狀態，如獲系統回應「您為低收入戶考生，不須繳交登記費，視同繳費成功」，即表示免繳費，及參加本招生之登記分發，具有上網選填登記志願資格。

陸、成績核計

一、本招生係以考生參加「105學年度四技二專統一入學測驗」之各考試科目原始分數(因違反統一入學測驗試場規則而扣分者，其原始分數為已扣減應扣分數後之得分)，依其共同科目(國文、英文、數學)之原始分數各加權1倍，專業科目(一)、專業科目(二)之原始分數各加權2倍之方式，核計為各該科目實得分數。

各科目實得分數合計為「總分數」，再依特種身分考生優待標準加分核計為其「總成績」；不具特種身分之考生，以「總分數」為其「總成績」。「總成績」以四捨五入方式計算至小數第2位。以跨群(類)參加本招生之考生，以相同方式分別核計所跨群(類)別之總分數及總成績。

二、前項總成績之計算，考生參加「105學年度四技二專統一入學測驗」之群(類)別，必須與參加本招生之(群)類別相同，否則各考試科目原始分數皆不予採計。考生報名參加「105學年度四技二專統一入學測驗」之測驗總分數為0分者，不得參加本招生。

三、成績核計範例：

某生參加105學年度四技二專統一入學測驗，其國文、英文、數學、專業科目(一)、專業科目(二)之原始分數(扣除違規扣分後)分別為50分、60分、70分、80分、90分，則其各科目實得分數分別為50分(加權1倍)、60分(加權1倍)、70分(加權1倍)、160分(加權2倍)、180分(加權2倍)。總分數及總成績依一般生與特種生分別計算如下：

(一) 一般生：

總分數=50+60+70+160+180=520(分)；總成績=總分數=520(分)。

(二) 特種生：以下成績之計算適用於通過審查之所有特種生(假設優待加分比例為25%)

總分數=50+60+70+160+180=520(分)；

總成績=總分數×(1+優待加分比例)=520×(1+25%)=650(分)。

柒、實際招生名額及總成績級距人數統計公告

各校系科(組)、學程實際招生名額，及各招生群(類)別考生總成績級距人數統計，於105年7月22日(星期五)10:00起在本委員會網站公告，作為考生選填登記志願之參考。

捌、個人總成績、排名查詢及總成績複查

一、個人總成績及排名查詢：繳費成功之考生應於105年7月22日(星期五)10:00起，至本委員會網站登入「個人總成績排名查詢系統」查詢個人總成績及排名【依身分別及群(類)別】，本委員會不另寄發總成績單。考生未上網查詢而致參加本招生之相關權益受損時，概由考生自行負責。登入系統查詢時，須輸入身分證統一編號、出生年月日及四技二專統一入學測驗准考證號碼。

二、個人總成績複查：

(一) 考生對個人總成績如有疑義，可於105年7月22日(星期五)10:00至105年7月23日(星期六)12:00填寫「個人總成績複查申請表」(如附表二)，申請表填寫完畢後傳真至本委員會，並以電話確認已收到傳真。

(二) 申請個人總成績複查之考生，如其複查前個人總成績非為0分者，不論其複查結果為何，均可參加網路選填登記志願，並應於規定時間完成選填登記志願程序，逾期不得以申請複查成績為由請求補填。

(三) 複查結果由本委員會以電話或書面方式回覆，並由本委員會依其複查後之個人總成績及網路選填登記志願順序辦理分發；如已確定送出網路選填登記志願之申請複查考生，雖經複查後而個人總成績有所更正時，不得要求修改或重新選填登記志願。申請複查考生請於網路選填登記志願時，可先暫存志願，俟複查結果回覆後，檢視暫存志願進行選填，並於網路選填登記志願期限內，確定送出網路選填登記志願，以免影響分發錄取之權益。

玖、網路選填登記志願

本招生一律採網路選填登記志願，事關考生權益，務請詳細閱讀。

一、登記時間、登記志願資格及網路選填登記志願系統練習版：

- (一)登記時間：105年7月22日(星期五)10:00至105年7月27日(星期三)17:00。
- (二)網址：<http://union42.jctv.ntut.edu.tw>，選填登記志願期間系統24小時開放使用，但截止日105年7月27日(星期三)僅至17:00止，請考生特別注意。
- (三)登記志願資格：凡符合本招生登記資格且繳費成功之考生(含免繳費考生)，其未在其他招生管道錄取報到，且其總分數非0分者，皆具備參加本招生網路選填登記志願之資格。
- (四)網路選填登記志願系統練習版：為讓考生先熟悉網路選填登記志願系統操作，本委員會於105年7月8日(星期五)10:00至105年7月19日(星期二)17:00，開放網路選填登記志願系統練習版，請考生踴躍至本委員會網站登入練習熟悉介面流程或試填志願順序。惟本項服務僅作為網路選填登記志願之參考，並非志願落點模擬，亦不作為分發之依據。

二、選填志願：

- (一)一般生：限選填登記其參加本招生群(類)別內之各校系科(組)、學程志願。
- (二)特種生：除可選填登記其參加本招生群(類)別內，有提供該特種生名額之校系科(組)、學程外，亦可選填其參加本招生群(類)別內，僅有一般生招生名額之校系科(組)、學程。

三、登記程序：

- (一)各群(類)【含單群(類)及跨群(類)】登記志願總數，最多以199個為限。考生須輸入身分證統一編號、出生年月日、四技二專統一入學測驗准考證號碼及自行設定之通行碼後，登入網路選填登記志願系統選填登記志願；選填登記志願確定送出後，即不得以任何理由要求修改，請考生在確定送出前，務必審慎考慮。
- (二)本委員會將於網路選填登記志願期間，於本委員會網站置放「網路選填登記志願系統操作手冊」供考生下載參考使用。

四、注意事項：

- (一)考生首次上網選填登記志願時，須自行設定通行碼，設定完後請儲存或列印通行碼設定表並妥善保存。通行碼切勿提供給他人使用，如果因此造成個人資料外洩或權益受損，概由考生自行負責。
- (二)考生自設通行碼遺忘時，請於每日8:30至17:30，檢具國民身分證或居留證影本申請補發，以1次為限。
 - 1.通行碼補發申請表格請自行上網下載(至本委員會網站「下載專區」點選下載)。填妥後連同國民身分證或居留證影本傳真至本委員會，資料不齊全者恕不受理，傳真後並以電話確認已收到傳真。
 - 2.補發申請受理後至少需30分鐘作業時間，若因此造成考生無法於規定時間內完成網路登記就讀志願序並確定送出，一律不得要求本委員會給予補救，後果概由考生自行負責。
- (三)使用系統上有任何的疑問，請洽詢本委員會【電話(02)2772-5333分機211、215】。
- (四)為避免網路壅塞，請儘早上網選填登記志願，逾期概不受理。志願選填資料確定送出後，不得以任何理由要求修改或重新選填登記志願。
- (五)凡未於規定時間內上網選填登記志願，或雖有上網選填登記志願但未做任何暫存志願者，以未選填登記論，並即喪失分發機會。若考生已上網選填登記但僅暫存志願，卻未於規定時間內將志願確定送出，(考生必須看到系統畫面出現

「您已完成網路選填登記志願」訊息，並產生志願表，才算完成網路選填登記志願程序，本委員會將以考生最後暫存於網路選填登記志願系統內之志願選填資料作為分發之依據，考生不得異議。

(六)考生完成網路選填登記志願並確定送出後，系統將產生考生所選填志願校系科(組)、學程資料之「志願表」(含考生基本資料及驗證條碼)，志願表為考生完成網路選填登記志願之重要憑證，請考生務必下載儲存至電腦或列印並妥善保存，以免影響自身權益。考生申請分發結果複查時，須檢附志願表，本委員會始予受理；未確定送出之考生，將無法列印志願表，即喪失申請分發結果複查之資格，請考生特別注意。

(七)已登記分發錄取之考生，不得以任何理由申請改分發。

拾、分發方式

一、分發方式：

先依照考生總分數之高低順序，再按考生選填登記之志願序統一發，總分數相同時，則以專業科目(一)及專業科目(二)之實得分數合計較高者優先錄取。若專業科目(一)及專業科目(二)之實得分數合計又相同，則依序以英文、國文、數學之實得分數高低作比較，較高者優先錄取。如遇同分參酌至最後一項仍相同者，致使校系科(組)、學程之錄取人數超過招生名額時，則超額之同分者一併錄取於該校系科(組)、學程。跨群(類)考生，分別就其參加本招生跨群(類)內所跨群(類)別分別計算總分數，依照考生所跨群(類)別總分數之高低順序及依考生選填登記之志願序與未跨群(類)別考生統一發，總分數相同時，錄取優先順序與上述相同。各種身分別考生之分發錄取方式說明如下：

(一)一般生：在有提供一般生名額之校系科(組)、學程，依總分數高低順序錄取至額滿為止。

(二)特種生：

就所登記的校系科(組)、學程之志願順序，先以一般生身分與其他一般生依總分數高低順序，分發於該校系科(組)、學程之一般生名額，至額滿為止；未以一般生身分獲分發錄取者，但若該校系科(組)、學程有該類特種生外加名額，且考生之該類特種生優待加分後之總成績達一般生最低錄取標準(合同分參酌標準)時，再以特種生身分及依總成績高低順序，分發於該類特種生之外加名額，至額滿為止。

二、電機與電子群、家政群、商管外語群(一)(二)(三)(四)之跨群(類)考生，可於該群(類)別內選填登記志願。但特別注意某些校系科(組)、學程在群內之多個類別招生。例如考生若參加電機與電子群，因國立臺北科技大學電機工程系在電機與電子群電機類及電機與電子群資電類皆有招生，所以該系會在可選填登記志願列表中共出現2次，但在電機與電子群電機類招生的名額和成績採計，與在電機與電子群資電類招生的名額和成績採計，是不同的，請考生選填登記志願時特別注意。

拾壹、錄取公告及分發結果查詢

一、榜單公告：本委員會於105年8月2日(星期二)10:00起，在本委員會網站公告各校系科(組)、學程最低錄取分數及錄取榜單。錄取生之報到註冊通知單由各錄取學校寄發(本委員會不另通知)。錄取生應依錄取學校規定日期、方式辦理註冊，未能依各錄取學校期限註冊者，由所錄取學校依其規定辦理。

二、查榜：

(一)本委員會網站：自105年8月2日(星期二)10:00起，請至本委員會網站點選「分發結果查詢系統」。

(二)預約查榜簡訊：自 105 年 7 月 22 日(星期五)至 105 年 8 月 2 日(星期二)10：00。

操作方式：1.中華電信門號手機直撥 536。

2.市話或非中華電信門號手機直撥 0203-03536 或 0911-536536。

簡訊發送時間：105 年 8 月 2 日(星期二)10：00(簡訊查榜需自行付費)。

(三)電話語音查榜：自 105 年 8 月 2 日(星期二)10：00 至 105 年 8 月 5 日(星期五)24：00。

操作方式：1.中華電信門號手機直撥 536。

2.市話或非中華電信門號手機直撥 0203-03536 或 0911-536536。

(電話語音查榜需自行付費)

- 三、考生於錄取後，註冊入學前，經本委員會或錄取學校查證發現與登記資格不符或於錄取報到時，未能繳交學歷(力)證件者或考試舞弊者，一律取消其錄取及入學資格；註冊入學後發現者，即開除學籍，且不發給與修業有關之任何證明文件；畢業後始查覺者，除依法追繳其學位證書外，並公告撤銷其畢業資格，情節重大者移送司法單位審理。

拾貳、分發結果複查及申訴

- 一、參加本招生考生對分發結果如有疑義，得填寫「分發結果複查申請表」(如附表三)，連同網路選填登記志願時自行留存之志願表，逕向本委員會傳真辦理複查，並以電話確認已收到傳真。受理時間為 105 年 8 月 2 日(星期二)10：00 至 105 年 8 月 4 日(星期四)12：00，逾期概不受理，複查結果由本委員會以電話或書面方式回覆。
- 二、考生申請複查如未檢附自行留存之志願表，概不予受理，考生不得異議，且申請複查以 1 次為限。若考生以竄改之志願表申請複查，經查證屬實，取消其錄取資格，並應負相關法律責任。
- 三、考生經複查後仍有疑義者，得填寫「考生申訴表」(如附表四)並附上完成網路選填登記志願後自行留存之志願表，逕向本委員會傳真書面申訴，並以電話確認已收到傳真，申訴結果由本委員會以書面方式回覆。受理時間為 105 年 8 月 2 日(星期二)10：00 至 105 年 8 月 5 日(星期五)12：00。本委員會接受申訴案時，得召開會議審議之，必要時並得請申訴之考生列席陳述說明。
- 四、「招生申訴處理辦法」，請參閱附錄五。

拾參、身體檢查

考生獲分發錄取者，依各校自訂身體檢查辦法辦理體檢事宜。

拾肆、其他

- 一、依據內政部 101 年 10 月 31 日台內役字第 1010830750 號令、國防部國制研審字第 1010000907 號令會銜修正發布之「徵兵規則」第 29 條及其附件規定，應徵役男得在繳費成功後，可於「繳費狀態查詢系統」下載列印「繳費完成確認單」辦理延期徵集入營，其延期可至本委員會放榜日止。
- 二、其他未盡事宜，除依本簡章規定辦理外，悉依相關法令規章處理之。若相關法令規章未明定，仍造成疑義時，由技專校院招生委員會聯合會緊急事件處理小組研議方案，經該會主任批核或報請其召開本委員會臨時委員會議討論作成決議，陳報教育部核定後處理之。
- 三、凡報名本招生者，即表示同意授權本會，得將自考生報名參加本招生所取得之個人及其相關成績資料，及代為向技專校院入學測驗中心申請取得其 105 學年度四技二專統一入學測驗各考試科目原始分數及報名基本資料(紙本或電子檔案)，運用於本招生事務使用，另同意提供其報名資料及成績予(1)考生本人、(2)受委託報名之集體報名單位或原高中職就讀學校、(3)其他科技校院或大學入學招生之主辦單位、(4)辦理新生報到或入學資料建置之學校、(5)技專校院招生策進總會、(6)教育部。

附錄一 聯合登記分發之校系科(組)、學程及預定招生名額

校名全銜校址電話	招生群(類)別	系科(組)、學程	一般生名額	外加名額						備註
				原住民生	退伍軍人	僑生	境外科技人才子女	蒙藏生	政府外派子女	
101 國立臺灣科技大學 校址：10607 臺北市大安區基隆路4段43號 電話：02-27333141 傳真：02-27376661 網址：http://www.ntust.edu.tw	機械群	機械工程系	63	3	3	3	3	3	3	1. 四技修業4年。 2. 本校師生近年來傑出表現： (1) 世界大學排名第260名。 (2) 臺灣唯一同時獲選邁向頂尖大學計畫及發展典範科技大學計畫的大學。 (3) 德國IF國際設計獎，世界第一。 (4) 企業最愛大學生，全國第五。 3. 本校工程學院學生入學後均須參加工程學院舉辦之初階數學能力測驗，成績未達及格標準者，必須修習初階數學(一)0學分課程。 4. 本校訂有「國立臺灣科技大學四年制學生英文必修領域課程修習辦法」，學生須符合相關辦法規定方可畢業。 5. 本校備有男女生宿舍。 6. 對於經濟上有需要之學生，本校提供各類獎助學金及助學貸款。 7. 105學年度學雜費之繳納標準，本校將參酌教育部規定配合辦理。本校104學年度每學期學雜費繳納標準如下：日間部學費新臺幣17,320元(工管、企管、外語新臺幣17,200元)，雜費新臺幣11,070元(工管、企管新臺幣7,480元、外語新臺幣7,120元)。
		材料科學與工程系	8	1	1	1	1	1	1	
	電機與電子群電機類	電機工程系	42	2	2	2	2	2	2	
		材料科學與工程系	4	0	0	0	0	0	0	
	電機與電子群資電類	電子工程系	38	2	2	2	2	2	2	
		資訊工程系	16	1	1	1	1	1	1	
	資訊管理系	資訊管理系	6	0	0	0	0	0	0	
		化學工程系	38	2	2	2	2	2	2	
	化工群	材料科學與工程系	12	1	1	1	1	1	1	
		營建工程系	30	2	2	2	2	2	2	
	土木與建築群	建築系	8	1	1	1	1	1	1	
		工商業設計系商業設計組	12	1	1	1	1	1	1	
	設計群	工商業設計系工業設計組	12	1	1	1	1	1	1	
		建築系	6	0	0	0	0	0	0	
工程與管理類	工業管理系	14	1	1	1	1	1	1		
商業與管理群	企業管理系	27	1	1	1	1	1	1		
	資訊管理系	8	1	1	1	1	1	1		
外語群英語類	應用外語系	17	1	1	1	1	1	1		
102 國立雲林科技大學 校址：64002 雲林縣斗六市大學路3段123號 電話：05-5372637 傳真：05-5372638 網址：http://www.yuntech.edu.tw	機械群	機械工程系	45	3	3	3	3	3	1. 修業年限4年。 2. 辨別力異常者報考環境與安全衛生工程系、化學工程與材料工程系、工業設計系、視覺傳達設計系、建築與室內設計系、數位媒體設計系、創意生活設計系及文化資產維護系請審慎考慮。 3. 本校訂有學生英語能力要求實施要點、服務學習實施要點及學生產業實務實習教務處理要點(本校應用外語系另訂有語言畢業門檻)。 4. 本校備有學生宿舍提供申請。 5. 105學年度學雜費之繳納標準本校將參酌教育部規定配合辦理。104學年度學雜費收費標準，說明如下：學費：工業類\$16,979；商業類\$16,833。雜費：工業類\$10,866；商業類\$7,349。 6. 本校訂有大學入學成績優異獎學金，詳情請上本校教務處網站參閱「大學入學成績優異獎學金要點」。 7. 就學期間在校學行優良可減免學雜費。 8. 本校對於經濟上有困難同學除有急難救助外，尚有校內外獎助學金、工讀機會可供申請。另在校亦有就學貸款可予申辦。 9. 交通方面，無論是火車(斗六站)、高鐵(雲林站)或高速公路(國道3號、1號)至本校均非常便利，另本校校車提供全校師生往返斗六火車站接送服務(每次10元)。	
		環境與安全衛生工程系	4	1	0	1	1	0		1
		工業工程與管理系	11	0	1	1	1	1		1
	電機與電子群電機類	工業設計系	5	0	0	0	0	0		0
		電機工程系	36	3	3	3	3	3		3
		電子工程系	6	0	0	0	0	0		0
	電機與電子群資電類	電子工程系	38	3	3	3	3	3		3
		環境與安全衛生工程系	3	0	0	0	0	0		0
		資訊工程系	19	1	1	1	1	1		1
		資訊管理系	10	1	1	1	1	1		1
	化工群	電機工程系	8	0	0	0	0	0		0
		環境與安全衛生工程系	4	0	1	0	0	1		0
		化學工程與材料工程系	36	2	2	2	2	2		2
	土木與建築群	文化資產維護系	2	0	0	0	1	0		0
		營建工程系	24	2	2	2	2	0		0
		建築與室內設計系建築組	3	1	1	1	1	1		1
		創意生活設計系	1	0	0	0	0	0		0
	設計群	建築與室內設計系室內組	4	0	0	0	0	0		0
		工業設計系	10	1	1	1	1	1		1
		視覺傳達設計系	15	1	1	1	1	1		1
		建築與室內設計系室內組	3	1	1	1	1	1		1
		數位媒體設計系	14	1	1	1	1	1		1
		創意生活設計系	2	1	1	1	1	1		1
		文化資產維護系	3	0	0	1	0	1		0
		建築與室內設計系建築組	4	0	0	0	0	0		0
	工程與管理類	工業工程與管理系	2	0	0	0	0	0		
	商業與管理群	工業工程與管理系	14	2	1	1	1	1		1
		企業管理系	17	1	1	1	1	1		1
		資訊管理系	11	1	1	1	1	1		1
		財務金融系	18	1	1	1	1	1		1
		會計系	17	1	1	1	1	1		1
		國際管理學士學位學程	2	0	0	0	1	0		1
		應用外語系	4	0	0	0	0	0		0
	家政群生活應用類	文化資產維護系	3	1	1	0	0	0		1
外語群英語類	創意生活設計系	1	0	0	0	0	0	0		
應用外語系	20	2	2	2	2	2	2			
103 國立屏東科技大學	機械群	機械工程系	29	1	0	0	0	0	1. 修業4年(獸醫學系修業5年)。 2. 報考農園、森林、動畜、水產、木設、生技、食品、餐旅、幼保、獸醫等系，請斟酌本身辨色力。 3. 本校訂有：(1).生活服務教育實施辦法，服務成績不及格者不得畢業。(2)英(外)語文能力畢業門檻，通過標準依本校「外語實	
		生物機電工程系	8	1	1	1	1	1		
	動力機械群	機械工程系	9	1	0	0	0	0		
		車輛工程系	30	2	0	2	0	0		
	電機與電子群電機類	生物機電工程系	7	0	0	0	0	0		
生物機電工程系	3	0	0	0	0	0	0			

校名全銜校址電話	招生群(類)別	系科(組)、學程	一般生名額	外加名額					備註
				原住民生	退伍軍人	僑生	境外科技人才子女	蒙藏生	
103 國立屏東科技大學 校址：91201 屏東縣內埔鄉老埤村學府路1號 電話：08-7703202 傳真：08-7740457 網址：http://www.npust.edu.tw	土木與建築群	土木工程系	34	2	2	2	2	2	務課程實施要點」規定辦理。 4. 為提升學生就業力，本校學生均須至業界實習，且部份課程將安排於暑期授課。 5. 對經濟上有困難之同學，除有急難救助金，還提供各類獎助學金、就學貸款、工讀助學金等協助措施。 6. 本校備有男、女宿舍，新生優先保障住宿床位。 7. 工業管理系訂有需取得證照之畢業門檻。 8. 行動不便、機障或患有法定傳染病者請謹慎考慮報考餐旅管理系、休閒運動健康系、動物科學與畜產系。 9. 餐旅管理系學生入學後須購買一套外場服裝及一套廚師服。 10. 熱帶農業暨國際合作系課程皆以英文授課，且需通過全民英檢中級檢定或其他同等級之相關英文檢定考試並取得證書者方可畢業。 11. 財務金融國際學士學位學程課程以英文授課為主，訂有英文與金融證照之畢業門檻。 12. 報考獸醫學系者視力、聽力異常者，請謹慎考慮及未修畢大四(含)前之必修課程者，不得修大五之必修課程。
		水土保持系	12	1	1	1	1	1	
	設計群	木材科學與設計系	9	1	1	1	1	1	
	工程與管理類	環境工程與科學系	20	2	1	1	1	1	
		水土保持系	3	0	0	0	0	0	
	商業與管理群	資訊管理系	20	1	1	1	1	1	
		工業管理系	34	2	2	2	2	2	
		企業管理系	33	2	2	2	2	2	
		社會工作系	8	0	0	1	0	0	
		休閒運動健康系	1	1	0	0	1	0	
		應用外語系	2	0	0	0	0	0	
		財務金融國際學士學位學程	4	1	1	1	1	1	
	衛生與護理類	生物科技系	5	0	1	0	0	0	
		環境工程與科學系	8	0	0	1	0	1	
	食品群	生物科技系	4	0	0	0	1	0	
		食品科學系	54	2	2	2	2	2	
	家政群幼保類	幼兒保育系	20	1	1	1	1	1	
		社會工作系	10	2	1	0	1	1	
		應用外語系	2	0	0	0	0	0	
	家政群生活應用類	餐旅管理系	6	0	1	1	0	1	
		時尚設計與管理系	17	1	1	1	1	1	
	農業群	農園生產系	34	2	0	2	2	0	
		森林系	18	2	1	1	1	1	
		水產養殖系	9	2	0	1	0	0	
		動物科學與畜產系	18	1	1	1	1	1	
		植物醫學系	18	1	1	1	1	1	
		木材科學與設計系	9	0	0	0	0	0	
		生物科技系	11	1	0	1	0	1	
		環境工程與科學系	6	0	1	0	1	0	
		農企業管理系	18	1	1	1	1	1	
		熱帶農業暨國際合作系	8	1	1	1	1	1	
		獸醫學系	19	1	1	1	1	1	
	外語群英語類	應用外語系	16	1	1	1	1	1	
餐旅管理系		24	2	1	1	2	1		
餐旅群	休閒運動健康系	2	0	1	1	0	1		
	水產群	水產養殖系	9	0	1	0	1		
104 國立臺北科技大學 校址：10608 臺北市大安區忠孝東路三段一號 電話：02-27712171 傳真：02-27513892 網址：http://www.ntut.edu.tw	機械群	機械工程系精密機電組	13	1	1	1	1	1. 修業4年。 2. 備有男女生宿舍。 3. 辨色力異常者，請審慎考慮是否報考化學工程與生物科技系、分子科學與工程系、建築系、互動設計系。 4. 四肢殘障者，請審慎考慮是否報考土木工程系、建築系、互動設計系。 5. 視障、腦性麻痺及語言困難者，請審慎考慮是否報考文化事業發展系。 6. 104學年度學雜費收費標準：工類系組約新臺幣26,896元；文、商類系組約新臺幣23,339元。 7. 本校提供各類獎助學金、助學貸款等協助措施。 8. 本校英文分級教學，且實施多項措施提升基礎學科能力。學生不分系組，均著重電腦基礎能力之加強。 9. 本校設置英文畢業門檻，請至本校教務處網頁查詢。 10. 本校實施校外實習必修。	
		機械工程系精密設計組	13	1	1	1	1		
		機械工程系電機與控制組	13	1	1	1	1		
		工業工程與管理系	20	1	1	1	1		
	動力機械群	車輛工程系	15	1	1	1	1		
		能源與冷凍空調工程系	15	1	1	1	1		
	電機與電子群電機類	電機工程系	40	2	2	2	2		
		資訊工程系	3	0	0	0	0		
		電子工程系	3	1	1	1	1		
	電機與電子群資電類	電機工程系	5	1	1	1	1		
		電子工程系	28	1	1	1	1		
		光電工程系	15	1	1	1	1		
		資訊工程系	14	1	1	1	1		
	化工群	資訊與財金管理系	6	0	0	0	0		
		分子科學與工程系	5	1	1	1	1		
	化學工程與生物科技系	化學工程與生物科技系	57	2	2	2	2		
		土木工程系	28	2	2	2	2		
	土木與建築群	建築系	8	1	1	1	1		
		建築系	7	0	0	0	0		
	設計群	工業設計系產品設計組	8	1	1	1	1		
		工業設計系家具與室內設計組	8	1	1	1	1		
		互動設計系視覺傳達設計組	8	1	1	1	1		
		互動設計系媒體設計組	8	1	1	1	1		
		文化事業發展系	3	0	1	1	1		
	工程與管理類	材料及資源工程系材料組	3	1	1	1	1		
		材料及資源工程系資源組	3	1	1	1	1		
		工業工程與管理系	3	0	0	0	0		
	商業與管理群	經營管理系	17	1	1	1	1		
		工業工程與管理系	19	1	1	1	1		
		資訊與財金管理系	8	1	1	1	1		
		文化事業發展系	12	1	0	0	1		
	外語群英語類	應用英文系	15	1	1	1	1		

校名全銜校址電話	招生群(類)別	系科(組)、學程	一般生名額	外加名額					備註			
				原住民生	退伍軍人	僑生	境外科技人才子女	蒙藏生		政府外派子女		
104 國立臺北科技大學(續)	外語群日語類	文化事業發展系	5	0	0	0	0	0	0			
105 國立高雄第一科技大學 校址：82445 高雄市燕巢區大學路1號 電話：07-6011000 傳真：07-6011013 網址：http://www.nkfust.edu.tw	機械群	機械與自動化工程系精密機械組	15	1	1	1	1	1	1	1. 修業年限4年，修業期滿成績及格者，授予學士學位。 2. 大學部實施英語畢業門檻及外語學分數規定。 3. 學生需修習服務教育課程，為必修零學分，成績及格方准畢業。 4. 學生須於畢業前修畢一種職場實習課程。惟具特殊身分之學生(持有身心障礙手冊者、僑生)除外。 5. 行銷與流通管理系實施「三明治」校外實習，為期7個月。 6. 應用德語系大學部二年級學生，第二學期可選派赴德國進修1學期；大學部四年級學生可選派赴奧地利進修1學期。 7. 應用日語系大學部三、四年級可選派赴日本交換留學1~2學期。 8. 104學年度大學部每學期學雜費，約為新台幣22,500~26,300元。 9. 學生宿舍5棟，設施完善、新穎。男女學生住宿床位計1,718個，4人1房，每學期收費新台幣6,000~9,000元(依房型、設備不同區分，冷氣費用另計)。 10. 本校提供就學貸款、減免學雜費及多項獎、助學金申請，以鼓勵學業優良及清寒學生完成學業。 11. 本校交通便捷，近國道1號、10號，可由交流道快速抵達。高雄捷運都會公園站及青埔站，均有接駁。		
		機械與自動化工程系智慧自動化組	6	0	0	0	0	0	0		0	
		創新設計工程系	3	0	0	0	0	0	0		0	
	動力機械群	機械與自動化工程系精密機械組	3	0	0	0	0	0	0		0	
		機械與自動化工程系智慧自動化組	3	0	0	0	0	0	0		0	
		電子工程系	1	0	0	0	0	0	0		0	
	電機與電子群電機類	電腦與通訊工程系	2	0	0	0	0	0	0		0	
		機械與自動化工程系智慧自動化組	10	1	1	1	1	1	1		1	
		電腦與通訊工程系	7	0	0	0	0	0	0		0	
	電機與電子群資電類	電子工程系	5	0	0	0	0	0	0		0	
		電腦與通訊工程系	24	2	2	2	2	2	2		2	
		電子工程系	11	1	1	1	1	1	1		1	
	化工群	資訊管理系	10	0	0	0	0	0	0		0	
	土木與建築群	環境與安全衛生工程系	9	0	0	0	0	0	0		0	
	設計群	營建工程系	32	2	2	2	2	2	2		2	
	工程與管理類	創新設計工程系	7	1	1	1	1	1	1		1	
		營建工程系	8	0	0	0	0	0	0		0	
	商業與管理群	環境與安全衛生工程系	7	2	2	1	1	2	2		2	
		運籌管理系	20	2	2	2	2	2	2		2	
		資訊管理系	18	2	2	2	2	2	2		2	
		行銷與流通管理系	13	2	2	2	2	2	2		2	
		金融系	25	2	2	2	2	2	2		2	
		風險管理與保險系	18	2	2	2	2	2	2		2	
		財務管理系	8	3	1	1	1	1	1		1	
		會計資訊系	15	1	1	1	1	1	1		1	
		應用英語系	10	0	0	0	0	0	0		0	
		應用日語系	10	0	2	2	1	2	2		2	
	衛生與護理類	應用德語系	2	0	0	0	0	0	0		0	
		環境與安全衛生工程系	3	0	0	1	1	0	0		0	
		運籌管理系	6	0	0	0	0	0	0		0	
		外語群英語類	行銷與流通管理系	17	0	0	0	0	0		0	0
			金融系	9	0	0	0	0	0		0	0
			風險管理與保險系	2	0	0	0	0	0		0	0
			財務管理系	3	0	0	0	0	0		0	0
	應用英語系		10	2	2	2	2	2	2		2	
	應用德語系		2	2	2	2	2	2	2		2	
	外語群日語類	行銷與流通管理系	9	0	0	0	0	0	0		0	
		應用日語系	14	1	0	0	1	0	0		0	
		應用德語系	2	0	0	0	0	0	0		0	
	餐旅群	運籌管理系	6	0	0	0	0	0	0		0	
應用日語系		5	1	0	0	0	0	0	0			
金融系		3	0	0	0	0	0	0	0			
財務管理系		3	0	0	0	0	0	0	0			
資訊管理系		6	0	0	0	0	0	0	0			
應用英語系		9	0	0	0	0	0	0	0			
會計資訊系		2	0	0	0	0	0	0	0			
106 國立高雄應用科技大學 建工校區： 校址：80778 高雄市三民區建工路415號 電話：07-3814526轉2311-2315 傳真：07-3961284 網址：http://www.kuas.edu.tw 燕巢校區： 校址：82444 高雄市燕巢區深中路58號 電話：07-3814526轉2311-2314 傳真：07-3961284 網址：http://www.kuas.edu.tw	機械群	機械工程系	11	1	0	1	0	0	0	1. 修業4年，自102學年度起本校實施英語畢業門檻實施要點及英語文獎勵要點。 2. 每年提撥約新台幣4千餘萬元作為學生獎助學金。 3. 本校具有50餘年優秀歷史(原高雄工專)，享譽學術界及工商業界。 4. 榮獲教育部99學年度科大評鑑一等通過率全國排名第一；教育部教學卓越計劃補助金額連續十年南台灣國立科大第1；天下雜誌【Cheers】、遠見雜誌調查台灣十大企業最愛畢業生，全國科大第3。 5. 榮獲教育部推動「發展典範科技大學計畫」學校。 6. 本校為親產業的優質大學，積極發展實務性、應用性之技術，藉由產學合作及技術推廣，提昇產業競爭力。 7. 多元的課程與學制，升學就業管道通暢；碩博士班學制齊全，進修一路直上。 8. 重視國際化，與全球各地三十多所大學締結姊妹校，每年均有教師、交換學生等實質交流。 9. 擁有建工與燕巢兩校區，相距車程約25分鐘，有交通車接駁。管理學		
		機械工程系機電組	11	0	1	0	1	0	0		0	
		機械工程系微奈米技術組	14	1	1	0	0	1	1		1	
		模具工程系	7	2	2	2	2	2	2		2	
		模具工程系精微模具組	8	2	2	2	2	2	2		2	
		模具工程系光電模具組	9	2	2	2	2	2	2		2	
		工業工程與管理系	8	1	1	1	1	1	1		1	
	動力機械群	機械工程系	2	0	0	0	0	0	0		0	
		機械工程系機電組	2	0	0	0	0	0	0		0	
	電機與電子群電機類	電機工程系	40	3	3	3	3	3	3		3	
		電子工程系電子組	4	0	0	0	0	0	0		0	
		電子工程系資訊組	4	0	0	0	0	0	0		0	
		電子工程系電信與系統組	4	0	0	0	0	0	0		0	
		金融系	3	0	0	0	0	0	0		0	
		資訊管理系	10	0	0	0	0	0	0		0	
	電機與電子群資電類	電機工程系	15	0	0	0	0	0	0		0	
		電子工程系電子組	14	1	1	1	1	1	1		1	
電子工程系資訊組		14	1	1	1	1	1	1	1			
電子工程系電信與系統組		15	1	1	1	1	1	1	1			
資訊工程系		18	1	1	1	1	1	1	1			
金融系		3	0	0	0	0	0	0	0			
資訊管理系		11	2	2	2	2	2	2	2			

校名全銜校址電話	招生群(類)別	系科(組)、學程	一般生名額	外加名額					備註	
				原住民生	退伍軍人	僑生	境外科技人才子女	蒙藏生		政府派子女
106 國立高雄應用科技大學 (續)	化工群	化學工程與材料工程系	40	2	2	2	2	2	2	院和人文社會學院上課地點為燕巢校區。
	土木與建築群	土木工程系	38	0	0	0	0	0	0	
	設計群	文化創意產業系	7	0	0	0	0	0	0	
	工程與管理類	工業工程與管理系	10	1	1	1	1	1	1	
		企業管理系	6	0	0	0	0	0	0	
	商業與管理群	工業工程與管理系	6	0	0	0	0	0	0	
		會計系	20	1	1	1	1	1	1	
		國際企業系	18	1	1	1	1	1	1	
		財富與稅務管理系財富管理組	10	1	1	1	1	1	1	
		財富與稅務管理系財政稅務組	10	1	1	1	1	1	1	
		金融系	10	1	1	1	1	1	1	
		企業管理系	12	1	1	1	1	1	1	
		觀光管理系	3	0	1	1	0	0	0	
		資訊管理系	11	0	0	0	0	0	0	
		人力資源發展系	12	0	0	0	0	0	0	
	文化創意產業系	8	0	0	0	0	0	0		
	家政群幼保類	應用外語系	2	0	0	0	0	0	0	
	外語群英語類	觀光管理系	5	0	0	0	1	1	1	
		應用外語系	27	2	2	2	2	2	2	
	餐旅群	人力資源發展系	4	0	0	0	0	0	0	
觀光管理系		6	1	0	0	0	0	0		
藝術群影視類	人力資源發展系	4	0	0	0	0	0	0		
	應用外語系	2	0	0	0	0	0	0		
文化創意產業系	文化創意產業系	4	0	0	0	0	0	0		
	文化創意產業系	4	0	0	0	0	0	0		
107 國立虎尾科技大學 校址：63201 雲林縣虎尾鎮文 化路64號 電話：05-6315108 傳真：05-6310857 網址：http://www.nfu.edu.tw	機械群	機械與電腦輔助工程系	33	2	2	2	2	2	1. 修業以4年為原則，修業期滿成績及格者，授予學士學位。 2. 本校備有宿舍供同學住宿，若申請人數過多床位不足將抽籤分配，本校亦提供校外租屋資訊。 3. 本校各系設有系館、專業教室等，設備充實完善；並有現代化的校園網路、自動化圖書館、學生活動中心、學生輔導中心、游泳池等教學設施。 4. 本校104學年度學雜費為：21,700元~25,400元，詳細資訊請至本校網站「學雜費專區」查詢。 5. 本校自學雜費中提撥3%至5%作為學生獎補助金。 6. 本校受理就學貸款、減免學雜費及多項獎助學金之申請，本校文教基金會亦提供優秀及清寒獎學金，以鼓勵學業優良及清寒同學完成學業。 7. 學生可參與教師專題研究計畫，擔任研究助理並支領研究助理費。 8. 本校重視學生英語能力的培養，各系組依其發展領域均訂有相關規定，藉以強化學生將來之升學與就業優勢。 9. 本校訂有服務教育辦法，新生每星期需從事2小時服務學習，成績及格方得畢業。 10. 鄰近高鐵虎尾站交通便利。	
		材料科學與工程系	17	1	1	1	1	1		1
		機械設計工程系	26	3	3	3	3	3		3
		動力機械工程系	19	1	1	1	1	1		1
		自動化工程系	16	1	1	1	1	1		1
		車輛工程系	12	1	1	1	1	1		1
	工業管理系	14	0	0	0	0	0	0		
	飛機工程系機械組	21	1	1	1	1	1	1		
	動力機械群	動力機械工程系	14	1	1	1	1	1		1
		車輛工程系	15	1	1	1	1	1		1
		飛機工程系機械組	12	1	1	1	1	1		1
	電機與電子群電機類	電機工程系	34	2	2	2	2	2		2
		光電工程系	10	1	1	1	1	1		1
		自動化工程系	18	1	1	1	1	1		1
		車輛工程系	3	0	0	0	0	0		0
		飛機工程系航空電子組	9	1	1	1	1	1		1
		資訊工程系	4	1	1	1	1	1		1
	電機與電子群資電類	材料科學與工程系	14	1	1	1	1	1		1
		光電工程系	24	1	1	1	1	1		1
		飛機工程系航空電子組	24	1	1	1	1	1		1
		資訊管理系	8	0	0	0	0	0		0
		資訊工程系	29	1	1	1	1	1		1
		多媒體設計系	8	0	0	0	0	0		0
		電子工程系	14	1	1	1	1	1		1
	化工群	材料科學與工程系	5	0	0	0	0	0		0
	土木與建築群	生物科技系	3	1	1	1	1	1		1
		休閒遊憩系	3	0	0	0	0	0		0
	設計群	多媒體設計系	9	1	1	1	1	1		1
		休閒遊憩系	6	1	1	1	1	1		1
	工程與管理類	工業管理系	7	1	1	1	1	1		1
		工業管理系	12	1	1	1	1	1		1
	商業與管理群	資訊管理系	8	1	1	1	1	1		1
		應用外語系	18	1	1	1	1	1		1
		財務金融系	17	1	1	1	1	1		1
		企業管理系	25	1	1	1	1	1		1
	衛生與護理類	生物科技系	7	0	0	0	0	0		0
	食品群	生物科技系	9	1	1	1	1	1		1
	外語群英語類	應用外語系	16	1	1	1	1	1		1
		企業管理系	8	1	1	1	1	1		1
	餐旅群	休閒遊憩系	8	0	0	0	0	0		0
108 國立高雄海洋科技大學	機械群	輪機工程系	2	1	1	1	1	1	1	1. 學生宿舍備有冷氣空調、寬頻網路可供申請。 2. 交通便捷，楠梓校區鄰近後勁捷運站，詳細交通資訊請參閱本校網站。 3. 對於經濟困難及優秀學生，提供之
		造船及海洋工程系	36	1	1	1	1	1	1	
	動力機械群	輪機工程系	1	1	1	1	1	1	1	
		造船及海洋工程系	4	1	1	1	1	1	1	
	電機與電子群電機類	電訊工程系	8	0	0	0	0	0	0	

校名全銜校址電話	招生群(類)別	系科(組)、學程	一般生名額	外加名額					備註
				原住民生	退伍軍人	僑生	境外科技人才子女	蒙藏生	
108 國立高雄海洋科技大學 楠梓校區： 校址：81157 高雄市楠梓區海專路142號 電話：07-3617141#2033 傳真：07-3649452 網址：http://www.nkmu.edu.tw 旗津校區： 校址：80543 高雄市旗津區中洲三路482號 電話：07-3617141#2033 傳真：07-3649452 網址：http://www.nkmu.edu.tw	電機與電子群電機類	微電子工程系	2	0	0	0	0	0	協助措施：(1)本校就所收取之學雜費中，提供3-5%作為學生之學補助，包括獎學金、助學金及工讀金等。(2)本校受理助學貸款、減免學雜費及多項獎學金之申請。 4. 海事實訊科技系、航運技術系、輪機工程系於旗津校區上課，航技、輪機二系畢業後如欲從事海勤工作，須符合航海人員體檢標準，建議航海人員視力經矯正後須達0.5，輪機人員視力經矯正後須達0.4。 5. 實施畢業門檻(含職場實習課程及實務專題課程)，相關規定請至各系網站查詢。 6. 本學年104學年度每學期學雜費收費標準參考：海事實訊學院26,277元、管理學院22,812元、水園學院26,063元、海洋工程學院26,277元。
		海事實訊科技系	10	0	0	0	0	0	
	電機與電子群資電類	資訊管理系	5	0	0	0	0	0	
		電訊工程系	8	1	1	1	1	1	
	化工群	微電子工程系	4	1	1	1	1	1	
		海洋環境工程系	6	1	1	0	0	0	
	商業與管理群	海事實訊科技系	6	1	1	1	1	1	
		航運管理系	22	1	1	1	1	1	
		資訊管理系	30	2	2	2	2	2	
		供應鏈管理系	12	1	1	1	1	1	
		海洋休閒管理系	3	1	1	1	1	1	
		漁業生產與管理系	3	1	1	1	1	1	
	衛生與護理類	水產養殖系	5	0	0	0	0	0	
		海洋生物技術系	7	1	1	1	1	1	
	食品群	海洋環境工程系	8	0	0	1	1	0	
		水產食品科學系	33	2	2	2	2	2	
	農業群	海洋生物技術系	6	0	0	0	0	0	
		水產養殖系	20	0	0	0	0	0	
	外語群英語類	海洋環境工程系	6	0	0	0	1	1	
		航運管理系	10	1	1	1	1	1	
供應鏈管理系		8	0	0	0	0	0		
餐旅群	海洋休閒管理系	3	0	0	0	0	0		
	海洋休閒管理系	2	0	0	0	0	0		
海事群	水產食品科學系	5	0	0	0	0	0		
	航運技術系	8	1	1	1	1	1		
水產群	輪機工程系	1	0	0	0	0	0		
	漁業生產與管理系	3	0	0	0	0	0		
		水產養殖系	6	2	2	2	2	2	
109 國立澎湖科技大學 校址：88046 澎湖縣馬公市六合路300號 電話：06-9264115 傳真：06-9264265 網址：http://www.npu.edu.tw	電機與電子群電機類	電信工程系	6	0	0	0	0	1. 修業年限四年。學雜費全國最低，收費標準，工學院：23,491元；商學院(管理)：20,394元(依當學年度公告學雜費收費)。 2. 備有男、女生宿舍，學務處亦提供校外租屋資訊。 3. 提供新生入學優異獎學金，符合標準，可減免當學年度住宿費。 4. 設有學期成績優良前三名獎學金、助學貸款、獎助學金、工讀機會、學雜費減免、學生急難救助等實施措施。 4. 訂有服務教育及英語能力畢業門檻，須通過規定才得以畢業。為強化學生「校外實習能力」列入必修；本校各系亦設有專業證照之畢業門檻。 5. 訂有修讀學、碩士一貫學程辦法，最快可5年內取得學、碩士學位。 6. 位於馬公市區，交通便利，校內設有餐廳、便利商店，生活機能完善。 7. 往返台灣本島空中交通十分便捷：馬公-高雄30分鐘、馬公-台中、台南、嘉義25分鐘、馬公-台北50分鐘；船舶方面：台華輪-馬公4小時、今一之星、凱旋三、滿天星由布袋-馬公1時30分。「搭乘台澎往返飛機機票七折優待，搭乘公車免費(以上須設籍澎湖，學校協助住宿新生遷籍至本校宿舍享受此項優惠)」。	
		電機工程系	10	1	1	1	1		1
	電機與電子群資電類	資訊工程系	19	1	1	1	1		1
		電信工程系	13	1	1	1	1		1
	商業與管理群	資訊管理系	6	0	0	0	0		0
		電機工程系	10	0	0	0	0		0
		行銷與物流管理系	17	1	1	1	1		1
		海洋遊憩系	2	1	1	1	1		1
		航運管理系	16	1	1	1	1		1
		資訊管理系	13	1	1	1	1		1
		應用外語系	15	1	1	1	1		1
	食品群	觀光休閒系	27	2	2	2	2		2
		餐旅管理系	2	0	0	0	0		0
	農業群	食品科學系	21	1	1	1	1		1
		餐旅管理系	2	0	0	0	0		0
	外語群英語類	食品科學系	4	0	0	0	0		0
		水產養殖系	6	0	0	0	0		0
		航運管理系	8	0	0	0	0		0
	餐旅群	應用外語系	5	0	0	0	0		0
		海洋遊憩系	1	0	0	0	0		0
餐旅管理系		12	1	1	1	1	1		
觀光休閒系		8	0	0	0	0	0		
海事群	應用外語系	3	0	0	0	0	0		
	水產養殖系	3	0	0	0	0	0		
水產群	水產養殖系	8	1	1	1	1	1		
110 國立勤益科技大學 校址：41170 臺中市太平區坪林里中山路二段57號 電話：04-23924505 傳真：04-23922926 網址：http://www.ncut.edu.tw	機械群	機械工程系	44	4	4	4	4	1. 修業4年。 2. 備有學生宿舍及為照顧低收入弱勢學生與通過評核愛心房東簽約提供免費床位(名額有限、額滿為止)。 3. 設有英文、資訊、服務學習之畢業門檻及相關輔導機制，未通過者須加修相關輔導課程。各系另設有專業畢業門檻。 4. 全面實施校外實習必修，實施方式請詳見本校網頁各系學分計畫表。 5. 大一英文課程採能力分級分班教學。 6. 105學年度學雜費收費標準尚未定案，謹提供104學年度日間部學雜費收費工業類新台幣27,029元、商業(管理)類新台幣23,466元、文法類新台幣23,100元。就學期間各	
		冷凍空調與能源系能源應用組	3	1	0	0	0		0
		冷凍空調與能源系環境控制組	3	0	1	0	0		0
	電機與電子群電機類	工業工程與管理系	23	1	1	1	1		1
		機械工程系	20	0	0	0	0		0
		冷凍空調與能源系能源應用組	13	0	1	1	1		1
		冷凍空調與能源系環境控制組	12	1	0	1	1		1
		電機工程系	36	2	2	2	2		2
		電子工程系綠能晶片與系統應用組	4	1	0	1	0		1
		電子工程系網路多媒體暨遊戲機組	4	1	0	1	0		1
	電機與電子群資電類	電子工程系智慧電子產品設計組	10	1	0	1	0		1
		資訊工程系	10	0	0	0	0		0
		冷凍空調與能源系能源應用組	2	0	0	0	0		0
		冷凍空調與能源系環境控制組	2	0	0	0	0	0	

校名全銜校址電話	招生群(類)別	系科(組)、學程	一般生名額	外加名額						備註
				原住民生	退伍軍人	僑生	境外科技人才子女	蒙藏生	政府外派子女	
110 國立勤益科技大學 (續)	電機與電子群資電類	電機工程系	18	1	1	1	1	1	1	學年度收費標準配合教育部規定辦理。 7. 提供優渥入學獎學金，符合資格者最高可申領81萬元。 8. 訂有「一貫修讀學、碩士學位辦法」學位，最快可於5年內取得學、碩士學位。 9. 請審慎考慮就讀本校各系適宜性： (1) 考量實習安全，中度以上肢、視、聽障者，報名機械、化材、電機、電子、資工、冷凍、流管、景觀系時，請審慎考慮。 (2) 辨色力異常者，報名化材、景觀系時，請審慎考慮。 (3) 聽障、視障、腦麻及語言不清者，報名流管、景觀、休管、應英、文創系時，請審慎考慮。
		電子工程系綠能晶片與系統應用組	15	0	1	0	1	0	1	
		電子工程系網路多媒體暨遊戲機組	15	0	1	0	1	0	1	
		電子工程系智慧電子產品設計組	9	0	1	0	1	0	1	
		資訊工程系	28	2	2	2	2	2	2	
		工業工程與管理系	10	1	1	1	1	1	1	
	化工群	資訊管理系	14	1	1	1	1	1	1	
		化工與材料工程系	44	3	3	3	3	3	3	
		景觀系	6	0	1	0	0	0	0	
	土木與建築群	景觀系	6	1	0	1	1	0	0	
		文化創意事業系	6	1	0	0	0	1	0	
	設計群	文化創意事業系	6	1	0	0	0	1	0	
		文化創意事業系	6	1	0	0	0	1	0	
	工程與管理類	化工與材料工程系	5	0	0	0	0	0	0	
		工業工程與管理系	23	1	1	1	1	1	1	
	商業與管理群	企業管理系	38	2	2	2	2	2	2	
		資訊管理系	20	1	1	1	1	1	1	
		流通管理系	35	2	2	2	2	2	2	
		休閒產業管理系	3	1	1	1	1	1	1	
		應用英語系	4	0	0	0	0	0	0	
		文化創意事業系	7	0	1	0	1	0	0	
農業群	化工與材料工程系	5	0	0	0	0	0	0		
	景觀系	6	0	0	0	0	1	1		
外語群英語類	休閒產業管理系	3	0	0	0	0	0	0		
	應用英語系	15	1	1	1	1	1	1		
	文化創意事業系	6	0	0	1	0	0	1		
餐旅群	休閒產業管理系	3	0	0	0	0	0	0		
111 國立臺北護理健康大學 校本部： 校址：11219 臺北市北投區明德路365號 電話：02-28227101 傳真：02-28229389 網址：http://www.ntunhs.edu.tw 城區部： 校址：10845 臺北市萬華區內江街89號 電話：02-28227101 傳真：02-28229389 網址：http://www.ntunhs.edu.tw	電機與電子群資電類	資訊管理系	11	1	1	1	1	1	1	1. 修業4年。 2. 備有男、女生宿舍提供申請。 3. 實施英語能力鑑定及服務課程。 4. 設有大學部11系及研究所12所，提供最佳升學及研究進路。 5. 設有各項清寒獎助學金供申請。 6. 交通便利，多線公車及捷運可抵達。 7. 學生宿舍備有完善電腦網路及提供良好生活機能。 8. 健康事業管理系、語言治療與聽力學系位於內江街城區部，部份課程於校本部上課。 9. 嬰幼兒保育系經教育部審認通過為「培育幼兒園教保員」系科，畢業後得予報考公私立幼兒園教保員甄試。 10. 休閒產業與健康促進系不含旅館管理及餐飲廚藝專業，主要培養具健康促進與危機處理能力的休閒旅遊專業人才，請審慎考量。
	商業與管理群	健康事業管理系	26	2	2	2	2	2	2	
		資訊管理系	15	1	1	1	1	1	1	
		休閒產業與健康促進系	4	0	0	0	0	0	0	
		生死與健康心理諮商系	6	1	1	1	1	1	1	
	衛生與護理類	護理系	20	2	2	2	2	1	1	
		高齡健康照護系	8	1	1	1	1	1	1	
		休閒產業與健康促進系	3	0	0	0	0	0	0	
		語言治療與聽力學系	13	0	0	1	1	1	1	
		運動保健系	14	1	1	1	1	1	1	
	家政群幼保類	生死與健康心理諮商系	2	0	0	0	0	0	0	
		嬰幼兒保育系	20	1	1	1	1	1	1	
		語言治療與聽力學系	5	1	1	0	0	0	0	
	外語群英語類	生死與健康心理諮商系	10	0	0	0	0	0	0	
休閒產業與健康促進系		4	1	0	1	1	1	1		
餐旅群	休閒產業與健康促進系	4	1	0	1	1	1	1		
112 國立高雄餐旅大學 校址：81271 高雄市小港區松和路1號 電話：07-8060505#1233 傳真：07-8060980 網址：http://www.nkuht.edu.tw	商業與管理群	餐旅暨會展行銷管理系	4	0	0	0	0	0	0	1. 新生依課程需求全部住校，遵守宿舍生活公約，宿舍舍全面冷氣套房(自購儲值卡)，配備網路，並由體育室實施勞作教育。 2. 為符合專業形象，學生需依服儀規定穿著制服，髮色需為自然髮色，校內全面禁菸，請所有學生務必配合。 3. 採三明治式教學：(1) 畢業前實施海外參訪，海外參訪費用自理約新台幣72,000元，分期攤繳，請洽國際事務處。(2) 日間部四年制學生需至餐旅業界實習1年，實習期間，業界提供薪資。 4. 本校104學年度第1學期學雜費為新台幣24,139元，其餘代辦費另計；105學年度學雜費得視本校教學成本及教育部規定彈性調整。請參閱本校「學雜費專區」。 5. 實習期間，該學期繳交學費全額、雜費的4/5及校外實習輔導費3850元。 6. 基於產業特性，建議行動不便、機能障礙、患有隱性疾病及法定傳染病者，慎重考慮就讀本校之適宜性，以免影響將來學習。 7. 本校國際學程專業科目採全英語教學。 8. 欲就讀本校應用日語系者建議於入學前通過日文檢定N4級。 9. 參閱各系畢業門檻
	食品群	休閒暨遊憩管理系	4	0	0	0	0	0	0	
		烘焙管理系	2	0	0	0	0	0	0	
	外語群英語類	應用英語系	14	1	1	1	1	1	1	
		國際觀光學士學位學程	9	1	1	1	1	1	1	
		國際廚藝學士學位學程	6	1	1	1	1	1	1	
		旅館管理系	14	0	0	0	0	0	0	
	外語群日語類	休閒暨遊憩管理系	8	0	0	0	0	0	0	
		應用日語系	18	1	1	1	1	1	1	
	餐旅群	旅館管理系	27	3	3	3	3	3	3	
		餐飲管理系	28	2	2	2	2	2	2	
		餐旅暨會展行銷管理系	10	1	1	1	1	1	1	
		旅運管理系	13	1	1	1	1	1	1	
		航空暨運輸服務管理系	15	1	1	1	1	1	1	
		休閒暨遊憩管理系	13	2	2	2	2	2	2	
		西餐廚藝系	14	1	1	1	1	1	1	
		烘焙管理系	9	1	1	1	1	1	1	
中餐廚藝系		13	1	1	1	1	1	1		
應用英語系	2	0	0	0	0	0	0			
113 國立臺中科技大學	電機與電子群資電類	多媒體設計系	10	0	1	1	0	1	0	1. 四技修業4年

校名全銜校址電話	招生群(類)別	系科(組)、學程	一般生名額	外加名額					備註	
				原住民生	退伍軍人	僑生	境外科技人才子女	蒙藏生		政府派子女
113 國立臺中科技大學 三民校區： 校址：40401 臺中市北區三民路三段129號 電話：04-22195114 (日間部招生專線) 傳真：04-22195111 網址：http://www.nutc.edu.tw 民生校區： 校址：40343 臺中市西區三民路一段193號 電話：04-22195114 (日間部招生專線) 傳真：04-22195111 網址：http://www.nutc.edu.tw	電機與電子群資電類	資訊工程系	17	1	1	1	1	1	1	2. 本校實施學生英文能力畢業門檻，各系以新生入學年度，本校語言中心公告為主。(網址http://language.nutc.edu.tw/files/11-1033-4584.php)；另國貿系、財稅系、財金系、會資系、資管系、資工系、保金系、應英系、專業證照畢業門檻，請參閱各系網頁公告。視障與辨色力異常者，宜慎重考慮內容之適切性，另肢障、視障或聽障者，就讀護理系及美容系等，會有困難，請審慎考量，避免影響未來學習成效。 4. 本校備有男、女生宿舍，提供遠道學生申請。 5. 對於經濟有困難之同學，本校提供獎助學金、急難救助金、失業清寒助學金等協助措施；查詢網址：http://student.nutc.edu.tw/files/13-1004-1099.php?lang=zh-tw 6. 本校護理系、美容系、老服系等主要上課地點在民生校區。 7. 104學年度學雜費收費標準：護理、美容、老服、商設、室設、媒體、資管、資工等系：新臺幣25,660元。其他各系：新臺幣21,520元。
	設計群	多媒體設計系	8	1	0	0	1	0	1	
	商業與管理群	室內設計系	17	1	1	1	1	1	1	
		商業設計系	13	1	1	1	1	1	1	
		應用中文系	6	0	0	0	1	1	0	
		國際貿易與經營系	32	2	2	2	2	2	2	
		財政稅務系	32	2	2	2	2	2	2	
		財務金融系	32	2	2	2	2	2	2	
		會計資訊系	32	2	2	2	2	2	2	
		資訊管理系	16	1	1	1	1	1	1	
		流通管理系	16	1	1	1	1	1	1	
		應用統計系	20	1	1	1	1	1	1	
		休閒事業經營系	12	0	1	0	0	1	0	
		保險金融管理系	32	2	2	2	2	2	2	
		企業管理系	16	1	1	1	1	1	1	
		應用英語系	4	0	0	0	0	0	0	
	應用中文系	4	0	1	0	0	0	0		
	老人服務事業管理系	7	0	1	0	0	1	0		
	衛生與護理類	護理系	37	0	2	0	2	2	0	
	老人服務事業管理系	2	1	0	0	0	0	1		
	家政群幼保類	護理系	10	2	0	2	0	0	2	
老人服務事業管理系	7	0	0	1	1	0	0			
家政群生活應用類	美容系	24	1	1	1	1	1	1		
外語群英語類	應用英語系	16	1	1	1	1	1	1		
應用中文系	6	1	0	1	0	0	1			
外語群日語類	應用日語系	17	1	1	1	1	1	1		
餐旅群	休閒事業經營系	12	1	0	1	1	0	1		
藝術群影視類	商業設計系	3	0	0	0	0	0	0		
114 國立臺北商業大學 臺北校區： 校址：10051 臺北市中正區濟南路一段321號 電話：02-23226046-6051 傳真：02-23226054 網址：http://www.ntub.edu.tw 桃園校區： 校址：32462 桃園市平鎮區福龍路一段100號 電話：03-4506333 傳真：03-4506371 網址：http://www.ntub.edu.tw/	電機與電子群資電類	資訊管理系(臺北校區)	5	0	0	0	0	0	0	1. 四技修業4年，修業期滿成績合格者，授予學士學位。 2. 本校學費低廉，105學年度學雜費之繳納標準，本校將參酌教育部規定配合辦理。104學年度第1學期收費標準：學費新臺幣14,980元、雜費新臺幣6,540元(創新經營學院雜費新臺幣10,800元)、電腦資源使用費新臺幣200-400元。 3. 本校另提供助學貸款、減免學雜費辦法、入學成績優異學生獎勵實施要點及各類獎助學金。 4. 本校實施學生英語能力畢業門檻及就讀學系專業可依興趣報考本校資訊與決策科學研究所、會計資訊系碩士班、財務金融系碩士班、財政稅務系碩士班、國際商務系碩士班及企業管理系碩士班。 5. 四技畢業生可依興趣報考本校資訊與決策科學研究所、會計資訊系碩士班、財務金融系碩士班、財政稅務系碩士班、國際商務系碩士班及企業管理系碩士班。 6. 本校創新經營學院：商品創意經營系、商業設計管理系、數位多媒體設計系位於本校桃園校區，並備有學生宿舍提供申請。桃園校區交通：詳本校網頁：http://www.ntub.edu.tw。 7. 本校臺北校區位於臺北市中正區，有多線公車可達，鄰近捷運善導寺站，距臺北車站步行約15分鐘，交通便利，桃園校區設有學生宿舍。
	設計群	商品創意經營系(桃園校區)	12	0	0	0	0	0	0	
	商業設計管理系(桃園校區)	13	0	0	0	0	0	0		
	數位多媒體設計系(桃園校區)	15	1	1	1	1	1	1		
	商業與管理群	會計資訊系(臺北校區)	18	1	1	1	1	1	1	
		財務金融系(臺北校區)	18	1	1	1	1	1	1	
		財政稅務系(臺北校區)	25	1	1	1	1	1	1	
		國際商務系(臺北校區)	20	2	2	2	2	2	2	
		企業管理系(臺北校區)	17	1	1	1	1	1	1	
		資訊管理系(臺北校區)	14	1	1	1	1	1	1	
		商品創意經營系(桃園校區)	15	1	1	1	1	1	1	
		商業設計管理系(桃園校區)	14	1	1	1	1	1	1	
		數位多媒體設計系(桃園校區)	12	0	0	0	0	0	0	
		國際商務系(臺北校區)	9	0	0	0	0	0	0	
外語群英語類	應用外語系(臺北校區)	18	1	1	1	1	1	1		
201 朝陽科技大學 校址：41349 臺中市霧峰區吉峰東路168號 電話：04-23323000 傳真：04-23334711 網址：http://www.cyut.edu.tw	機械群	工業工程與管理系	17	1	1	1	1	1	1	1. 2006至2016年連續11年榮獲教育部教學卓越計畫獎助達新臺幣6.26億元。 2. 2007至2015年世界大學網路排名12次蟬聯臺灣私立科大第一。 3. 千人海外國際體驗：2015-2016年選送學生出國實習、交換學生、國際競賽、移地教學預期達千人以上。 4. 2014年Elsevier期刊資料庫統計電腦科學與決策科學複合領域期刊論文綜合影響力全球第一。 5. 約提撥新臺幣9,400餘萬獎助學金。 6. 訂有外語畢業指標、實習及勞作教育。 7. 至臺中火車站僅20分鐘且公車直達校園，每日公車達224班次，距離3號國道僅8分鐘車程。 8. 備男、女生宿舍，須抽籤。 9. 取得本校幼兒保育系畢業證書者，
		環境工程與管理系	8	0	0	0	0	0	0	
		營建工程系	6	0	0	0	0	0	0	
		工業設計系	10	1	1	1	1	1	1	
	電機與電子群電機類	環境工程與管理系	11	1	1	1	1	1	1	
		資訊工程系	10	1	1	1	1	1	1	
	電機與電子群資電類	資訊與通訊系	5	1	1	1	1	1	1	
		資訊管理系資訊管理組	10	1	1	1	1	1	1	
		資訊管理系數位多媒體組	3	0	0	0	0	0	0	
		資訊工程系	23	1	1	1	1	1	1	
	化工群	資訊與通訊系	27	1	1	1	1	1	1	
應用化學系化學技術組		15	1	1	1	1	1	1		
土木與建築群	應用化學系生化科技組	7	1	1	1	1	1	1		
	營建工程系	18	1	1	1	1	1	1		
設計群	建築系建築組	3	0	0	0	0	0	0		
	建築系室內設計組	9	1	1	1	1	1	1		

校名全銜校址電話	招生群(類)別	系科(組)、學程	一 般 生 名 額	外加名額					備註	
				原 住 民 生	退 伍 軍 人	僑 生	境 外 技 才 人 子 女	蒙 藏 生		政 府 外 子 女
201 朝陽科技大學 (續)	設計群	視覺傳達設計系	36	3	3	3	3	3	3	均為合格教保員。 10. 應用化學系化學技術組及生化科技組，辨色力異常、肢障與精神狀態不佳者請審慎考慮。 11. 建築系建築組及室內設計組、視覺傳達設計系、景觀及都市設計系及傳播藝術系，辨色力異常、視障及手部障礙者請審慎考慮。
		工業設計系	22	1	1	1	1	1	1	
		景觀及都市設計系	19	2	2	2	2	2	2	
		傳播藝術系	24	1	1	1	1	1	1	
	資訊管理系數位多媒體組	5	0	0	0	0	0	0		
	商業與管理群	財務金融系	63	4	4	4	4	4	4	
		企業管理系	42	2	2	2	2	2	2	
		保險金融管理系	61	4	4	4	4	4	4	
		會計系	61	4	4	4	4	4	4	
		休閒事業管理系	20	1	1	1	1	1	1	
		行銷與流通管理系	24	1	1	1	1	1	1	
		銀髮產業管理系	25	2	1	1	1	1	1	
		工業工程與管理系	16	1	1	1	1	1	1	
		營建工程系	8	1	1	1	1	1	1	
		環境工程與管理系	17	1	1	1	1	1	1	
		建築系室內設計組	2	0	0	0	0	0	0	
		傳播藝術系	8	0	0	0	0	0	0	
		應用英語系	7	1	1	1	1	1	1	
		幼兒保育系	4	1	1	1	1	1	1	
		社會工作系	22	4	2	2	2	2	2	
		資訊管理系資訊管理組	24	1	1	1	1	1	1	
	資訊管理系數位多媒體組	6	1	1	1	1	1	1		
	家政群幼保類	幼兒保育系	39	2	2	2	2	2	2	
		社會工作系	16	2	1	1	1	1	1	
	農業群	應用化學系生化科技組	6	0	0	0	0	0	0	
	外語群英語類	行銷與流通管理系	4	1	1	1	1	1	1	
		應用英語系	29	1	1	1	1	1	1	
	餐旅群	企業管理系	17	2	2	2	2	2	2	
		休閒事業管理系	10	1	1	1	1	1	1	
		行銷與流通管理系	8	1	1	1	1	1	1	
銀髮產業管理系		10	2	1	1	1	1	1		
藝術群影視類	應用英語系	4	1	1	1	1	1	1		
202 南臺科技大學 校址：71005 臺南市永康區南 台街1號 電話：06-2533131 傳真：06-2546743 網址：http://www.stust.edu.tw	機械群	機械工程系自動化控制組	30	1	1	1	1	1	1	1. 修業4年。 2. 本校於台南市中心，距台南火車站約3.5公里。距大橋火車站約0.5公里，步行約5分鐘。又高速公路下永康交流道後約4公里可直達本校。 3. 台南地區產業多，本校又鄰近台南科學園區及台南科學工業園區，提供多元實習及就業機會。 4. 進入休閒事業管理系及餐旅管理系就讀之學生須訂作招待及服務服裝以配合實習。且休閒系須取得領隊或導遊證照1張及專業證照1張；餐旅系則須取得職訓局餐旅職類證照2張，方得畢業。 5. 本校實施服務學習、英文檢定及專業證照為畢業門檻。 6. 報名數位設計學院之系、化學工程與材料工程系及生物科技系者，需為辨色力正常者。報名流行音樂產業系者，需為聽力正常者。 7. 本校提供就學貸款、獎助學金、減免學雜費之申請及工讀機會。 8. 本校連獲教育部補助教學卓越計畫金額達6.83億元，全國科大第二名、私立科大第一名。 9. 2009-2015年連獲Cheers雜誌企業主最愛全國私立科大第一名。畢業即就業。 10. 2012-2015年獲教育部典範科大補助達3.37億元，全國科大第五名、私立科大第一名。 11. 105學年度日間部聯合登記分發最高獎學金100萬。
		機械工程系微奈米技術組	30	1	1	1	1	1	1	
		機械工程系先進車輛組	5	1	1	0	1	1	1	
		電機工程系控制與晶片組	4	0	0	0	0	0	0	
		光電工程系	5	0	0	1	1	0	0	
		工業管理與資訊系工業管理組	6	2	2	2	2	2	2	
	動力機械群	創新產品設計系	5	1	0	1	0	0	0	
		機械工程系先進車輛組	25	1	0	1	0	0	1	
	電機與電子群電機類	機械工程系自動化控制組	4	1	1	1	1	1	1	
		機械工程系微奈米技術組	5	1	1	1	1	1	1	
		機械工程系先進車輛組	5	0	1	1	1	1	0	
		電機工程系控制與晶片組	8	1	0	1	1	0	1	
		電機工程系生醫電子組	13	1	1	0	0	1	1	
		電機工程系電能資訊組	17	1	1	1	1	1	1	
		光電工程系	10	1	1	1	0	1	1	
		電子工程系系統應用組	5	1	1	1	1	1	1	
		創新產品設計系	2	0	0	0	1	0	0	
		電機工程系控制與晶片組	4	0	1	0	0	1	0	
	電機與電子群資電類	電機工程系生醫電子組	4	0	0	1	1	0	0	
		光電工程系	20	1	1	0	1	1	1	
		電子工程系網路與通訊工程組	17	1	1	1	1	1	1	
		電子工程系晶片設計組	13	1	1	1	1	1	1	
		電子工程系系統應用組	28	1	1	1	1	1	1	
		電子工程系微電子組	14	1	1	1	1	1	1	
		資訊工程系	18	1	1	1	1	1	1	
		工業管理與資訊系電子商務組	12	0	1	1	1	1	1	
		資訊管理系	9	1	2	2	1	2	1	
		財務金融系	4	2	1	1	1	1	2	
	化工群	多媒體與電腦娛樂科學系	7	1	0	1	1	0	1	
		化學工程與材料工程系	29	2	2	2	2	2	2	
設計群	生物科技系	10	1	0	1	1	0	1		
	資訊傳播系	12	0	0	1	0	0	1		
	視覺傳達設計系商業設計組	14	1	1	0	0	1	1		
	視覺傳達設計系動畫設計組	14	1	0	1	1	0	0		
	視覺傳達設計系創意生活設計組	11	0	0	0	1	0	1		
創新產品設計系	10	0	1	0	0	1	1			

校名全銜校址電話	招生群(類)別	系科(組)、學程	一般生名額	外加名額					備註	
				原住民生	退伍軍人	僑生	境外科技人才子女	蒙藏生		政府外派子女
202 南臺科技大學 (續)	設計群	多媒體與電腦娛樂科學系	10	0	1	0	0	1	0	
		流行音樂產業系	6	1	0	0	0	0	0	
	商業與管理群	資訊工程系	15	1	1	1	1	1	1	
		工業管理與資訊系電子商務組	15	1	1	1	1	1	1	
		資訊管理系	41	2	1	1	2	1	2	
		企業管理系	24	1	1	1	1	1	1	
		行銷與流通管理系	22	1	1	1	0	1	1	
		休閒事業管理系	12	0	1	0	0	1	0	
		國際企業系	17	1	1	1	1	1	1	
		財務金融系	40	0	1	1	1	1	0	
		會計資訊系	26	2	1	1	1	1	2	
		資訊傳播系	17	1	1	0	1	1	1	
		視覺傳達設計系商業設計組	1	0	0	1	1	0	0	
		視覺傳達設計系動畫設計組	1	0	1	0	0	1	1	
		視覺傳達設計系創意生活設計組	2	0	1	0	0	1	0	
		流行音樂產業系	4	0	1	1	1	1	1	
		應用英語系	12	1	1	1	1	1	1	
		應用日語系	15	1	1	1	1	0	1	
		幼兒保育系	8	1	1	0	1	1	1	
		高齡服務學士學位學程	9	0	1	0	0	0	0	
	衛生與護理類	高齡服務學士學位學程	2	1	0	1	1	1	1	
	食品群	生物科技系	7	0	1	1	0	1	0	
	家政群幼兒類	幼兒保育系	17	1	1	1	0	1	1	
	家政群生活應用類	企業管理系	4	1	0	0	0	0	1	
		高齡服務學士學位學程	6	0	0	0	0	0	0	
	農業群	生物科技系	10	1	1	0	1	1	1	
	外語群英語類	企業管理系	7	0	1	1	1	1	0	
		行銷與流通管理系	3	0	0	0	1	0	0	
		休閒事業管理系	18	1	0	1	1	0	1	
		國際企業系	12	0	1	1	1	1	0	
		財務金融系	4	1	1	1	1	1	1	
		會計資訊系	5	0	1	1	1	1	0	
		應用英語系	18	0	0	1	1	1	1	
		幼兒保育系	8	0	0	1	1	0	0	
	外語群日語類	國際企業系	6	1	0	0	0	0	1	
		應用日語系	14	1	1	1	1	1	1	
	餐旅群	工業管理與資訊系電子商務組	6	1	0	0	0	0	0	
		行銷與流通管理系	10	1	1	1	1	1	1	
		休閒事業管理系	5	1	1	1	1	1	1	
		餐旅管理系	31	2	2	2	2	2	2	
		視覺傳達設計系創意生活設計組	2	1	0	1	0	0	0	
應用英語系		5	1	1	0	0	0	0		
藝術群影視類	應用日語系	5	0	0	0	0	1	0		
	資訊傳播系	4	1	1	1	1	1	0		
203 崑山科技大學 校址：71070 臺南市永康區崑 大路195號 原址：大灣 路949號 電話：06-2727175 傳真：06-2050152 網址：http://www.ksu.edu.tw	機械群	機械工程系	30	2	2	2	2	2	1. 修業年限以四年為原則，修業期滿成績及格者，授予學士學位。 2. 連續11年獲教育部教學卓越科技大學，更榮獲教育部「典範科技大學」殊榮，補助金額為私立科大第一。 3. 現有男女生宿舍共四棟現代化建築，提供2013張床位，皆為冷氣房，宿舍大樓公共設施完善，隨時連接網路。每棟宿舍一樓皆設交誼廳，內置報刊、電視機等設施。 4. 勞作教育為校定必修，新生入學必須修習。 5. 居大臺南中心位置，毗鄰高速公路大灣、臺南交流道、臺南及永康火車站、高鐵站，市公車可直達，交通便利，生活機能完備。 6. 教學設備新穎完善，教室皆設置空調，並提供e化教學。 7. 104學年度學雜費收費標準：工程、創意媒體及資訊科技等學院，收費新台幣52,206元，商業管理及民生應用學院，收費新台幣45,437元，學雜費台南地區私立科大最低。 8. 105學年度學雜費，將依教育部核定標準收費。 9. 本校對於經濟有困難之學生，除提供急難救助金外，尚有校內獎助學金、工讀機會申請，更置就學貸款可供申辦。	
		電機工程系	10	1	1	1	1	1		1
		光電工程系	4	0	0	0	0	0		0
		環境工程系	16	1	1	1	1	1		1
		材料工程系	10	1	1	0	0	0		0
	動力機械群	機械工程系	17	1	1	1	1	1		1
		機械工程系汽車組	8	1	1	1	1	1		1
		電子工程系	4	0	0	0	0	0		0
		環境工程系	6	0	0	0	0	0		0
	電機與電子群電機類	機械工程系汽車組	2	0	0	0	0	0		0
		電機工程系	37	2	2	2	2	2		2
		電子工程系	12	1	1	1	1	1		1
		光電工程系	5	0	0	0	0	0		0
		環境工程系	10	1	1	1	1	1		1
		資訊工程系	9	1	1	1	1	1		1
		電腦與通訊系	6	1	1	1	1	1		1
		電子工程系	15	1	1	1	1	1		1
	電機與電子群資電類	光電工程系	5	1	1	1	1	1		1
		財務金融系	5	0	0	0	0	0		0
		資訊管理系	6	1	1	1	1	1		1
		資訊工程系	25	1	1	1	1	1		1
		資訊傳播系	6	1	1	1	1	1		1
		電腦與通訊系	12	1	1	1	1	1		1
化工群	材料工程系	2	0	0	1	1	1	1		
土木與建築群	材料工程系	2	0	0	0	0	0	0		

校名全銜校址電話	招生群(類)別	系科(組)、學程	一 般 生 名 額	外加名額					備註	
				原 住 民 生	退 伍 軍 人	僑 生	境 外 科 人 子 女	蒙 藏 生		政 府 派 外 子 女
203 崑山科技大學 (續)	土木與建築群	房地產開發與管理系	5	0	1	0	0	0	0	
		空間設計系	6	1	1	1	1	1	1	
	設計群	房地產開發與管理系	7	0	0	1	1	1	1	
		視覺傳達設計系	42	3	3	3	3	3	3	
		空間設計系	35	2	2	2	2	2	2	
		公共關係暨廣告系	24	1	1	1	1	1	1	
		視訊傳播設計系	25	2	2	2	2	2	2	
		時尚展演事業學士學位學程	8	0	0	0	0	0	0	
		資訊傳播系	5	0	0	0	0	0	0	
	工程與管理類	電腦與通訊系	3	0	0	0	0	0	0	
	商業與管理群	企業管理系	20	1	1	1	1	1	1	
		國際貿易系	8	1	1	1	1	1	1	
		房地產開發與管理系	4	1	0	0	0	0	0	
		財務金融系	19	1	1	1	1	1	1	
		公共關係暨廣告系	8	1	1	1	1	1	1	
		資訊管理系	26	1	1	1	1	1	1	
		資訊工程系	15	1	1	1	1	1	1	
	家政群生活應用類	資訊傳播系	5	0	0	0	0	0	0	
		時尚展演事業學士學位學程	7	0	0	0	0	0	0	
	外語群英語類	企業管理系	4	0	0	0	0	0	0	
		國際貿易系	5	0	0	0	0	0	0	
	外語群日語類	國際貿易系	3	0	0	0	0	0	0	
	餐旅群	企業管理系	9	1	1	1	1	1	1	
		財務金融系	10	1	1	1	1	1	1	
		餐飲管理與廚藝系	54	3	3	3	3	3	3	
		休閒遊憩與運動管理系	18	1	1	1	1	1	1	
		旅遊文化發展系	34	2	2	2	2	2	2	
藝術群影視類	公共關係暨廣告系	8	1	1	1	1	1	1		
	視訊傳播設計系	12	1	1	1	1	1	1		
	時尚展演事業學士學位學程	3	1	1	1	1	1	1		
204 嘉藥學校財團法人 嘉南藥理大學 校址：71710 臺南市仁德區二 仁路一段60號 電話：06-2664911 傳真：06-2668920 網址：http://www.cnu.edu.tw	機械群	職業安全衛生系	18	1	1	1	1	1	1	1. 四技修業4年，修業期滿成績及格者，授予學士學位。 2. 本校大學部一年級實施基礎服務學習課程。 3. 本校臨近台南機場，緊鄰台一線省道，近86號東西快速道路並連接國道及高鐵站，交通便利，並有開往台南、高雄及保安火車站之公車。 4. 學生宿舍配備有冷氣及網路WIFI裝置等現代化設備，門禁以磁卡式系統管理，並有保全人員巡守，維護學生住宿安全，合計可容納4,299人，可充份提供新生住宿，只要申請皆會安排床位。 5. 設有室內溫水游泳池、水療館、體育館、棒球場、籃球場、網球場、排球場、400公尺蒙多跑道運動場及圖書資訊館等多項休閒學習設施。 6. 本校提供多元的美食餐飲，另有多家7-11超商及文具百貨部等，生活機能便利又完善。 7. 提供各項就學協助方案、多項獎助學金、學生急難助學金及優秀學生入學獎勵等。 8. 現有104個社團，設有寬敞社團辦公室。推展體育、體能、康樂、服務及學術活動，寒暑假深入偏遠地區服務受各界好評。 9. 學雜費收費標準依就讀系別不同，請上本校網站查詢。 10. 辨色力異常者報名藥學系，請審慎考慮。
		環境工程與科學系	22	1	1	1	1	1	1	
		環境資源管理系	13	0	0	0	0	1	1	
	電機與電子群資電類	資訊管理系	23	1	1	1	1	1	1	
		資訊多媒體應用系	10	1	1	0	0	1	1	
		環境工程與科學系	16	1	1	1	1	1	1	
		環境資源管理系	13	1	0	2	2	1	1	
	化工群	醫藥化學系	16	2	0	1	0	1	2	
		生物科技系	6	1	1	1	1	1	1	
		藥用植物與保健應用學士學位學程	2	0	0	0	0	0	0	
		環境工程與科學系	10	1	1	0	0	1	1	
	土木與建築群	職業安全衛生系	15	1	1	1	1	1	1	
		應用空間資訊系	19	1	1	1	1	1	1	
	設計群	資訊多媒體應用系	18	1	0	1	1	1	1	
		應用空間資訊系	16	1	0	0	0	1	1	
	工程與管理類	職業安全衛生系	8	1	0	0	0	1	1	
	商業與管理群	嬰幼兒保育系	8	1	1	0	1	1	1	
		社會工作系	26	2	2	1	1	2	2	
		應用外語系	8	0	0	0	0	0	0	
		資訊管理系	23	1	1	1	1	2	2	
		資訊多媒體應用系	13	1	1	1	1	1	1	
		應用空間資訊系	5	1	1	1	1	1	1	
		休閒保健管理系	15	1	2	1	2	1	2	
		觀光事業管理系	8	1	1	1	1	1	1	
		運動管理系	12	1	1	0	0	2	2	
		醫務管理系	30	2	1	1	1	2	2	
	衛生與護理類	老人服務事業管理系	13	1	1	1	0	1	1	
藥學系		46	5	1	1	1	1	1		
化粧品應用與管理系		5	0	0	0	0	0	0		
醫藥化學系		26	1	1	1	0	2	1		
生物科技系		14	1	1	1	1	1	1		
藥用植物與保健應用學士學位學程		9	0	0	0	0	0	0		
食品群	藥粧生技產業學士學位學程	5	0	0	0	0	0	0		
	醫務管理系	10	1	0	0	0	1	1		
	食品科技系	41	2	1	1	2	2	2		
家政群幼保類	保健營養系	25	2	1	2	2	2	2		
	餐旅管理系	6	0	0	0	0	0	0		
	嬰幼兒保育系	24	1	1	2	1	1	1		
	社會工作系	18	1	0	1	1	1	1		

校名全銜校址電話	招生群(類)別	系科(組)、學程	一般生名額	外加名額					備註		
				原住民生	退伍軍人	僑生	境外科技人才子女	蒙藏生		政府外派子女	
204 嘉藥學校財團法人 嘉南藥理大學 (續)	家政群生活應用類	化粧品應用與管理系	58	2	2	2	2	2	2	注意事項： 1. 修業年限以4年為原則。 2. 辨色力異常者，報考本校設計相關學系時請慎重考慮。 3. 就讀本校「兒童與家庭服務系」之學生，只要修畢規定之「幼兒園教保員」學分，畢業即具備幼兒園教保員資格，並可參與公私立幼兒園教保員甄試。 4. 原「通管系」更名為「流通管理系」，原「金融系」更名為「金融管理系」。 本校特色： 1. 位於高雄市燕巢「高雄學園」首站，緊臨20公尺寬之旗楠公路，由國道10號快速道路下【13燕巢】交流道後，往里港方向行駛3分鐘即可抵達本校。或搭乘高雄捷運至都會公園站下車，於4號出口轉搭乘高雄公車7號及高雄客運97號可直達本校。於高鐵-左營站下車後，轉乘義大客運E04【燕巢學園快線】或E03【燕巢快線】，經高鐵左營站→博愛三路口站→義大醫院站→高雄看守所站→抵達本校(樹德科技大學站)。 2. 男女學生宿舍共4棟，宿舍內網路、冷氣、自助洗衣、餐廳、7-11便利商店等各項生活設施一應俱全。 3. 設有「入學績優獎學金」供本入學管道優秀新生申請。相關辦法請查本校網頁： http://admission.aca.stu.edu.tw/index_page2_4.html ，或電話洽詢本校公共事務室。 4. 每年提供新臺幣千萬元之獎助學金、急難救助金等供學生申請。相關辦法請查本校學生事務處生活輔導組網頁： http://life.sao.stu.edu.tw/main.php 。	
		藥粧生技產業學士學位學程	8	0	0	0	0	0	0		
		生活應用與保健系	6	1	1	1	1	1	1		
		休閒保健管理系	10	1	1	1	1	1	1		
		老人服務事業管理系	10	0	1	1	0	2	2		
	農業群	生物科技系	26	1	1	1	1	1	1		
		藥用植物與保健應用學士學位學程	7	0	0	0	0	0	0		
		藥粧生技產業學士學位學程	5	0	0	0	0	0	0		
		食品科技系	10	1	0	1	0	1	1		
		保健營養系	12	1	1	0	0	1	1		
	外語群英語類	環境資源管理系	18	2	2	0	0	1	1		
		應用外語系	30	2	2	2	2	2	2		
	餐旅群	食品科技系	13	1	1	0	0	1	1		
		嬰幼兒保育系	8	0	0	0	0	0	0		
		保健營養系	13	0	0	0	0	0	0		
		生活應用與保健系	40	2	1	1	1	2	2		
		餐旅管理系	58	4	4	4	4	4	4		
		社會工作系	18	1	0	0	0	1	1		
		資訊管理系	12	1	0	0	0	0	0		
		休閒保健管理系	39	2	1	2	1	2	1		
		觀光事業管理系	40	2	2	2	2	2	2		
		運動管理系	12	0	0	0	0	0	0		
		醫務管理系	25	1	0	0	0	1	1		
		老人服務事業管理系	20	2	0	0	0	0	0		
		205 樹德科技大學 校址：82445 高雄市燕巢區橫山路59號 電話：07-6158000 傳真：07-6158020 網址： http://www.stu.edu.tw	機械群	生活產品設計系	2	0	1	0	0		0
	動力機械群		車用電子學士學位學程	5	0	0	0	0	0		0
	電機與電子群電機類		電腦與通訊系	1	0	0	0	0	0		0
			車用電子學士學位學程	7	1	1	1	1	1		1
資訊工程系			8	0	0	0	0	0	0		
電機與電子群資電類	電腦與通訊系		12	1	1	1	1	1	1		
	車用電子學士學位學程		10	1	1	1	1	1	1		
	資訊工程系		17	1	1	1	1	1	1		
	資訊管理系數位行銷組		3	0	0	0	0	0	0		
	資訊管理系數位創新應用組		3	0	0	0	0	0	0		
土木與建築群	動畫與遊戲設計系		7	1	2	2	2	2	2		
	室內設計系		6	0	0	0	0	0	0		
	行銷管理系		8	0	0	0	0	0	0		
	流通管理系		6	0	0	0	0	0	0		
	資訊管理系數位創新應用組		7	0	0	0	0	0	0		
	動畫與遊戲設計系		21	1	0	0	0	0	0		
	生活產品設計系		27	1	1	2	2	2	2		
	流行設計系		11	1	1	1	1	1	1		
設計群	視覺傳達設計系		31	5	2	2	2	2	2		
	室內設計系		24	2	2	2	2	2	2		
	藝術管理與藝術經紀學位學程		3	0	0	0	0	0	0		
	行銷管理系		9	1	1	1	1	1	1		
	流通管理系		12	1	1	1	1	1	1		
	休閒與觀光管理系		2	0	0	0	0	0	0		
	企業管理系		9	1	1	1	1	1	1		
	金融管理系		20	2	2	2	2	2	2		
	國際企業與貿易系		12	1	1	1	1	1	1		
	會議展覽與國際行銷學位學程		6	0	0	0	0	0	0		
	應用外語系	2	0	0	0	0	0	0			
	社會工作學士學位學程	4	0	1	0	0	1	1			
	資訊工程系	12	1	1	1	1	1	1			
商業與管理群	資訊管理系數位行銷組	8	1	1	1	1	1	1			
	資訊管理系數位創新應用組	8	1	1	1	1	1	1			
	兒童與家庭服務系	10	1	0	1	0	1	1			
	社會工作學士學位學程	10	1	0	1	0	0	0			
	休閒與觀光管理系	10	0	0	0	0	0	0			
	餐旅管理學位學程	8	0	0	0	0	0	0			
	會議展覽與國際行銷學位學程	2	0	0	0	0	0	0			
	兒童與家庭服務系	4	0	0	1	1	0	0			
	社會工作學士學位學程	4	0	0	0	1	0	0			
	生活產品設計系	2	1	0	0	0	0	0			
家政群生活應用類	流行設計系	20	1	1	1	1	1	1			
	室內設計系	6	0	0	0	0	0	0			
	藝術管理與藝術經紀學位學程	7	0	0	1	1	1	1			
	應用外語系	7	0	1	1	1	1	1			

校名全銜校址電話	招生群(類)別	系科(組)、學程	一 般 生 名 額	外加名額					備註		
				原 住 民 生	退 伍 軍 人	僑 生	境 外 技 才 人 子 女	蒙 藏 生		政 府 派 外 子 女	
205 樹德科技大學 (續)	餐旅群	行銷管理系	18	1	1	1	1	1	1		
		流通管理系	18	1	1	1	1	1	1		
		休閒與觀光管理系	5	2	2	2	2	2	2		
		餐旅管理學位學程	12	1	1	1	1	1	1		
		企業管理系	27	1	1	1	1	1	1		
		金融管理系	16	0	0	0	0	0	0		
		國際企業與貿易系	6	0	0	0	0	0	0		
		會議展覽與國際行銷學位學程	8	1	1	1	1	1	1		
		應用外語系	9	1	0	0	0	0	0		
	兒童與家庭服務系	3	1	2	0	1	1	1			
	資訊管理系數位行銷組	5	0	0	0	0	0	0			
	藝術群影視類	動畫與遊戲設計系	4	0	0	0	0	0	0		
		表演藝術系	1	2	2	2	2	2	2		
藝術管理與藝術經紀學位學程		6	1	1	0	0	0	0			
206 龍華科技大學 校址：33306 桃園市龜山區萬壽路一段300號 電話：02-8209-3211#3004-7 傳真：02-8209-5709 網址：http://www.lhu.edu.tw	機械群	機械工程系	31	2	2	2	2	2	1.本校管理學院國際企業系、企業管理系及工業管理系另有全英語學士課程，英文程度較好之學生可於入學後申請參加，參與者有機會獲得50萬元以上獎學金，詳如本校網頁http://www.lhu.edu.tw/full_english/index.htm 2.本校位於新北市新莊、迴龍地區，距捷運新莊線迴龍站1公里，交通便利。 3.全校冷氣教室及網路化男、女生宿舍，校區無線網路。 4.工科學費約51,308元，商科學費約44,630元，較大部分私立科技大學低廉。 5.為提昇學生畢業後就業競爭力，訂有三級學生畢業門檻實施要點詳網址http://www.lhu.edu.tw/f/gd/gd.htm。 6.自95-105年持續獲得教育部教學卓越計畫之補助，補助金額累計達6億0,685萬元，為北部私立技專學院第1名。 7.本校獲教育部核定為典範科技大學成立產學研發中心，北區私立科大唯一。 8.99年教育部科技大學評鑑結果，本校各系全數獲評一等，成績全國第一。 9.2015Cheers雜誌評比為全國TOP20辦學績優學校。		
		化工與材料工程系	15	1	1	1	1	1		1	
		工業管理系	18	1	1	1	1	1		1	
	動力機械群	機械工程系	10	1	1	1	1	1		1	
		電機與電子群電機類	電機工程系	17	2	2	2	2		2	
	電機與電子群資電類	電機工程系	16	1	1	1	1	1		1	
		電子工程系	38	3	3	3	3	3		3	
		資訊網路工程系	32	2	2	2	2	2		2	
	多媒體與遊戲發展科學系	多媒體與遊戲發展科學系	12	0	0	0	0	0		0	
		化工與材料工程系	5	0	0	0	0	0		0	
		化工群	化工與材料工程系	15	1	1	1	1		1	
	設計群	多媒體與遊戲發展科學系	12	1	1	1	1	1		1	
		文化創意與數位媒體設計系	26	1	1	1	1	1		1	
	工程與管理類	工業管理系	15	1	1	1	1	1		1	
		商業與管理群	國際企業系	38	3	3	3	3		3	3
	財務金融系		41	3	3	3	3	3		3	
	企業管理系		30	2	2	2	2	2		2	
	資訊管理系		20	2	2	2	2	2		2	
	工業管理系		10	1	1	1	1	1		1	
	應用外語系		7	1	1	1	1	1		1	
	多媒體與遊戲發展科學系		4	1	1	1	1	1		1	
	觀光休閒系		8	1	1	1	1	1		1	
	文化創意與數位媒體設計系		4	1	1	1	1	1		1	
	家政群生活應用類	文化創意與數位媒體設計系	6	0	0	0	0	0			
	外語群英語類	應用外語系	12	0	0	0	0	0		0	
		觀光休閒系	4	0	0	0	0	0		0	
	餐旅群	應用外語系	16	1	1	1	1	1		1	
		觀光休閒系	28	1	1	1	1	1		1	
	207 輔英科技大學 校址：83102 高雄市大寮區永芳里進學路151號 電話：07-7811151#2140 傳真：07-7830546 網址：http://www.fy.edu.tw	機械群	環境工程與科學系	13	1	1	1	1		1	1.本校注重適性發展與多元學習，轉系、輔系、雙主修、跨領域學分學程等多不設限。 2.注重產學接軌，畢業生深獲產業界好評，每年畢業生升學就業率高達九成，平均就業薪資達3萬4仟元。 3.護理系及物理治療系須至醫院實習，並需要運用肢體操作技術，身心障礙或精神官能異常者，選填時請慎重考慮。 4.健康美容系須辨認健康美容有關之視覺學習，故辨色能力異常或視覺障礙者，選填時請慎重考慮。 5.生物科技系、應用化學及材料科學系著重實驗課程操作，肢體障礙、辨色能力與精神官能異常者，選填時請慎重考慮。 6.資訊科技學位學程著重實作與實習等操作課程，視障障礙、聽覺障礙者及上肢重度障礙者，選填時請慎重考慮。 7.應用外語系及文教事業管理學位學程之課程須做個人或小組口頭報告，功能障礙之考生，選填時請慎重考慮。 8.休閒與遊憩事業管理系須至休閒產業界實習，身心障礙、肢障、精神官能異常或辨色能力異常者，選填時請慎重考慮。
			職業安全衛生系	2	1	0	0	0		0	
電機與電子群電機類		職業安全衛生系	1	0	1	0	1	0	0		
		環境工程與科學系	11	1	1	1	1	1	1		
		物理治療系	2	0	0	0	0	0	0		
電機與電子群資電類		環境工程與科學系	6	0	0	0	0	0	0		
		職業安全衛生系	1	0	0	1	0	1	0		
		資訊科技學位學程	4	2	2	2	2	2	2		
		資訊管理系	5	1	1	1	1	1	1		
化工群		應用化學及材料科學系	10	1	1	1	1	1	1		
		設計群	健康美容系	3	2	2	2	2	2	2	
工程與管理類			資訊科技學位學程	1	0	0	0	0	0	0	
		商業與管理群	健康事業管理系	6	1	1	0	0	0	0	
高齡及長期照護事業系			2	0	0	0	0	0	0		
資訊管理系			7	1	1	1	1	1	1		
應用外語系			1	0	0	0	0	0	0		
資訊科技學位學程			2	0	0	0	0	0	0		
文教事業管理學位學程			2	1	1	1	1	1	1		
衛生與護理類		護理系	8	4	4	4	4	4	4		
		健康事業管理系	1	0	1	1	0	0	0		
		高齡及長期照護事業系	5	1	1	1	1	1	1		
		物理治療系	7	1	1	1	1	1	1		
		保健營養系	13	1	1	1	1	1	1		
		應用化學及材料科學系	2	0	0	0	0	0	0		
食品群		幼兒保育系	3	0	0	0	0	0	0		
		保健營養系	7	1	1	1	1	1	1		
		生物科技系	1	0	0	0	0	0	0		

校名全銜校址電話	招生群(類)別	系科(組)、學程	一 般 生 名 額	外加名額					備註	
				原 住 民 生	退 伍 軍 人	僑 生	境 外 技 才 人 子 女	蒙 藏 生		政 府 派 外 子 女
207 輔英科技大學 (續)	家政群幼保類	幼兒保育系	10	2	1	1	1	1	1	
	家政群生活應用類	健康美容系	5	0	0	0	0	0	0	
	農業群	生物科技系	2	1	1	1	1	1	1	
	外語群英語類	物理治療系	9	0	0	0	0	0	0	
		應用外語系	3	1	1	1	1	1	1	
	餐旅群	健康事業管理系	2	0	0	0	0	1	1	
		高齡及長期照護事業系	1	0	0	0	0	0	0	
		保健營養系	16	1	1	1	1	1	1	
		健康美容系	6	0	0	0	0	0	0	
		休閒與遊憩事業管理系	21	2	2	2	2	2	2	
		幼兒保育系	6	0	1	1	1	1	1	
		應用外語系	1	0	0	0	0	0	0	
	水產群	資訊管理系	3	0	0	0	0	0	0	
生物科技系		2	0	0	0	0	0	0		
208 明新科技大學 校址：30401 新竹縣新豐鄉新 興路1號 電話：03-5593142#2215 傳真：03-5591304 網址：http://www.must.edu.tw	機械群	機械工程系	40	2	2	2	2	2	2	1.位於縱貫公路旁，佔地32公頃，交通便利，鄰近新竹工業區及科學園區，提供畢業生多元之工作機會與管道。本校距新竹科學園區八公里，至新豐火車站步行僅約十分鐘距離，鐵路及公路交通皆四通八達。 2.為落實本校發展特色，強化本校學生畢業後之就業競爭力，訂有學生基本能力與畢業門檻實施辦法。 3.學校教學資源及概況： (1)現有專任教師三百多人，師資陣容堅強。 (2)教學儀器設備完善，教室備有多媒體播放設備及冷氣空調。 4.提供清寒學生學雜費減免、各式獎學金、工讀、急難補助等。 5.工學院及管理學院各系，提供校外實習機會，經面試錄取後可在業界進行為期6個月至1年實務實習。 6.旅館系、幼保系、休閒系及老服系，皆安排有校外實習課程(必修)，欲報考者請詳加考量個人身心健康狀況。 7.旅館系新生入學後，須應購買正式制服1套。 8.提供E化宿舍，目的在培養同學樸實、獨立自主的個性，住校生活採自治制，以學生幹部服務同學，輔導教官負責安全及生活輔導，讓學生可安心學習與成長。
		土木工程與環境資源管理系	15	1	1	1	1	1	1	
		化學工程與材料科技系	17	1	1	1	1	1	1	
		光電系統工程系	8	0	0	0	0	0	0	
		工業工程與管理系	8	0	0	0	0	0	0	
	動力機械群	機械工程系	5	1	1	1	1	1	1	
		電機工程系	36	2	2	2	2	2	2	
	電機與電子群電機類	電子工程系	17	1	1	1	1	1	1	
		光電系統工程系	15	1	1	1	1	1	1	
		資訊工程系	5	1	1	1	1	1	1	
電機工程系		29	2	2	2	2	2	2		
電機與電子群資電類	電子工程系	46	3	3	3	3	3	3		
	土木工程與環境資源管理系	10	0	0	0	0	0	0		
	化學工程與材料科技系	8	0	0	0	0	0	0		
	光電系統工程系	15	1	1	1	1	1	1		
	資訊工程系	40	2	2	2	2	2	2		
	資訊管理系	10	1	1	1	1	1	1		
化工群	化學工程與材料科技系	9	1	1	1	1	1	1		
	土木工程與環境資源管理系	2	1	1	1	1	1	1		
商業與管理群	工業工程與管理系	14	1	1	1	1	1	1		
	工業工程與管理系	17	1	1	1	1	1	1		
	資訊管理系	29	1	1	1	1	1	1		
	行銷與流通管理系	30	1	1	1	1	1	1		
	企業管理系	34	1	1	1	1	1	1		
	財務金融系	39	2	2	2	2	2	2		
	旅館事業管理系	20	1	1	1	1	1	1		
	休閒事業管理系	25	1	1	1	1	1	1		
	老人服務事業管理系	15	1	1	1	1	1	1		
	應用外語系	11	1	1	1	1	1	1		
	運動管理系	7	1	1	1	1	1	1		
家政群幼保類	幼兒保育系	36	2	2	2	2	2	2		
	老人服務事業管理系	14	1	1	1	1	1	1		
農業群	休閒事業管理系	6	0	0	0	0	0	0		
外語群英語類	應用外語系	25	1	1	1	1	1	1		
外語群日語類	應用外語系	3	0	0	0	0	0	0		
餐旅群	行銷與流通管理系	10	1	1	1	1	1	1		
	企業管理系	5	1	1	1	1	1	1		
	旅館事業管理系	21	2	2	2	2	2	2		
	休閒事業管理系	8	1	1	1	1	1	1		
	老人服務事業管理系	10	0	0	0	0	0	0		
	運動管理系	3	1	1	1	1	1	1		
	生物醫學工程系	11	0	1	1	0	1	1		
209 弘光科技大學 校址：43302 臺中市沙鹿區臺 灣大道六段1018號 電話：04-26318652 傳真：04-26520314 網址：http://www.hk.edu.tw	機械群	環境與安全衛生工程系環境工程組	6	1	0	1	0	0	0	1.四技修業年限4年，修業期滿成績及格者，授予學士學位。 2.104學年度學雜費收費標準約為每學期46,027~55,537元之間，依所就讀系別收費，各代辦費另計。 3.本校針對日四技新生提供總金額高達一千萬元入學獎學金，相關規定請參閱本校「新生入學獎學金獎勵辦法」，符合標準者，分別獲得40萬元或20萬元獎學金。 4.為獎勵優秀學生及協助清寒學生，設有社團人員、成績績優、急難救助金(緊急急困金)、弱勢助學措施、學生學習助學金、體育績優、光田綜合醫院捐贈助學助學金等各類獎助學金，每學期受惠學生2900餘名。
		環境與安全衛生工程系綠色科技組	4	0	1	0	0	0	1	
		環境與安全衛生工程系工業安全衛生組	5	0	1	0	0	0	1	
	電機與電子群電機類	資訊工程系	10	1	1	1	1	0	0	
		生物醫學工程系	12	1	1	1	1	0	0	
		環境與安全衛生工程系綠色科技組	7	1	0	0	0	1	0	
		環境與安全衛生工程系工業安全衛生組	5	1	0	0	0	1	0	
		資訊管理系	11	1	1	1	1	1	1	
		資訊工程系	19	0	1	1	0	1	1	
		生物醫學工程系	13	1	0	0	1	1	1	
電機與電子群資電類	環境與安全衛生工程系環境工程組	5	0	1	0	0	0	1		
	環境與安全衛生工程系綠色科技組	5	0	0	1	1	0	0		
	環境與安全衛生工程系工業安全衛生組	5	0	0	1	1	0	0		
	環境與安全衛生工程系工業安全衛生組	5	0	0	1	1	0	0		

校名全銜校址電話	招生群(類)別	系科(組)、學程	一般生名額	外加名額					備註	
				原住民生	退伍軍人	僑生	境外科技人才子女	蒙藏生		政府外派子女
209 弘光科技大學 (續)	電機與電子群資電類	語言治療與聽力學系	2	0	0	1	0	1	0	5. 設有多元化美食街，供應早餐、自助餐、快餐、素食、冷飲等各式餐點，弘光學生選擇餐廳、吧檯等，飲食上多選擇。環境幽雅舒適、安全、設備現代化。 6. 現有女生宿舍，環境幽雅舒適、安全、設備現代化。 7. 幼兒保育系已獲教育部核定為培育合格保專專業學系。 8. 連續11年榮獲教育部教學卓越計畫補助，總額達4.3億元，辦學品質，也獲肯定，不只提升教學品質，也幫了更多學子出國競賽圓夢！ 9. 獲教育部頒發總中心，為中部地區唯一獲頒經費補助之私立科大，未來將一落實產用無縫接軌的目標，打造企業愛用優勢。 10. 本校校務評鑑獲「通過」，系所自我評鑑亦獲得全數「認定」之殊榮，為全國九所先通過之評鑑學校之一。 11. 推動自主轉系，協助學生適性發展，放寬輔系標準，培養學生第二專長。
	化工群	生物科技系	5	0	1	0	0	0	1	
	設計群	文化創意產業系	16	1	1	1	1	1	1	
	工程與管理類	環境與安全衛生工程系環境工程組	4	0	0	0	1	1	0	
	商業與管理群	健康事業管理系	15	0	1	1	0	1	1	
		資訊管理系	18	1	1	1	1	1	1	
		應用英語系	4	0	1	0	0	1	0	
		文化創意產業系	15	1	1	1	1	1	1	
		老人福利與事業系	15	0	1	1	0	1	1	
		運動休閒系	3	1	0	1	0	0	1	
		資訊工程系	5	1	0	0	1	1	1	
	衛生與護理類	動物保健學士學位學程	4	1	0	0	1	0	0	
		物理治療系	8	1	1	1	1	0	0	
		護理系	2	3	3	3	3	3	3	
	食品群	營養系	7	1	1	0	0	1	1	
		語言治療與聽力學系	8	0	1	0	0	0	1	
		食品科技系	28	2	2	2	2	2	2	
	家政群幼保類	生物科技系	5	1	0	0	1	0	0	
		物理治療系	7	1	1	0	0	1	1	
		幼兒保育系	27	1	1	1	1	1	1	
	家政群生活應用類	老人福利與事業系	10	1	1	1	1	0	0	
		健康事業管理系	5	1	0	0	1	1	1	
		化妝品應用系	24	2	2	2	2	2	2	
		老人福利與事業系	5	1	0	0	1	1	1	
	農業群	美髮造型設計系	16	1	1	1	1	1	1	
		幼兒保育系	3	1	1	1	1	1	1	
		動物保健學士學位學程	6	0	1	0	0	0	1	
	外語群英語類	生物科技系	6	0	0	1	0	1	0	
		動物保健學士學位學程	6	0	0	1	0	1	0	
		物理治療系	7	0	0	1	1	1	1	
	餐旅群	應用英語系	8	1	0	0	0	0	1	
		語言治療與聽力學系	8	1	0	0	1	0	0	
		健康事業管理系	8	1	1	1	1	0	0	
餐旅管理系		41	3	3	3	3	3	3		
210 健行科技大學 校址：32097 桃園市中壢區健行路229號 電話：03-4581196 傳真：03-2503900 網址：http://www.uch.edu.tw	機械群	應用英語系	5	0	0	1	1	0	0	
		營養系	11	0	0	1	1	1	1	
		運動休閒系	6	0	1	0	1	1	0	
		土木工程系	1	0	0	0	0	0	0	
		工業管理系服務管理組	4	1	1	1	1	1	1	
		材料製造科技學位學程	7	1	1	1	0	0	0	
		財務金融系投資理財組	5	1	1	1	1	1	1	
	動力機械群	電機工程系	4	0	0	0	0	0	0	
		電機工程系綠色能源組	2	0	0	0	0	0	0	
		資訊工程系	5	1	1	1	1	1	1	
		機械工程系	30	2	2	2	2	2	2	
		機械工程系車輛組	5	0	0	0	0	0	0	
		工業管理系資訊應用組	6	1	1	1	1	1	1	
		材料製造科技學位學程	7	0	0	0	1	1	1	
	電機與電子群電機類	電子工程系應用資訊組	1	0	0	0	0	0	0	
		機械工程系車輛組	11	1	1	1	1	1	1	
		應用空間資訊系	4	0	0	0	0	0	0	
	電機與電子群資電類	資訊管理系	2	0	0	0	0	0	0	
		電子工程系	1	0	0	0	0	0	0	
		電子工程系光電應用組	1	0	0	0	0	0	0	
		電機工程系	22	1	1	1	1	1	1	
電機工程系綠色能源組		7	1	1	1	1	1	1		
財務金融系投資理財組		5	0	0	0	0	0	0		
電子工程系		2	1	1	1	1	1	1		
電子工程系光電應用組		2	1	1	1	1	1	1		
電子工程系應用資訊組		2	1	1	1	1	1	1		
電機工程系		4	1	1	1	1	1	1		
電機與電子群資電類	電機工程系綠色能源組	3	0	0	0	0	0	0		
	資訊工程系	12	2	2	2	2	2	2		
	資訊工程系網路技術組	5	0	0	0	0	0	0		
	數位多媒體設計系	5	0	0	0	0	0	0		
	資訊管理系	10	1	1	1	1	1	1		
	資訊管理系多媒體應用組	7	0	1	0	0	0	0		
	資訊管理系	7	0	1	0	0	0	0		

校名全銜校址電話	招生群(類)別	系科(組)、學程	一 般 生 名 額	外加名額					備註		
				原 住 民 生	退 伍 軍 人	僑 生	境 外 技 人 子 女	蒙 藏 生		政 府 外 子 女	
210 健行科技大學 (續)	電機與電子群資電類	餐旅管理系餐旅規劃與設計組	5	1	0	0	1	1	0		
		應用空間資訊系	9	1	1	1	1	1	1		
	土木與建築群	土木工程系	8	1	1	1	1	1	1		
		設計群	行銷與流通管理系	3	0	0	0	0	0		0
	物業經營與管理系		3	0	0	0	0	0	0		
	物業經營與管理系室內設計組		6	1	1	1	1	1	1		
	資訊管理系多媒體應用組		6	0	0	1	1	1	1		
	數位多媒體設計系		16	1	1	1	1	1	1		
	餐旅管理系餐旅規劃與設計組		10	0	1	1	0	0	1		
	工程與管理類	土木工程系	5	0	0	0	0	0	0		
		工業管理系服務管理組	4	0	0	0	0	0	0		
		工業管理系資訊應用組	5	0	0	0	0	0	0		
		電子工程系	1	0	0	0	0	0	0		
		資訊工程系	5	0	0	0	0	0	0		
		資訊工程系網路技術組	5	1	1	1	1	1	1		
		應用空間資訊系	2	0	0	0	0	0	0		
	商業與管理群	工業管理系服務管理組	3	0	0	0	0	0	0		
		企業管理系	32	3	3	3	3	3	3		
		行銷與流通管理系	38	3	3	3	3	3	3		
		財務金融系投資理財組	6	0	0	0	0	0	0		
		財務金融系金融管理組	2	1	1	1	1	1	1		
		物業經營與管理系	7	1	1	1	1	1	1		
		物業經營與管理系室內設計組	8	0	0	0	0	0	0		
		資訊工程系網路技術組	3	1	1	1	1	1	1		
		資訊管理系	17	1	1	1	1	1	1		
		資訊管理系多媒體應用組	7	1	0	0	0	0	0		
		數位多媒體設計系	10	1	1	1	1	1	1		
		國際企業經營系航空服務與行銷企劃組	3	0	0	0	0	0	0		
		國際企業經營系觀光行銷與休閒管理組	3	0	0	0	0	0	0		
		餐旅管理系	10	1	2	2	2	2	2		
	應用外語系	11	1	0	0	0	2	0			
	家政群生活應用類	企業管理系	6	0	0	0	0	0	0		
		國際企業經營系觀光行銷與休閒管理組	3	0	0	0	0	0	0		
	農業群	餐旅管理系餐旅規劃與設計組	5	0	0	0	0	0	0		
		電子工程系光電應用組	1	0	0	0	0	0	0		
	外語群英語類	財務金融系金融管理組	3	0	0	0	0	0	0		
		國際企業經營系航空服務與行銷企劃組	3	0	0	0	0	0	0		
		餐旅管理系	9	0	0	0	0	0	0		
		應用外語系	11	1	1	2	2	0	2		
	餐旅群	企業管理系	14	0	0	0	0	0	0		
		行銷與流通管理系	15	0	0	0	0	0	0		
		財務金融系金融管理組	3	0	0	0	0	0	0		
		物業經營與管理系	3	0	0	0	0	0	0		
		物業經營與管理系室內設計組	3	0	0	0	0	0	0		
		電子工程系應用資訊組	1	0	0	0	0	0	0		
		國際企業經營系航空服務與行銷企劃組	10	1	1	1	1	1	1		
		國際企業經營系觀光行銷與休閒管理組	10	1	1	1	1	1	1		
餐旅管理系		45	3	2	2	2	2	2			
應用外語系	10	0	1	0	0	0	0				
211 正修科技大學 校址：83347 高雄市鳥松區澄 清路840號 電話：07-7358800#1111 傳真：07-7310213 網址：http://www.csu.edu.tw	機械群	土木與空間資訊系空間資訊組	2	0	0	0	0	0	1.大學部四年制(四技)修業年限4年。 2.本校提供優渥入學及各類獎助學金，協助家境清寒及成績優異學生完成學業。 3.本校開設中等學校教師教育學程課程。 4.為加強學生實務能力，本校推動專業證照計畫及校外實習課程。 5.學生須取得全民英檢初級(應用外語系須取得中級)合格方能畢業，未通過者須加修相關補救課程。 6.辨色力異常者報考時尚生活創意設計系前請審慎評估；身障者報考休閒與運動管理系、觀光遊憩系、餐飲管理系前請審慎評估。 7.本校教室全面備有冷氣設備。 8.本校備有男、女學生宿舍，備有冷氣、電話及網路等設備。 9.高雄市公車60、70、79、217、紅33、橘7、橘7B及高雄客運60、89、8006、8008、8009、8021、8041、8048、8049、橘12均可到達本校，校內設置有立體汽、機車停車場，交通便捷。		
		機械工程系機電組	3	0	0	0	0	0		0	
		機械工程系精密製造技術組	11	1	1	1	1	1		1	
		機械工程系設計製造組	17	2	2	2	2	2		2	
		電機工程系電機與控制組	3	0	0	0	0	0		0	
		電機工程系產業技術組	2	0	0	0	0	0		0	
	動力機械群	工業工程與管理系工業工程組	7	1	1	1	1	1		1	
		企業管理系流通管理組	3	0	0	0	0	0		0	
		電子工程系微電子組	3	0	0	0	0	0		0	
		機械工程系機電組	12	2	2	2	2	2		2	
		機械工程系精密製造技術組	3	0	0	0	0	0		0	
		電機工程系電機與控制組	3	0	0	0	0	0		0	
		電機工程系光電組	2	0	0	0	0	0		0	
		電機工程系產業技術組	2	0	0	0	0	0		0	
		工業工程與管理系工業工程組	5	0	0	0	0	0		0	
		資訊工程系	9	0	0	0	0	0		0	
		企業管理系經營管理組	2	0	0	0	0	0		0	
		資訊管理系資訊應用組	2	0	0	0	0	0		0	
		電機與電子群電機類	電子工程系微電子組	4	0	0	0	0		0	0
			電機工程系電機與控制組	12	2	2	2	2		2	2

校名全銜校址電話	招生群(類)別	系科(組)、學程	一 般 生 名 額	外加名額					備註	
				原 住 民 生	退 伍 軍 人	僑 生	境 外 技 才 人 子 女	蒙 藏 生		政 府 派 外 子 女
211 正修科技大學 (續)	電機與電子群電機類	電機工程系光電組	6	0	0	0	0	0	0	
		電機工程系產業技術組	10	1	1	1	1	1	1	
	資訊工程系	8	0	0	0	0	0	0		
	電機與電子群資電類	電子工程系微電子組	8	1	1	1	1	1	1	
		電機工程系光電組	5	2	2	2	2	2	2	
		資訊工程系	8	2	2	2	2	2	2	
		資訊管理系資訊應用組	4	1	1	1	1	1	1	
		資訊管理系管理應用組	4	1	1	1	1	1	1	
	土木與建築群	土木與空間資訊系工程技術組	4	1	1	1	1	1	1	
		土木與空間資訊系空間資訊組	7	1	1	1	1	1	1	
		建築與室內設計系建築設計組	3	1	1	1	1	1	1	
		建築與室內設計系室內設計組	3	0	0	0	0	0	0	
	設計群	土木與空間資訊系工程技術組	1	0	0	0	0	0	0	
		土木與空間資訊系空間資訊組	3	0	0	0	0	0	0	
		建築與室內設計系建築設計組	2	0	0	0	0	0	0	
		建築與室內設計系室內設計組	11	1	1	1	1	1	1	
		企業管理系行銷管理組	3	0	0	0	0	0	0	
		數位多媒體設計系	25	1	1	1	1	1	1	
		時尚生活創意設計系設計行銷組	7	1	1	1	0	0	0	
		時尚生活創意設計系應用設計組	15	1	1	1	0	0	0	
		工業工程與管理系工業工程組	5	0	0	0	0	0	0	
		國際企業系國際貿易組	1	1	1	1	1	1	1	
	商業與管理群	國際企業系國際行銷組	4	1	1	1	1	1	1	
		企業管理系行銷管理組	2	2	2	2	2	2	2	
		企業管理系經營管理組	1	1	1	1	1	1	1	
		企業管理系流通管理組	2	2	2	2	2	2	2	
		資訊管理系資訊應用組	4	0	0	0	0	0	0	
		資訊管理系管理應用組	5	0	0	0	0	0	0	
		金融管理系金融行銷組	6	1	1	1	1	1	1	
		金融管理系財富管理組	6	1	1	1	1	1	1	
		應用外語系商務英語組	2	0	0	0	0	0	0	
		應用外語系觀光英語組	2	0	0	0	0	0	0	
		觀光遊憩系旅館管理組	4	1	1	1	1	1	1	
		觀光遊憩系觀光管理組	2	0	0	0	0	0	0	
		數位多媒體設計系	15	1	1	1	1	1	1	
		時尚生活創意設計系設計行銷組	13	0	0	0	1	1	1	
	家政群幼保類	幼兒保育系托育教學組	11	1	0	1	1	0	1	
		幼兒保育系家庭社工組	4	1	1	1	1	1	1	
	家政群生活應用類	化妝品與時尚彩妝系化妝品科技組	8	2	2	2	2	2	2	
		化妝品與時尚彩妝系時尚彩妝組	27	3	3	3	3	3	3	
		幼兒保育系托育教學組	2	0	0	0	0	0	0	
		時尚生活創意設計系應用設計組	5	0	0	0	1	1	1	
	外語群英語類	國際企業系國際貿易組	1	0	0	0	0	0	0	
		國際企業系國際行銷組	3	0	0	0	0	0	0	
		應用外語系商務英語組	2	0	0	1	1	0	0	
		應用外語系觀光英語組	2	0	0	1	1	0	0	
	餐旅群	國際企業系國際貿易組	1	1	1	1	1	1	1	
		國際企業系國際行銷組	8	0	0	0	0	0	0	
		企業管理系行銷管理組	12	0	0	0	0	0	0	
		企業管理系經營管理組	4	0	0	0	0	0	0	
		企業管理系流通管理組	11	0	0	0	0	0	0	
		資訊管理系管理應用組	2	0	0	0	0	0	0	
金融管理系金融行銷組		6	0	0	0	0	0	0		
金融管理系財富管理組		6	0	0	0	0	0	0		
化妝品與時尚彩妝系化妝品科技組		3	0	0	0	0	0	0		
化妝品與時尚彩妝系時尚彩妝組		6	0	0	0	0	0	0		
幼兒保育系托育教學組		2	0	1	0	0	1	0		
應用外語系商務英語組		13	1	1	0	0	1	1		
應用外語系觀光英語組		13	1	1	0	0	1	1		
休閒與運動管理系		2	2	2	2	2	2	2		
觀光遊憩系旅館管理組		30	1	1	1	1	1	1		
觀光遊憩系觀光管理組		18	1	1	1	1	1	1		
餐飲管理系	53	3	3	3	3	3	3			
212 萬能科技大學	機械群	營建科技系營建與創意空間組	2	0	0	0	0	0	0	1. 畢業生就業率全國科大第一。 2. 教育部肯定教學卓越重點大學，辦學成效為桃竹苗科大之冠。 3. 全國唯一航空城大學，國家級重點產業發展人才培育大學。 4. 國家級技能檢定考場數為全國之最，輔導學生取得證照成效卓著。
		航空光機電系	15	1	1	1	1	1	1	
		工業管理系經營管理組	3	1	1	1	1	1	1	
		工業管理系精密設計製造組	1	1	1	1	1	1	1	
		商品設計系	3	1	1	1	1	1	1	
		數位多媒體系	3	0	0	0	0	0	0	

校名全銜校址電話	招生群(類)別	系科(組)、學程	一般生名額	外加名額					備註
				原住民生	退伍軍人	僑生	境外科技人才子女	蒙藏生	
212 萬能科技大學 校址：32061 桃園市中壢區萬能路1號 電話：03-4628654 傳真：03-4531300 網址：http://www.wnu.edu.tw	動力機械群	環境工程系	4	0	0	0	0	0	5. 教育部評鑑一等與品德教育績優大學。 6. 辦學品質榮獲國際ISO暨國際IEET認證。 7. 校園全區提供無線網路服務，建置6A等級雲端數位教學環境。 8. 本校提供安全便利與優質完善的食宿環境與榮獲「國家建築金質獎」之萬能學苑學生宿舍。 9. 中山高內壢交流道旁，鄰近桃園捷運A18站、高鐵桃園站。接駁公車每15-20分鐘往返中壢火車站，交通便捷，到站即到校。 10. 本校社團活動多采豐富，體育設備與設施完善。 11. 獎助學金： (1) 菁英學子獎助學金(統測成績加權總分達550分以上)：40萬元 (2) 菁英學子獎助學金(統測成績加權總分達500分~549分)：20萬元 (3) 成績優秀獎學金：2萬元、4萬元(符合系別錄取標準) (4) 獎學金發放標準與方式依本校獎助學金相關辦法實施。
		航空光機電系	12	1	1	1	1	1	
		工業管理系精密設計製造組	1	0	0	0	0	0	
	電機與電子群電機類	環境工程系	4	1	1	1	1	1	
		資訊工程系	4	1	1	1	1	1	
	電機與電子群資電類	資訊工程系	10	1	1	1	1	1	
		數位多媒體系	8	1	1	1	1	1	
		航空光機電系	5	1	1	1	1	1	
		資訊管理系電子商務組	5	1	1	1	1	1	
	土木與建築群	資訊管理系多媒體設計組	5	0	0	0	0	0	
		營建科技系營建與創意空間組	6	0	0	0	0	0	
		營建科技系不動產與室內設計組	7	1	1	1	1	1	
	設計群	營建科技系營建與創意空間組	2	1	1	1	1	1	
		數位多媒體系	8	0	0	0	0	0	
		商業設計系商業設計組	12	1	1	1	1	1	
		商業設計系數位媒體設計組	11	1	1	1	1	1	
		商品設計系	18	1	1	1	1	1	
	工程與管理類	工業管理系經營管理組	3	0	0	0	0	0	
		營建科技系不動產與室內設計組	3	0	0	0	0	0	
	商業與管理群	資訊工程系	3	0	0	0	0	0	
		行銷與流通管理系	1	1	1	1	1	1	
		企業管理系	4	2	2	2	2	2	
		資訊管理系電子商務組	5	0	0	0	0	0	
		資訊管理系多媒體設計組	5	1	1	1	1	1	
		商業設計系商業設計組	4	0	0	0	0	0	
		商業設計系數位媒體設計組	4	0	0	0	0	0	
		觀光與休閒事業管理系	5	2	2	2	2	2	
		旅館管理系	5	1	1	1	1	1	
		航空暨運輸服務管理系	5	2	2	2	2	2	
	家政群生活應用類	化妝品應用與管理系化妝品應用組	15	1	1	1	1	1	
		化妝品應用與管理系美容造型組	43	3	3	3	3	3	
		美髮造型設計系	12	2	2	2	2	2	
	農業群	環境工程系	4	1	1	1	1	1	
		企業管理系	3	0	0	0	0	0	
	外語群英語類	行銷與流通管理系	1	0	0	0	0	0	
		旅館管理系	5	0	0	0	0	0	
		航空暨運輸服務管理系	5	1	1	1	1	1	
		觀光與休閒事業管理系	5	0	0	0	0	0	
		營建科技系不動產與室內設計組	3	0	0	0	0	0	
	餐旅群	工業管理系經營管理組	7	0	0	0	0	0	
		商品設計系	5	1	1	1	1	1	
		觀光與休閒事業管理系	28	2	2	2	2	2	
		餐飲管理系	56	5	5	5	5	5	
		旅館管理系	21	2	2	2	2	2	
		航空暨運輸服務管理系	58	2	2	2	2	2	
		企業管理系	3	0	0	0	0	0	
		行銷與流通管理系	1	1	1	1	1	1	
資訊管理系多媒體設計組		1	0	0	0	0	0		
資訊管理系電子商務組		1	0	0	0	0	0		
213 建國科技大學 校址：50094 彰化縣彰化市介壽北路一號 電話：04-7111111 傳真：04-7117911 網址：http://www.ctu.edu.tw	機械群	機械工程系	1	1	1	1	1	1. 修業年限：4年。 2. 本校設有男、女學生宿舍，宿舍備有冷氣、網際網路及專線電話。 3. 本校位於彰化市區，市區公車可達本校、學生專車直達校園，食宿交通便利，生活機能完善。 4. 本校連續9年榮獲教育部教學卓越計畫參德參仟萬元獎助。 5. 本校與上銀科技、漢翔航空、雅頓國際時尚造型、金豐機器、全興工業、九族文化村、中區國稅局(彰化分局)、宏全國際、全台大飯店、永盛旅行社、統一渡假村、彰化福泰商旅飯店、永豐棧酒店、曼都國際、媚登峰健康事業國際集團、泰金寶科技股份有限公司(海外)、南緯實業墨西哥廠(海外)、登琪爾集團(海外)公司等數十餘所大型企業簽訂產學合作協議，提供學校校外實習及就業機會。 6. 榮獲瑞、法、美、德、莫、義、烏得馬、馬、韓、台北等國際發明展奪得210金170銀77銅93特別獎等獎項，創作發明實力堅強，教學研發屢	
		工業與服務管理系	1	1	1	1	1		1
		自動化工程系	4	1	1	1	1		1
	動力機械群	創意產品與遊戲設計系	2	1	0	0	0		0
		機械工程系	1	1	1	1	1		1
	電機與電子群電機類	自動化工程系	3	1	1	1	1		1
		資訊與網路通訊系	1	0	0	0	0		0
		電機工程系	10	1	1	1	1		1
		電子工程系	1	1	1	1	1		1
	電機與電子群資電類	資訊管理系	3	0	0	0	0		0
		資訊與網路通訊系	1	1	1	1	1		1
		電機工程系	6	1	1	1	1		1
		電子工程系	1	1	1	1	1		1
	土木與建築群	資訊管理系	7	1	1	1	1		1
		自動化工程系	2	0	0	0	0		0
		資訊與網路通訊系	1	1	1	1	1		1
		土木工程系	19	1	1	1	1		1
	設計群	空間設計系	3	1	2	1	2		2
		土木工程系	10	1	1	1	1		1
	設計群	商業設計系	3	1	1	1	1		1

校名全銜校址電話	招生群(類)別	系科(組)、學程	一 般 生 名 額	外加名額					備註			
				原 住 民 生	退 伍 軍 人	僑 生	境 外 技 才 人 子 女	蒙 藏 生		政 府 派 外 子 女		
213 建國科技大學 (續)	設計群	空間設計系	8	2	1	2	1	2	1	創佳績。 7.本校工程學院全面通過技術教育認證(TAC)。 8.本校設計學院全面通過設計教育認證(DAC)。 9.為提昇學生畢業後之就業競爭力，本校訂有學生基本能力與專業門檻實施辦法及相關輔導措施。		
		美容系	2	2	1	1	1	1	1			
		數位媒體設計系	8	1	1	1	1	1	1			
		創意產品與遊戲設計系	2	0	1	1	1	1	1			
	工程與管理類	工業與服務管理系	1	0	0	0	0	0	0			
		工業與服務管理系	1	1	1	1	1	1	1			
	商業與管理群	資訊管理系	10	1	1	1	1	1	1			
		應用外語系	1	1	0	0	0	0	0			
		國際企業管理系	1	1	1	1	1	1	1			
		運動健康與休閒系	1	1	2	1	2	1	2			
		觀光系	10	2	1	2	1	2	1			
		行銷與服務管理系	1	1	1	1	1	1	1			
	家政群生活應用類	國際企業管理系	1	1	1	1	1	1	1			
		美容系	13	1	2	2	2	2	2			
		商業設計系	3	0	0	0	0	0	0			
	農業群	數位媒體設計系	5	1	1	1	1	1	1			
		土木工程系	5	0	0	0	0	0	0			
	外語群英語類	空間設計系	2	0	0	0	0	0	0			
		應用外語系	1	1	1	1	1	1	1			
	外語群日語類	行銷與服務管理系	1	1	1	1	1	1	1			
		應用外語系	1	0	1	1	1	1	1			
	餐旅群	國際企業管理系	1	0	0	0	0	0	0			
		運動健康與休閒系	1	2	1	2	1	2	1			
		觀光系	25	1	2	1	2	1	2			
		行銷與服務管理系	1	1	1	1	1	1	1			
		商業設計系	3	1	1	1	1	1	1			
		創意產品與遊戲設計系	2	1	1	1	1	1	1			
數位媒體設計系		8	1	1	1	1	1	1				
藝術群影視類	美容系	1	1	1	1	1	1	1				
214 明志科技大學 校址：24301 新北市泰山區工 專路84號 電話：02-29089899#4202 傳真：02-29084511 網址：http://www.mcut.edu.tw	機械群	機械工程系精密機械組	9	1	1	1	1	1	1	1.本校100學年度所有受評單位(含校務行政及各系所)皆獲評鑑一等，為教育部辦理評鑑有史以來，首次全數獲得評鑑一等的科技大學；連續10年獲得教育部教學卓越計畫最高，平均每位學生獲補助金額全國最高；所有工程類、工設類科系皆已通過IEET認證與國際接軌。 2.本校鄰近新莊線丹鳳捷運站及機場線明志科大(貴和站)、五股交流道及1、2省道，距離台北車站僅12公里約15-20分鐘車程，亦可搭乘三重客運、指南客運，交通便利、生活機能完善。 3.本校注重同學正確態度養成，境教及社團活動多樣化。 4.四技1、2年級學生規定住校，備男女生冷氣(需自費)宿舍，宿舍均安裝電話及網路；學校餐廳統一供餐，每日三餐伙食費127元。 5.四技三年級學生須赴校外實習一年，每月平均薪資約21,000元，目前合作的國內外知名企業達180餘家，實習區域包含台灣、美國、越南、中國大陸等。 6.本校師資堅強，助理教授以上及專業實務師資比例分別達85%及65%以上。		
		機械工程系光機電組	3	1	1	1	1	1	1			
		環境與安全衛生工程系	5	0	0	0	0	0	0			
		材料工程系	10	1	1	1	1	1	1			
		工業工程與管理系	9	0	0	0	0	0	0			
		工業設計系	2	0	0	0	0	0	0			
	動力機械群	機械工程系車輛組	10	1	1	1	1	1	1			
		機械工程系精密機械組	5	0	0	0	0	0	0			
	電機與電子群電機類	機械工程系光機電組	7	0	0	0	0	0	0			
		機械工程系車輛組	5	0	0	0	0	0	0			
		電機工程系	21	1	1	1	1	1	1			
		電子工程系	9	1	1	1	1	1	1			
	電機與電子群資電類	材料工程系	2	0	0	0	0	0	0			
		機械工程系光機電組	4	0	0	0	0	0	0			
		電機工程系	9	1	1	1	1	1	1			
		電子工程系	23	1	1	1	1	1	1			
		環境與安全衛生工程系	4	0	0	0	0	0	0			
		材料工程系	18	1	1	1	1	1	1			
	化工群	化學工程系	11	1	1	1	1	1	1			
		化學工程系	17	1	1	1	1	1	1			
	設計群	工業設計系	10	1	1	1	1	1	1			
		視覺傳達設計系	12	1	1	1	1	1	1			
	工程與管理類	工業工程與管理系	6	1	1	1	1	1	1			
		工業工程與管理系	13	1	1	1	1	1	1			
	商業與管理群	經營管理系	30	2	2	2	2	2	2			
		環境與安全衛生工程系	4	1	1	1	1	1	1			
	215 高苑科技大學 校址：82151 高雄市路竹區中 山路1821號 電話：07-6077777 傳真：07-6077788 網址：http://www.kyu.edu.tw	機械群	電機工程系	1	1	1	1	1	1		1	1.四技修業4年。 2.本校於2015年台北國際發明展獲得2鉑金4金4銀7銅，鉑金獎數全國第一，總獎牌數世界第一；第十一屆烏克蘭國際發明展獲得1特別獎5金4銀2銅，總成績全國第一；第九屆波蘭華沙國際發明展獲得1特別獎4金4銀3銅，總成績全國第一，創新發明國內外獲獎為名符其實「三冠王」。2006~2015年參加台北國際發明展、德國紐倫堡發明展、俄羅斯阿基米德發明展、波蘭華沙發明展、義大利發明展、烏克蘭發明展、捷克布拉格發明展、韓國首爾發明展、德國IF學生設計獎、德國紅點設計獎等國際性競賽，累計102金、133銀、68銅、16特別獎
			機械與自動化工程系	8	1	1	1	1	1		1	
			機械與自動化工程系先進車輛組	3	1	1	1	1	1		1	
			土木工程系資訊應用組	1	0	0	0	0	0		0	
			土木工程系工程技術組	1	0	0	0	0	0		0	
			企業管理系	3	0	0	0	0	0		0	
動力機械群		多媒體動畫遊戲學位學程	2	0	0	0	0	0	0			
		電子工程系航空電子組	5	0	0	0	0	0	0			
		電子工程系	1	0	0	0	0	0	0			
		電機工程系	1	1	1	1	1	1	1			
		機械與自動化工程系	2	1	1	1	1	1	1			
		機械與自動化工程系先進車輛組	8	1	1	1	1	1	1			
		資訊科技應用系	11	0	0	0	0	0	0			
電機與電子群電機類	電子工程系航空電子組	8	1	1	1	1	1	1				

校名全銜校址電話	招生群(類)別	系科(組)、學程	一 般 生 名 額	外加名額					備註
				原 住 民 生	退 伍 軍 人	僑 生	境 外 科 技 人 才 子 女	蒙 藏 生	
215 高苑科技大學 (續)	電機與電子群電機類	電子工程系	1	2	2	2	2	2	、10佳作等共計331面獎牌的好成績。 3. 本校位於高雄科學園區省道旁，校門口設有高雄客運站牌。備有來往路竹火車站之區間車及高雄捷運岡山站之接駁專車，另提供遠道同學申請住宿。 4. 本校榮獲教育部獎助102至105年度教學卓越計畫1億5000萬元。 5. 105學年度學雜費收費標準可參考104學年度收費如下：規劃與設計學院及機電學院-學費37,913元、雜費12,940元，共50,853元。商管學院及資訊學院-學費36,241元、雜費7,980元，共44,221元。 6. 提供菁英助學金依統測類群排名最高60萬元、第一志願1萬5千元、一般助學金5000元及住宿優惠等擇一申請，依本校105學年度日間部大學助學金辦法核發。 7. 提供各項學習助學機會。
		電機工程系	3	1	1	1	1	1	
		綠色能源應用系	4	1	1	1	1	1	
	電機與電子群資電類	資訊管理系	6	0	0	0	0	0	
		電子工程系航空電子組	6	0	0	0	0	0	
		電子工程系	1	1	1	1	1	1	
	電機與電子群資電類	綠色能源應用系	16	1	1	1	1	1	
		資訊管理系	6	1	1	1	1	1	
		資訊科技應用系	15	1	1	1	1	1	
	化工群	化妝品應用系	2	0	0	0	0	0	
		綠色能源應用系	3	0	0	0	0	0	
	土木與建築群	土木工程系資訊應用組	13	1	1	1	1	1	
		土木工程系工程技術組	15	1	1	1	1	1	
		綠環境設計學位學程	6	0	0	0	0	0	
		建築系建築設計組	20	1	1	1	1	1	
		建築系室內設計組	6	1	1	1	1	1	
	設計群	文化創意設計與數位整合學位學程	2	0	0	0	0	0	
		綠環境設計學位學程	3	0	0	0	0	0	
		建築系建築設計組	6	1	1	1	1	1	
		建築系室內設計組	18	1	1	1	1	1	
		文化創意設計與數位整合學位學程	8	1	1	1	1	1	
		資訊傳播系數位媒體設計組	5	1	1	1	1	1	
		資訊傳播系影視傳播設計組	6	1	1	1	1	1	
	工程與管理類	多媒體動畫遊戲學位學程	6	1	1	1	1	1	
		行動多媒體設計學位學程	1	1	1	1	0	1	
	商業與管理群	資訊科技應用系	7	1	1	1	1	1	
		土木工程系資訊應用組	1	0	0	0	0	0	
		文化創意設計與數位整合學位學程	2	0	0	0	0	0	
		企業管理系	1	1	1	1	1	1	
		行銷與流通管理系	6	0	0	0	0	0	
		應用外語系英文組	3	0	0	0	0	0	
		應用外語系日文組	5	0	0	0	0	0	
		休閒運動管理系	6	1	1	1	1	1	
		資訊管理系	8	1	1	1	1	1	
		資訊傳播系數位媒體設計組	3	0	0	0	0	0	
	衛生與護理類	資訊傳播系影視傳播設計組	2	0	0	0	0	0	
		行動多媒體設計學位學程	1	0	0	0	1	0	
	食品群	銀髮事業暨社會工作學士學位學程	2	0	0	0	0	0	
		香妝與養生保健學位學程	2	0	0	0	0	0	
	家政群幼保類	觀光事業管理系	5	0	0	0	0	0	
		銀髮事業暨社會工作學士學位學程	2	1	1	1	1	1	
	家政群生活應用類	化妝品應用系	6	1	1	1	1	1	
		香妝與養生保健學位學程	6	1	1	1	1	1	
	農業群	綠環境設計學位學程	7	1	1	1	1	1	
		化妝品應用系	3	0	0	0	0	0	
		休閒運動管理系	3	1	1	1	1	1	
	外語群英語類	觀光事業管理系	5	0	0	0	0	0	
		應用外語系英文組	8	0	0	1	1	1	
	外語群日語類	行銷與流通管理系	2	0	0	0	0	0	
		應用外語系日文組	13	1	1	1	1	1	
餐旅群	香妝與養生保健學位學程	3	0	0	0	0	0		
	企業管理系	3	1	1	1	1	1		
	銀髮事業暨社會工作學士學位學程	8	0	0	0	0	0		
	觀光事業管理系	25	2	2	2	2	2		
	行銷與流通管理系	12	1	1	1	1	1		
	應用外語系英文組	3	1	1	0	0	0		
	應用外語系日文組	3	1	1	1	1	1		
	休閒運動管理系	6	1	1	1	1	1		
	資訊傳播系數位媒體設計組	2	0	0	0	0	0		
	行動多媒體設計學位學程	5	0	0	0	0	0		
藝術群影視類	資訊傳播系影視傳播設計組	3	0	0	0	0	0		
	多媒體動畫遊戲學位學程	4	0	0	0	0	0		
216 大仁科技大學	機械群	電子商務創新應用學士學位學程	1	1	0	0	0	0	1. 藥學系藥學組修業年限5年，藥學系臨床藥學組修業6年，其餘各系修業年限4年。 2. 本校應用外語系以招收學習日文專長學生為主，歡迎無日文基礎者報名。 3. 行動不便及有機能障礙者報考餐旅管理系與休閒運動管理系時，請審
	動力機械群	環境與職業安全衛生系	1	0	1	1	0	0	
		消防安全學士學位學程	2	1	0	0	0	1	
	電機與電子群電機類	資訊工程與娛樂科技系	3	0	0	0	0	0	
		資訊應用與管理系	1	0	0	1	0	1	
電機與電子群資電類	資訊工程與娛樂科技系	9	1	1	1	1	1		
	電子商務創新應用學士學位學程	2	0	0	1	0	1		

校名全銜校址電話	招生群(類)別	系科(組)、學程	一 般 生 名 額	外加名額					備註	
				原 住 民 生	退 伍 軍 人	僑 生	境 外 技 人 子 女	蒙 藏 生		政 府 外 子 女
216 大仁科技大學 校址：90741 屏東縣鹽埔鄉維 新路20號 電話：08-7624002 傳真：08-7626351 網址：http://www.tajen.edu.tw	電機與電子群資電類	消防安全學士學位學程	2	0	0	1	0	0	1	慎考慮。 4. 本校備有高屏地區學生專車。 5. 教學與生活設施完善，有數位學習中心、校園網路、圖書資訊大樓、學生生活動中心、國際標準岩場、探索教育體驗場、餐飲大樓、SPA生活廣場、校園便利商店(7-11與萊爾富)等。 6. 新建學生旅館設備新穎完善，男女學生宿舍共計有1,300個床位，宿舍及所有教室全棟備有冷氣空調設施。 7. 本校設有四技日間部入學獎學金，獎學金總金額分別有新台幣50萬、20萬、10萬，詳細獎學金發放標準，依本校105學年度公告內容為準。 8. 凡以登記分發入學本校各系(不含藥學系)者，發給入學獎學金新台幣10,000元，本項獎學金分二期平均發給，每學期發給5,000元。 以上獎學金只能擇一領取。
	化工群	生物科技系	2	0	0	0	0	0	0	
		環境與職業安全衛生系	1	0	0	0	0	0	0	
	土木與建築群	消防安全學士學位學程	2	0	1	0	1	0	0	
	設計群	數位多媒體設計系	3	1	1	1	1	0	1	
		時尚美容應用系	1	0	0	0	0	0	0	
		幼兒保育系	1	0	0	0	0	0	0	
	商業與管理群	資訊應用與管理系	1	0	1	0	1	0	0	
		行銷與流通管理系	4	0	1	1	1	1	1	
		休閒運動管理系	2	1	1	1	1	1	1	
		社會工作系	2	0	0	0	0	0	0	
		寵物美容學位學程	1	0	0	1	1	1	1	
		數位多媒體設計系	2	0	0	0	0	1	0	
		護理系	5	1	1	1	1	1	1	
		觀光事業系	1	0	0	0	0	0	0	
		資訊工程與娛樂科技系	2	0	0	0	0	0	0	
		電子商務創新應用學士學位學程	1	0	1	0	1	0	0	
	應用外語系	1	0	0	0	0	0	0		
	衛生與護理類	藥學系藥學組	43	2	2	2	2	2	2	
		藥學系臨床藥學組	3	1	1	1	1	1	1	
		生物科技系	2	0	0	0	0	0	0	
		護理系	10	1	1	1	1	1	1	
	食品群	食品科技系保健營養組	2	1	1	1	1	1	1	
		食品科技系食品技術與應用組	2	1	1	1	1	1	1	
	家政群幼兒類	幼兒保育系	3	1	1	1	1	1	1	
		社會工作系	2	1	1	1	1	1	1	
	家政群生活應用類	數位多媒體設計系	1	0	0	0	0	0	0	
		觀光事業系	2	1	1	1	1	1	1	
		時尚美容應用系	4	1	1	1	1	1	1	
	農業群	生物科技系	2	1	1	1	1	1	1	
		寵物美容學位學程	2	1	0	0	0	0	0	
環境與職業安全衛生系		1	1	0	0	1	1	1		
外語群日語類	應用外語系	3	1	1	1	1	1	1		
餐旅群	食品科技系保健營養組	2	0	0	0	0	0	0		
	食品科技系食品技術與應用組	1	0	0	0	0	0	0		
	行銷與流通管理系	4	1	0	0	0	0	0		
	休閒運動管理系	4	1	1	1	1	1	1		
	餐旅管理系	20	6	6	6	6	6	6		
	觀光事業系	3	1	1	1	1	1	1		
	幼兒保育系	2	0	0	0	0	0	0		
	社會工作系	2	1	1	1	1	1	1		
	資訊應用與管理系	1	1	0	0	0	0	0		
	時尚美容應用系	1	0	0	0	0	0	0		
	應用外語系	1	0	0	0	0	0	0		
	寵物美容學位學程	3	0	1	0	0	0	0		
水產群	食品科技系食品技術與應用組	1	0	0	0	0	0	0		
217 聖約翰科技大學 校址：25135 新北市淡水區淡 金路四段499號 電話：02-28013131-7001 傳真：02-28013620 網址：http://www.sju.edu.tw	機械群	機械與電腦輔助工程系	3	1	1	1	1	1	1	1. 連續11年獲教育部獎勵全國「教學卓越計畫」大學。 2. 2008年起獲教育部發展重點特色計畫、特色典範計畫肯定；2010年起獲國科會提昇私校研發能量計畫補助；2011年榮獲教育部全國友善校園「卓越學校獎」；2014年獲教育部技職再造方案II高領獎助。 3. 2013-2014年參加各國國際發展展(中東、日本東京、中國、德國紐倫堡、台北、捷克布拉格、澳門、瑞士日內瓦、俄羅斯莫斯科、馬來西亞ITEX、阿基米德、金門、韓國首爾、香港創新科技)，共獲得1發明教育金牌獎1金質獎1大會創新獎21金18銀12銅及9項各式特別獎，獲獎無數。 4. 104學年學雜費收費標準為工業類新台幣53,938元、商業類新台幣46,915元；105學年調整標準依教育部核定辦理。 5. 備有男、女生宿舍，備有免費網路、洗衣機、烘乾機、交誼廳、廚房及全家便利商店。 6. 交通便捷，紅樹林捷運站818接駁公車直達校園。 7. 有關各系教學資源概況、畢業門檻、各項急難救助、工讀助學金及多
		工業工程與管理系	1	0	0	0	0	0	0	
		創意設計系	2	0	0	0	0	0	0	
	動力機械群	機械與電腦輔助工程系	1	1	1	1	1	1	1	
		電子工程系	1	0	0	0	0	0	0	
	電機與電子群電機類	電機工程系	12	3	3	3	3	3	3	
		資訊工程系資訊科技應用組	3	0	0	0	0	0	0	
		資訊與通訊系	2	0	0	0	0	0	0	
		電子工程系	2	2	2	2	2	2	2	
	電機與電子群資電類	電機工程系	2	0	0	0	0	0	0	
		資訊工程系多媒體與網路組	4	2	2	2	2	2	2	
		資訊工程系資訊科技應用組	4	2	2	2	2	2	2	
		資訊與通訊系	7	2	2	2	2	2	2	
		醫護資訊學士學位學程	1	1	1	1	1	1	1	
		資訊管理系	2	0	0	0	0	0	0	
		創意設計系	7	1	1	1	1	1	1	
	設計群	行銷與流通管理系	1	0	0	0	0	0	0	
		數位文藝系	1	1	1	1	1	1	1	
		多媒體設計系	4	1	1	1	1	1	1	
	工程與管理類	工業工程與管理系	1	0	0	0	0	0	0	
		資訊工程系資訊科技應用組	2	0	0	0	0	0	0	
		資訊工程系多媒體與網路組	2	0	0	0	0	0	0	
	商業與管理群	工業工程與管理系	1	1	1	1	1	1	1	

校名全銜校址電話	招生群(類)別	系科(組)、學程	一 般 生 名 額	外加名額					備註	
				原 住 民 生	退 伍 軍 人	僑 生	境 外 技 才 人 子 女	蒙 藏 生		政 府 外 子 女
217 聖約翰科技大學 (續)	商業與管理群	創意設計系	1	1	1	1	1	1	1	項就學補助請參閱本校網站。
		資訊工程系多媒體與網路組	3	0	0	0	0	0	0	
		資訊管理系	2	1	1	1	1	1	1	
		企業管理系	1	2	2	2	2	2	2	
		行銷與流通管理系	1	1	1	1	1	1	1	
		時尚經營管理系	1	1	1	1	1	1	1	
		應用英語系	1	0	0	0	0	0	0	
		休閒運動與健康管理系	1	1	1	1	1	1	1	
		老人服務事業系	4	1	1	1	1	1	1	
	多媒體設計系	1	0	0	0	0	0	0		
	衛生與護理類	醫護資訊學士學位學程	2	0	0	0	0	0	0	
		老人服務事業系	2	0	0	0	0	0	0	
	家政群幼保類	老人服務事業系	4	0	0	0	0	0	0	
	家政群生活應用類	時尚經營管理系	1	1	1	1	1	1	1	
		休閒運動與健康管理系	1	0	0	0	0	0	0	
	外語群英語類	企業管理系	1	0	0	0	0	0	0	
		觀光與休閒管理系	3	0	0	0	0	0	0	
	外語群日語類	應用英語系	3	1	1	1	1	1	1	
		企業管理系	1	0	0	0	0	0	0	
	餐旅群	時尚經營管理系	1	0	0	0	0	0	0	
		觀光與休閒管理系	2	0	0	0	0	0	0	
藝術群影視類	行銷與流通管理系	1	0	0	0	0	0	0		
	觀光與休閒管理系	5	2	2	2	2	2	2		
218 嶺東科技大學 校址：40852 臺中市南屯區嶺東路1號 電話：04-23892088 傳真：04-23845208 網址：http://www.ltu.edu.tw	機械群	數位文藝系	1	0	0	0	0	0	0	1. 修業年限4年，修業期滿成績及格，授予學士學位。 2. 學雜費等收費項目及標準，悉依據教育部規定。 3. 提供需要協助之學生各類獎助學金及就學貸款。 4. 101學年度科技大學評鑑成績優異，榮獲一等比例全國第一。 5. 本校位於台中市，鄰近高鐵烏日站、中彰快速道路、國道1號中港、南屯及國道3號龍井交流道，交通便捷。 6. 全校校舍全部冷氣空調，校園無線網路化，教學設備新穎完善，設有全空調網路女生宿舍，生活機能及環境豐富周全。 7. 辨色力異常者，報名本校視覺傳達設計系、數位媒體設計系、流行設計系、創意產品設計及服飾設計系宜慎重考慮。 8. 設有企業管理、國際企業、行銷與流通管理、觀光與休閒管理、管理學院EMBA、財務金融、財經法律、財稅與會計、資訊、資訊科技、資訊管理、視覺傳達設計、數位媒體設計、流行設計及創意產品設計系等碩士班，進修管道暢通。
		資訊管理系資訊管理應用組	10	0	0	0	0	0	0	
	電機與電子群資電類	資訊管理系資訊管理應用組	15	1	1	1	1	1	1	
		資訊科技系	20	1	1	1	1	1	1	
	設計群	資訊網路系	15	1	1	1	1	1	1	
		視覺傳達設計系	53	2	2	2	2	2	2	
		數位媒體設計系	34	1	1	1	1	1	1	
		創意產品設計系	26	1	1	1	1	1	1	
		服飾設計系	6	0	0	0	0	0	0	
		時尚經營系	6	0	0	0	0	0	0	
		資訊管理系數位生活設計組	10	0	0	0	0	0	0	
		資訊科技系	10	0	0	0	0	0	0	
		企業管理系	20	2	2	2	2	2	2	
		行銷與流通管理系	35	2	2	2	2	2	2	
		國際企業系	25	1	1	1	1	1	1	
		觀光與休閒管理系	16	1	1	1	1	1	1	
		應用外語系	12	1	1	1	1	1	1	
		財務金融系	18	1	1	1	1	1	1	
	商業與管理群	財政系	16	1	1	1	1	1	1	
		會計資訊系	20	1	1	1	1	1	1	
		資訊管理系資訊管理應用組	15	1	1	1	1	1	1	
資訊管理系數位生活設計組		5	1	1	1	1	1	1		
資訊科技系		10	1	1	1	1	1	1		
資訊網路系		15	1	1	1	1	1	1		
視覺傳達設計系		7	1	1	1	1	1	1		
數位媒體設計系		6	1	1	1	1	1	1		
創意產品設計系		8	1	1	1	1	1	1		
服飾設計系		4	0	0	0	0	0	0		
時尚經營系		8	0	0	0	0	0	0		
家政群生活應用類		流行設計系	20	1	1	1	1	1	1	
		創意產品設計系	6	0	0	0	0	0	0	
		服飾設計系	8	1	1	1	1	1	1	
	時尚經營系	4	1	1	1	1	1	1		
外語群英語類	企業管理系	6	0	0	0	0	0	0		
	行銷與流通管理系	5	0	0	0	0	0	0		
餐旅群	國際企業系	20	1	1	1	1	1	1		
	觀光與休閒管理系	7	1	1	1	1	1	1		
	應用外語系	13	0	0	0	0	0	0		
	企業管理系	16	1	1	1	1	1	1		
	行銷與流通管理系	20	1	1	1	1	1	1		
	國際企業系	15	1	1	1	1	1	1		
	觀光與休閒管理系	37	1	1	1	1	1	1		
應用外語系	15	1	1	1	1	1	1			
財政系	財務金融系	22	1	1	1	1	1	1		
	財政系	4	0	0	0	0	0	0		

校名全銜校址電話	招生群(類)別	系科(組)、學程	一般生名額	外加名額					備註
				原住民生	退伍軍人	僑生	境外科技人才子女	蒙藏生	
218 嶺東科技大學(續)	餐旅群	資訊管理系數位生活設計組	5	0	0	0	0	0	
		資訊網路系	10	0	0	0	0	0	
219 中國科技大學 台北校區： 校址：11695 臺北市文山區興隆路三段56號 電話：02-29313416 傳真：02-29312485 網址：http://www.cutc.edu.tw 新竹校區： 校址：30301 新竹縣湖口鄉和興村中山路三段530號 電話：03-6991111 傳真：03-6991130 網址：http://www.cutc.edu.tw	機械群	土木與防災設計系(台北校區)	5	0	0	0	0	0	1. 入學獎學金：【推薦入學獎學金1萬元】(申請資格為入學新竹校區，且須於報名截止前填寫入學推薦表交至招生中心)；【菁英入學獎學金1萬元】(申請資格為入學新竹校區，105統測成績為各系各群類招生名額前10%新生)。 2. 交通資訊：臺北校區鄰近捷運文湖線萬芳醫院站，步行到校只需5分鐘。新竹校區緊鄰臺鐵北湖車站，步行到校只需3分鐘。 3. 住宿資訊：臺北校區暫不提供宿舍；新竹校區提供男、女生宿舍二棟，可容納1,200餘人，住宿安全舒適、網路便捷、設備新穎。兩校區皆提供校外賃居資訊、溫馨輔導學生校外住宿。 4. 修業規定：修業年限4年。新生入學第1學年須修習勞作教育；設有畢業門檻，未通過者須加修相關輔導課程。 5. 海外研修：輔導學生申請教育部「學海」系列留學獎助計畫，赴日本、美國及東南亞等姐妹校研修，99-103年共34位學生獲教育部獎助出國進修。 6. 教學卓越：連續11年榮獲教育部獎勵大學教學卓越計畫獎助。 7. 企業愛用：榮獲2014年遠見雜誌企業愛用私立科大全國第四。
		資訊工程系(新竹校區)	2	0	0	0	0	0	
		電腦與通訊系(新竹校區)	1	0	0	0	0	0	
	電機與電子群電機類	電腦與通訊系(新竹校區)	2	1	1	1	1	1	
		數位多媒體設計系(台北校區)	8	0	0	0	0	0	
		資訊管理系(台北校區)	14	1	1	1	1	1	
	電機與電子群資電類	數位多媒體設計系(新竹校區)	10	0	0	0	0	0	
		互動娛樂設計系(新竹校區)	4	0	0	0	0	0	
		資訊管理系(新竹校區)	2	1	1	1	1	1	
		資訊工程系(新竹校區)	2	0	0	1	1	1	
		電腦與通訊系(新竹校區)	2	0	0	0	0	0	
	土木與建築群	建築系(台北校區)	20	2	2	2	2	2	
		土木與防災設計系(台北校區)	13	2	2	2	2	2	
	設計群	建築系(台北校區)	21	1	1	1	1	1	
		室內設計系(台北校區)	55	4	4	4	4	4	
		視覺傳達設計系(台北校區)	30	2	2	2	2	2	
		數位多媒體設計系(台北校區)	25	3	3	3	3	3	
		影視設計系(台北校區)	15	1	1	1	1	1	
		資訊管理系(台北校區)	14	1	1	1	1	1	
		室內設計系(新竹校區)	32	3	3	3	3	3	
		視覺傳達設計系(新竹校區)	45	4	4	4	4	4	
		數位多媒體設計系(新竹校區)	20	3	3	3	3	3	
		影視設計系(新竹校區)	30	2	2	2	2	2	
		互動娛樂設計系(新竹校區)	7	1	1	1	1	1	
		資訊管理系(新竹校區)	2	1	1	1	1	1	
	商業與管理群	資訊工程系(新竹校區)	2	1	1	0	0	0	
		國際商務系(台北校區)	31	1	1	1	1	1	
		財政稅務系(台北校區)	37	2	2	2	2	2	
		財務金融系(台北校區)	46	3	3	3	3	3	
		會計系(台北校區)	12	2	1	1	1	1	
		企業管理系(台北校區)	18	2	2	2	2	2	
		行銷與流通管理系(台北校區)	6	2	2	2	2	2	
		觀光與休閒事業管理系(台北校區)	20	2	3	3	3	3	
		應用英語系(台北校區)	8	1	1	1	1	1	
		資訊管理系(台北校區)	13	1	1	1	1	1	
		影視設計系(新竹校區)	2	0	0	0	0	0	
		企業管理系(新竹校區)	3	1	1	1	1	1	
		行銷與流通管理系(新竹校區)	4	2	2	2	2	2	
		觀光與休閒事業管理系(新竹校區)	1	1	2	3	2	2	
		資訊管理系(新竹校區)	2	0	0	0	0	0	
	外語群英語類	國際商務系(台北校區)	6	1	1	1	1	1	
		企業管理系(台北校區)	10	1	1	1	1	1	
行銷與流通管理系(台北校區)		4	1	1	1	1	1		
應用英語系(台北校區)		27	2	2	2	2	2		
企業管理系(新竹校區)		1	0	0	0	0	0		
外語群日語類	行銷與流通管理系(新竹校區)	1	0	0	0	0	0		
	國際商務系(台北校區)	6	1	1	1	1	1		
	行銷與流通管理系(台北校區)	4	1	1	1	1	1		
餐旅群	行銷與流通管理系(新竹校區)	2	0	0	0	0	0		
	企業管理系(台北校區)	10	0	0	0	0	0		
	觀光與休閒事業管理系(台北校區)	38	2	1	1	1	1		
	應用英語系(台北校區)	6	0	0	0	0	0		
藝術群影視類	企業管理系(新竹校區)	1	0	0	0	0	0		
	觀光與休閒事業管理系(新竹校區)	4	2	1	0	1	1		
	影視設計系(台北校區)	3	0	0	0	0	0		
	視覺傳達設計系(新竹校區)	6	0	0	0	0	0		
220 中臺科技大學	機械群	數位多媒體設計系(新竹校區)	5	0	0	0	0	0	1. 國考醫鳴驚人—榮獲國考醫事檢驗師、醫事放射師及牙體技術師全國5位榜首。 2. 醫護類辦學績優—每年全校畢業生通過護理師、醫事檢驗師、醫事放射師、牙體技術師國考及格率均高於全國平均率。 3. 本校榮獲教育部95-103年度教學卓越計畫2億5仟4百萬獎助，以追求卓越作為教學宗旨，培育學生成為專業有愛心之醫護及管理人才。
		影視設計系(新竹校區)	4	1	1	1	1		
		醫學影像暨放射科學系	9	1	1	1	1		
		牙體技術暨材料系	17	0	1	0	1		
電機與電子群電機類	環境與安全衛生工程系	7	1	1	1	1			
	視光系	6	1	0	0	0			
電機與電子群資電類	資訊管理系	5	0	0	0	0			
	醫學影像暨放射科學系	14	1	1	1	1			
化工群	資訊管理系	16	2	2	2	2			
	醫學檢驗生物技術系	5	0	1	1	1			
		環境與安全衛生工程系	2	0	0	0	0		

校名全銜校址電話	招生群(類)別	系科(組)、學程	一般生名額	外加名額					備註	
				原住民	退伍軍人	僑生	境外科技人才子女	蒙藏生		政府派子女
220 中臺科技大學 (續)	土木與建築群	環境與安全衛生工程系	14	1	1	1	1	1	1	4. 本校校區坐擁大坑風景區，距離台中火車站車程約15分鐘，有多線公車往來，臨近快速道路，交通便利。 5. 教學教室配備數位化講桌、單槍投影及冷氣空調設備，學生宿舍備有冷氣、網路、美食餐廳及便利商店，生活機能便利。 6. 獎助學金與清寒助學措施制度完善，每學期書卷獎、體育獎、幹部獎、國際企業系(依各系規定)之外，更提供多項就學困難及急難助學金等多項補助，另提供多項協助教學與研究工讀及校內工讀機會。 7. 為提升就業競爭力，推廣「最後一哩計畫」，如提供就業課程選修，讓學生擁有第二專長。
	設計群	醫療暨健康產業管理系	9	1	0	0	0	0	0	
		牙體技術暨材料系	17	1	0	1	1	1	1	
	商業與管理群	行銷管理系	3	1	1	1	1	1	1	
		醫療暨健康產業管理系	21	2	3	3	3	3	3	
		資訊管理系	20	1	1	1	1	1	1	
		應用外語系	9	1	1	1	1	1	1	
		行銷管理系	25	1	1	1	1	1	1	
		國際企業系	14	1	1	1	1	1	1	
		視光系	7	0	1	1	1	1	1	
	衛生與護理類	醫學檢驗生物技術系	21	2	1	1	1	1	1	
		醫學影像暨放射科學系	15	1	1	1	1	1	1	
		護理系	20	2	3	3	3	3	3	
		牙體技術暨材料系	6	1	1	1	0	0	0	
		視光系	7	1	1	1	1	1	1	
	老人照顧系	老人照顧系	12	2	1	1	1	1	1	
		老人照顧系	12	2	1	1	1	1	1	
	食品群	食品科技系	13	1	1	1	1	1	1	
	家政群幼保類	護理系	5	0	0	0	0	0	0	
		兒童教育暨事業經營系	40	1	1	1	1	1	1	
	老人照顧系	老人照顧系	2	0	0	1	1	1	1	
		老人照顧系	2	0	0	1	1	1	1	
	家政群生活應用類	兒童教育暨事業經營系	5	1	1	1	1	1	1	
	農業群	醫學檢驗生物技術系	16	1	1	1	1	1	1	
		食品科技系	5	1	1	1	1	1	1	
	外語群英語類	兒童教育暨事業經營系	3	1	1	1	1	1	1	
		應用外語系	20	1	1	1	1	1	1	
	餐旅群	國際企業系	6	1	1	1	1	1	1	
醫療暨健康產業管理系		12	0	0	0	0	0	0		
食品科技系		26	1	1	1	1	1	1		
行銷管理系		16	1	1	1	1	1	1		
應用外語系		12	1	1	1	1	1	1		
老人照顧系		10	0	1	0	0	0	0		
國際企業系		2	0	0	0	0	0	0		
221 台南應用科技大學 校址：71002 臺南市永康區中正路529號 電話：06-2535643 傳真：06-2541309 網址：http://www.tut.edu.tw	機械群	商品設計系	5	0	0	0	0	1	1	1. 修業4年；另實施勞作教育。 2. 開設中教及幼教教育學程。 3. 提供高中職教育夥伴學校學生入學績優獎學金。 4. 提供就學貸款、獎助學金、減免學雜費之申請及完善工讀制度。 5. 設有生活科技、管理、設計、藝術及旅遊等5學院，包含6所21系3學位學程，全校師生約13,000人。 6. 102-105年榮獲教育部教學卓越計畫補助總計1.2億元及101學年度科大評鑑全國第一。 7. 本校開設跨領域學程及就業學程，鼓勵學生修讀輔系及學習第二專長。 8. 辨色力異常者，報考本校服飾設計管理系、美容造型設計系、時尚設計系、生活服務產業系、室內設計系、視覺傳達設計系、商設計系及多媒體動畫系，請審慎考慮。 9. 本校位於臺南市永康區，交通便捷、生活機能完善。 10. 備有男女生宿舍，設備新穎；另設有校外租屋服務中心，協助同學尋找良好居住環境，概估附近租屋費用每人每月約3,000-6,000元。 11. 各系(含學位學程)畢業門檻(包含英語能力、資訊素養、專業知能、健康體適能及服務學習等)，依本校相關法規辦理。
	電機與電子群資電類	財務金融系	3	0	0	0	0	0	0	
		資訊管理系	10	0	0	0	0	1	1	
	土木與建築群	視覺傳達設計系	5	0	0	0	0	1	1	
		多媒體動畫系	7	0	0	0	0	0	0	
	設計群	室內設計系	11	0	0	0	0	0	0	
		服飾設計管理系	9	0	0	0	0	1	1	
		美容造型設計系	6	1	1	1	1	1	1	
		時尚設計系	18	1	1	1	1	1	1	
		資訊管理系	6	0	0	0	0	0	0	
		室內設計系	21	2	2	2	2	1	1	
		視覺傳達設計系	36	3	3	3	3	1	1	
		商品設計系	43	3	3	3	3	1	1	
		多媒體動畫系	24	2	2	2	2	2	2	
		服飾設計管理系	6	0	0	0	0	0	0	
		餐飲系	4	0	0	0	0	1	1	
		時尚設計系	8	0	0	0	0	0	0	
		運動休閒與健康管理系	2	0	0	0	0	1	1	
		國際企業經營系	16	1	1	1	1	1	1	
		財務金融系	10	1	1	1	1	1	1	
		資訊管理系	18	2	2	2	2	1	1	
		企業管理系	13	1	1	1	1	1	1	
	商業與管理群	室內設計系	8	0	0	0	0	1	1	
		視覺傳達設計系	7	0	0	0	0	1	1	
		商品設計系	4	0	0	0	0	1	1	
		應用英語系	5	0	0	0	0	0	0	
		旅館管理系	10	1	1	0	0	1	1	
		會計資訊系	5	1	1	1	1	1	1	
養生休閒管理學位學程		2	0	0	0	0	0	0		
家政群幼保類		幼兒保育系	15	2	2	2	2	1	1	
		服飾設計管理系	25	2	2	2	2	1	1	
家政群生活應用類		美容造型設計系	30	1	1	1	1	1	1	
		幼兒保育系	4	0	0	0	0	0	0	
	餐飲系	4	0	0	0	0	1	1		
	時尚設計系	14	1	1	1	1	1	1		
	生活服務產業系	17	1	1	1	1	1	1		

校名全銜校址電話	招生群(類)別	系科(組)、學程	一 般 生 名 額	外加名額					備註	
				原 住 民 生	退 伍 軍 人	僑 生	境 外 技 才 人 子 女	蒙 藏 生		政 府 外 子 女
221 台南應用科技大學 (續)	家政群生活應用類	運動休閒與健康管理系	1	0	0	0	0	0	0	
		企業管理系	3	0	0	0	0	0	0	
		養生休閒管理學位學程	3	0	0	0	0	0	0	
	農業群	生活服務產業系	7	0	0	0	0	0	0	
	外語群英語類	幼兒保育系	7	0	0	0	0	1	1	
		國際企業經營系	11	1	1	1	1	1	1	
		應用英語系	16	1	1	2	2	1	1	
		旅館管理系	10	1	1	0	0	1	1	
	餐旅群	餐飲系	34	3	3	3	3	1	1	
		生活服務產業系	12	1	1	1	1	1	1	
		運動休閒與健康管理系	5	2	2	2	2	1	1	
		國際企業經營系	3	0	0	0	0	0	0	
		財務金融系	2	0	0	0	0	0	0	
		企業管理系	11	1	1	1	1	1	1	
		應用英語系	15	1	1	0	0	1	1	
		旅館管理系	24	1	1	3	3	1	1	
		會計資訊系	3	0	0	0	0	0	0	
養生休閒管理學位學程		15	1	1	1	1	1	1		
藝術群影視類	多媒體動畫系	5	0	0	0	0	0	0		
222 遠東科技大學 校址：74448 臺南市新市區中 華路49號 電話：06-5979566#7005 傳真：06-5977010 網址：http://www.feu.edu.tw	機械群	機械工程系	10	2	2	2	2	2	1. 依本校獎勵辦法「105學年度四技聯合登記分發新生獎勵方式，統測成績達該類群別前5%者新生入學獎助學金60萬、達該類群別前10%者新生入學獎助學金20萬，以第一志願就讀本校工程學院之新生入學獎助學金3萬，以第一志願就讀設計學院或商管學院之新生入學獎助學金1.5萬、其餘獎助學金1萬，上述獎勵金分五學期發放」。此外，校內設有學雜費減免、多項獎助學金及校內工讀，可供申請。 2. 位於台南新市火車站前，距省道台一線僅百餘公尺，距國道八號新市交流道約五分鐘車程，無論鐵路、公路，均交通便利，且臨近南部科學園區及多項重點工業區，故學校著重以學術理論與實際運用相結合之教學與研究。 3. 近年來本校榮獲外界肯定如下： - 頂尖二十大學：今年獲天下雜誌Cheers評選為全國TOP20辦學卓越大學。 - 教學卓越大學：連續11年獲教育部選為教學卓越大學並累計補助超過5億元。 - 典範科技大學：獲教育部選為典範科技大學設立產學研發中心協助產業升級。 - 企業最愛大學：獲1111人力銀行與時報周刊評選為雲嘉南企業最愛科大第4名。 4. 離島生本校每學期免費提供一張來回機票，協助學生返家。 5. 設籍宜花東生本校每學期免費提供一張來回火車票，協助學生返家。 6. 本校生活機能完善，校內除有餐廳、美食街、咖啡廳外，備有學生宿舍，每間寢室均裝置冷氣。 7. 教室全面冷氣化，校園環境優美清靜。	
		自動化控制系	2	1	1	1	1	1		
		材料與能源工程系材料應用組	2	1	1	0	0	0		0
		材料與能源工程系車輛能源動力組	2	1	1	0	0	0		0
		電子與光電應用工程系	2	1	1	1	1	1		1
		工業設計系機械與電腦輔助設計組	7	0	1	0	1	0		1
		工業設計系	2	0	1	0	0	0		0
		創新設計與創業管理系	2	0	1	0	0	0		0
		創意商品設計與管理系	4	1	1	1	1	1		1
	動力機械群	機械工程系	5	2	2	2	2	2		2
		自動化控制系	2	1	1	1	1	1		1
		材料與能源工程系車輛能源動力組	2	0	0	1	1	0		0
	電機與電子群電機類	工業設計系機械與電腦輔助設計組	2	1	0	1	0	1		0
		自動化控制系	2	1	1	1	1	1		1
		材料與能源工程系車輛能源動力組	2	0	0	0	0	1		1
		資訊工程系	5	1	2	2	2	2		2
	電機與電子群資電類	電機工程系	12	2	2	2	2	2		2
		電子與光電應用工程系	2	1	1	0	0	0		0
		電機工程系	2	1	1	1	1	1		1
		資訊工程系	10	2	1	1	1	1		1
		電子與光電應用工程系	2	0	0	1	1	1		1
		工業設計系	2	0	0	0	1	1		0
		資訊管理系數位生活組	2	0	0	0	0	0		0
	化工群	資訊管理系管理應用組	3	0	0	0	0	0		0
		數位媒體設計與管理系	5	1	1	1	1	1		1
	設計群	材料與能源工程系材料應用組	2	0	0	1	1	0		0
		工業設計系	4	1	0	0	0	0		1
		數位媒體設計與管理系	5	1	1	1	1	1		1
		創新設計與創業管理系	3	1	1	1	1	1		1
		創意商品設計與管理系	10	1	1	1	1	1		1
		企業管理系	2	1	1	1	1	1		1
		資訊管理系數位生活組	2	1	1	1	1	1		1
		行銷與流通管理系	2	1	1	1	1	1		1
		多媒體與遊戲發展管理系	2	0	1	0	1	0		0
		數位媒體設計與管理系	5	1	1	1	1	1		1
	商業與管理群	創新設計與創業管理系	2	1	0	1	1	1		1
		資訊管理系管理應用組	3	1	1	1	1	1		1
		資訊管理系數位生活組	2	1	1	1	1	1		1
		行銷與流通管理系	2	1	1	1	1	1		1
		企業管理系	2	1	1	1	1	1		1
		休閒運動管理系休閒產業組	2	1	1	1	1	1		1
		旅遊事業管理系旅遊經營組	2	1	1	1	1	1		1
旅遊事業管理系旅館管理組		2	1	1	1	1	1	1		
多媒體與遊戲發展管理系		2	1	0	0	0	1	0		
創意商品設計與管理系		3	1	1	1	1	1	1		
家政群生活應用類	化妝品應用與管理系	6	1	1	1	1	1	1		
農業群	休閒運動管理系休閒產業組	2	1	1	1	1	1	1		
外語群英語類	觀光英語系	2	1	1	1	1	1	1		
餐旅群	企業管理系	2	1	1	1	1	1	1		

校名全銜校址電話	招生群(類)別	系科(組)、學程	一般生名額	外加名額					備註	
				原住民生	退伍軍人	僑生	境外科技人才子女	蒙藏生		政府外派子女
222 遠東科技大學 (續)	餐旅群	行銷與流通管理系	2	1	1	1	1	1	1	1. 修業年限4年，修業期滿成績及格者，授予學士學位。 2. 色盲者報考醫技系、護理系及視光系請審慎。餐飲管理系海外參訪必修課程2學分。 3. 提供2000萬以上新生入學績優獎學金，鼓勵優秀學生就讀本校。 4. 設有各種校內外獎助學金可供申請。 5. 學生宿舍有空調、網路等設備並有雙人套房、單人套房及雅房三種類型供選擇。全校教室採有空調、視訊及網路三合一E化設備。 6. 為提昇學生畢業後之就業競爭力，本校訂有就業能力(畢業門檻)推動辦法及相關輔導措施。 7. 校內設有元培書城、便利商店、學生實習餐廳、日式套餐、八方雲集生食及美食街等豐富多樣的選擇供應學生各式餐點小吃。 8. 交通 (1) 新竹地區：可搭乘新竹客運、苗栗客運及電動公車。 (2) 國光客運「元培-台北、元培-台中、元培-板橋」。 (3) 豪泰客運「元培-台北」。 (4) 高鐵：新竹站下，搭乘台鐵區間車至新竹火車站，轉公車達本校。 (5) 自行開車：二高北上南下至茄苳交流道(103km)處下交流道約僅5分鐘車程(約4km)可抵達本校。
		資訊管理系管理應用組	3	1	1	1	1	1	1	
		多媒體與遊戲發展管理系	2	0	0	1	0	0	1	
		餐飲管理系	3	4	4	4	4	4	4	
		餐飲管理系廚藝組	2	3	3	3	3	3	3	
		化妝品應用與管理系	10	2	2	2	2	2	2	
		休閒運動管理系休閒產業組	5	1	1	1	1	1	1	
		休閒運動管理系健康促進組	2	2	2	2	2	2	2	
		旅遊事業管理系旅遊經營組	3	1	1	1	1	1	1	
旅遊事業管理系旅館管理組	3	1	1	1	1	1	1			
觀光英語系	9	1	1	1	1	1	1			
223 元培醫事科技大學 校址：30015 新竹市元培街 306號 電話：03-5381183 傳真：03-6102214 網址：http://www.ypu.edu.tw	機械群	環境工程衛生系	5	1	1	0	0	0	0	
		生物醫學工程系	1	1	0	1	1	1	1	
		行動科技應用系	7	0	0	1	1	1	1	
	電機與電子群電機類	醫學影像暨放射技術系	5	1	1	1	1	1	1	
		環境工程衛生系	2	0	0	1	1	1	1	
		生物醫學工程系	1	0	1	0	0	0	0	
	電機與電子群資電類	行動科技應用系	10	1	1	0	0	0	0	
		醫學影像暨放射技術系	6	1	2	1	1	1	1	
		環境工程衛生系	8	1	1	1	1	1	1	
		生物醫學工程系	2	1	1	1	1	1	1	
		資訊管理系	15	1	1	1	1	1	1	
	設計群	行動科技應用系	11	2	2	2	2	2	2	
		視光系	2	1	1	1	1	1	1	
		網路與數位媒體應用學士學位學程	2	0	0	0	0	0	0	
		資訊管理系	12	1	1	0	0	0	0	
	商業與管理群	網路與數位媒體應用學士學位學程	10	1	1	1	1	1	1	
		會展暨文創事業管理學士學位學程	6	1	1	1	1	1	1	
		醫務管理系	12	2	2	2	2	2	2	
資訊管理系		10	1	1	2	2	2	2		
餐飲管理系		10	0	0	1	1	1	1		
企業管理系		11	1	1	1	1	1	1		
應用英語系		5	1	1	1	1	1	1		
視光系		8	1	1	1	1	1	1		
健康休閒管理系		6	1	1	2	2	2	2		
觀光與休閒管理系		5	1	1	1	1	1	1		
衛生與護理類	網路與數位媒體應用學士學位學程	1	0	0	0	0	0	0		
	會展暨文創事業管理學士學位學程	6	0	0	0	0	0	0		
	國際健康行銷管理學士學位學程	2	0	0	0	0	0	0		
	醫學影像暨放射技術系	11	1	0	1	1	1	1		
	醫務管理系	8	0	0	0	0	0	0		
	醫學檢驗生物技術系	11	0	1	1	1	1	1		
食品群	護理系	3	0	1	1	1	1	1		
	生物科技暨製藥技術系	5	1	1	1	1	1	1		
家政群幼保類	視光系	8	0	0	0	0	0	0		
	高齡福祉事業管理學士學位學程	2	0	0	0	0	0	0		
家政群生活應用類	食品科學系	10	1	1	1	1	1	1		
	護理系	2	2	0	1	1	1	1		
	高齡福祉事業管理學士學位學程	5	1	1	1	1	1	1		
	醫學檢驗生物技術系	8	1	0	0	0	0	0		
	醫務管理系	8	1	1	1	1	1	1		
農業群	護理系	2	1	2	1	1	1	1		
	餐飲管理系	5	1	1	0	0	0	0		
	健康休閒管理系	10	1	1	0	0	0	0		
外語群英語類	會展暨文創事業管理學士學位學程	6	0	0	0	0	0	0		
	醫學檢驗生物技術系	6	1	1	1	1	1	1		
	生物科技暨製藥技術系	7	0	0	1	1	1	1		
外語群日語類	食品科學系	3	0	0	0	0	0	0		
	企業管理系	4	0	0	0	0	0	0		
	應用英語系	4	0	0	0	0	0	0		
餐旅群	觀光與休閒管理系	3	0	0	0	0	0	0		
	國際健康行銷管理學士學位學程	2	1	1	1	1	1	1		
	應用英語系	3	0	0	0	0	0	0		
餐旅群	食品科學系	22	1	1	1	1	1	1		
	餐飲管理系	24	1	1	1	1	1	1		
	企業管理系	16	1	1	1	1	1	1		
	生物科技暨製藥技術系	3	1	1	0	0	0	0		
	健康休閒管理系	10	1	1	1	1	1	1		
觀光與休閒管理系	18	1	1	1	1	1	1			

校名全銜校址電話	招生群(類)別	系科(組)、學程	一般生名額	外加名額					備註	
				原住民生	退伍軍人	僑生	境外科技人才子女	蒙藏生		政府派子女
225 中華醫事科技大學 (續)	餐旅群	餐旅管理系	49	4	4	4	4	4	4	
		食品營養系營養組	13	1	0	1	1	1	1	
		食品營養系食品科技組	8	1	0	1	1	1	1	
		幼兒保育系	3	0	0	0	0	0	0	
		視光系	2	0	0	0	0	0	0	
		化妝品應用與管理系	5	0	0	0	0	0	0	
		醫務暨健康事業管理系	4	1	1	1	1	1	1	
	寵物美容學士學位學程	4	1	1	1	1	1	1		
長期照顧系	4	1	1	1	1	1	1			
水產群	食品營養系食品科技組	3	0	1	1	0	0	0		
226 東南科技大學 校址：22202 新北市深坑區北深路三段152號 電話：02-86625822~4 傳真：02-26643648 網址：http://www.tnu.edu.tw	機械群	機械工程系	13	1	1	1	1	1	1	
		機械工程系車輛組	1	0	0	0	0	0	0	
		營建與空間設計系	4	0	0	0	0	0	0	
	動力機械群	創意產品設計系	10	1	1	1	1	1	1	
		機械工程系	2	0	0	0	0	0	0	
	電機與電子群電機類	機械工程系車輛組	16	2	2	2	2	2	2	
		電機工程系	2	2	2	2	2	2	2	
		能源與冷凍空調工程系	20	2	2	2	2	2	2	
		資訊科技系	2	0	0	0	0	0	0	
	電機與電子群資電類	電子工程系	1	0	0	0	0	0	0	
		電子工程系	14	1	1	1	1	1	1	
		資訊科技系	13	1	1	1	1	1	1	
	土木與建築群	資訊管理系	8	1	1	1	1	1	1	
		營建與空間設計系	9	1	1	1	1	1	1	
		營建與空間設計系	7	0	0	0	0	0	0	
	設計群	資訊管理系	4	0	0	0	0	0	0	
		室內設計系	26	1	1	1	1	1	1	
		創意產品設計系	20	1	1	1	1	1	1	
		數位媒體設計系	40	2	2	2	2	2	2	
	商業與管理群	行銷與流通管理系	1	2	2	2	2	2	2	
		企業管理系	14	1	1	1	1	1	1	
		資訊管理系	8	0	0	0	0	0	0	
		數位媒體設計系	5	1	1	1	1	1	1	
		表演藝術系	2	1	1	1	1	1	1	
	家政群生活應用類	室內設計系	5	1	1	1	1	1	1	
		行銷與流通管理系	1	0	0	0	0	0	0	
		觀光與生態旅遊系	3	0	0	0	0	0	0	
		創意產品設計系	10	0	0	0	0	0	0	
		休閒事業管理系	10	1	1	1	1	1	1	
	外語群英語類	表演藝術系	10	0	0	0	0	0	0	
		應用英語系	15	1	1	1	1	1	1	
	外語群日語類	休閒事業管理系	4	1	1	1	1	1	1	
		觀光與生態旅遊系	3	1	1	1	1	1	1	
	餐旅群	企業管理系	3	0	0	0	0	0	0	
		行銷與流通管理系	1	1	1	1	1	1	1	
		觀光與生態旅遊系	38	2	2	2	2	2	2	
		應用英語系	5	0	0	0	0	0	0	
		休閒事業管理系	40	2	2	2	2	2	2	
		餐旅管理系	83	5	5	5	5	5	5	
		室內設計系	5	0	0	0	0	0	0	
	藝術群影視類	企業管理系	3	0	0	0	0	0	0	
		表演藝術系	30	2	2	2	2	2	2	
		數位媒體設計系	9	0	0	0	0	0	0	
		資訊科技系	16	1	1	1	1	1	1	
	227 德明財經科技大學 校址：11451 臺北市內湖區環山路一段56號 電話：02-77290799 傳真：02-27991368 網址：http://www.takming.edu.tw	電機與電子群電機類	資訊管理系	12	1	1	1	1	1	學校發展特色： 1. 本校民國54年創校，96年改名科技大學，為國內第一所財經科技大學，創校至今一直秉持「篤信好學」之校訓，培育財金、商管及資訊專長之學生。 2. 榮獲教育部獎勵大學教學卓越計畫，提升本校教學成果與績效。 3. 本校有最完整的商業類科系，可滿足學生的興趣與選擇。 4. 各系全力推動就業學程、產學合作及校外專業實習，並鼓勵學生參加證照考試，落實證照取得。 5. 致力品格教育，推動服務學習、學程化課程設計，並拓展國際交流，加強學生外語能力，增進學生國際觀，提升就業競爭力。 6. 2015年「企業最愛大學」財經學群私立第1名。
			資訊科技系	11	0	0	0	0	0	
		電機與電子群資電類	多媒體設計系	5	0	0	0	0	0	
資訊科技系			6	0	0	0	0	0		
設計群		資訊管理系	6	0	0	0	0	0		
		多媒體設計系	20	0	1	1	1	1		
工程與管理類		企業管理系	11	0	0	0	0	1		
		流通管理系	4	0	0	0	0	0		
商業與管理群		會計資訊系	53	3	2	2	2	2		
		財政稅務系	50	2	2	2	2	2		
		不動產投資與經營學位學程	16	1	1	1	1	1		
		財務金融系	58	3	3	3	3	3		
		保險金融管理系金融管理組	14	1	1	1	1	0		
		保險金融管理系風險管理與保險組	8	1	1	1	1	0		
	企業管理系	35	2	2	2	2	1			
	流通管理系	29	1	1	1	1	2			

校名全銜校址電話	招生群(類)別	系科(組)、學程	一般生名額	外加名額					備註	
				原住民生	退伍軍人	僑生	境外科技人才子女	蒙藏生		政府外派子女
227 德明財經科技大學 (續)	商業與管理群	連鎖加盟經營管理學位學程	13	1	1	1	1	1	1	7. 2014年「企業最愛科技大學調查」第2名。 8. 2011年「金融業最愛技職技院調查」第5名。 9. 2013、2014年度榮獲教育部教學卓越計畫。 10. 三度榮獲「年度品格教育特色學校」。 11. 與美國明州州立曼徹普立敦大學、日本名古屋星城大學簽訂大學雙聯學位。 其他相關資訊： 1. 修業年限四年，修業期滿成績及格者，授予學士學位。 2. 本校設有英語文基本能力畢業門檻及各系訂定專業證照，取得後方可畢業。 3. 設有各班成績前三名同學獎學金、證照獎學金及校內外各項獎學金申請，並提供急難濟助金及工讀機會。 4. 備有男女生宿舍，裝置冷氣及網路設備。校內亦有餐廳、便利商店、提款機，方便學生使用。 5. 學生可加入社團、系學會、學生會，培養學生學習組織之運作和團結合作之精神
		行銷管理系	42	1	1	1	1	2	2	
		行銷管理系國際會展與觀光休閒組	24	1	1	1	1	1	1	
		國際貿易系	30	1	1	1	1	1	1	
		應用外語系	16	1	1	1	1	1	1	
		資訊管理系	20	1	1	1	1	1	1	
	外語群英語類	資訊科技系	13	1	1	1	1	1	1	
		多媒體設計系	13	1	1	1	1	1	1	
		國際貿易系	8	1	1	1	1	1	1	
		企業管理系	7	1	1	1	1	1	1	
		保險金融管理系金融管理組	6	0	0	0	0	1	1	
		保險金融管理系風險管理與保險組	8	0	0	0	0	1	1	
		行銷管理系	13	1	1	1	1	1	1	
		行銷管理系國際會展與觀光休閒組	6	1	1	1	1	1	1	
		連鎖加盟經營管理學位學程	13	0	0	0	0	1	1	
		應用外語系	16	1	1	1	1	1	1	
		餐旅群	財政稅務系	6	0	0	0	0	0	
	會計資訊系		4	0	0	0	0	0	0	
	行銷管理系		4	1	1	1	1	0	0	
	行銷管理系國際會展與觀光休閒組		10	0	0	0	0	0	0	
	流通管理系		5	1	1	1	1	0	0	
	連鎖加盟經營管理學位學程		9	1	1	1	1	0	0	
	228 南開科技大學 校址：54243 南投縣草屯鎮中正路568號 電話：049-2563489轉1326、1329 傳真：049-2567424 網址：http://www.nkut.edu.tw	機械群	自動化工程系	7	2	2	2	2	2	
			機械工程系	3	1	1	1	1	1	
			機械工程系車輛組	4	0	0	0	0	0	
		動力機械群	工業管理系	2	1	1	1	1	1	
			自動化工程系	3	0	0	0	0	0	
機械工程系			3	0	0	0	0	0		
機械工程系車輛組			9	2	2	2	2	2		
工業管理系			4	0	0	0	0	0		
電機與資訊技術系			1	0	0	0	0	0		
電機與電子群電機類		電子工程系應用電子組	3	0	0	0	0	0		
		自動化工程系	2	0	0	0	0	0		
		工業管理系	1	0	0	0	0	0		
電機與電子群資電類		電機與資訊技術系	2	0	1	1	0	0		
		電機與資訊技術系綠色能源與休閒創意組	2	0	0	0	0	0		
		電子工程系應用電子組	3	0	0	0	0	0		
		電機與資訊技術系	2	1	0	0	1	1		
		電機與資訊技術系綠色能源與休閒創意組	2	1	1	1	1	1		
		電子工程系應用電子組	3	2	2	2	2	2		
		電子工程系電腦遊戲設計組	1	0	1	0	0	0		
		多媒體動畫應用系	8	1	1	1	1	1		
設計群		資訊管理系	3	0	0	0	0	0		
		數位生活創意系	1	0	1	0	1	0		
		電子工程系電腦遊戲設計組	2	1	0	1	1	1		
		多媒體動畫應用系	4	1	1	1	1	1		
		文化創意與設計系	9	2	1	2	1	1		
		電子工程系電腦遊戲設計組	2	0	0	0	0	0		
		多媒體動畫應用系	2	0	0	0	0	0		
		行銷與流通管理系	4	1	1	1	1	1		
商業與管理群	資訊管理系	4	1	1	1	1	1			
	數位旅遊管理系	2	1	1	1	1	1			
	企業管理系	3	1	1	1	1	1			
	休閒事業管理系	2	1	1	1	1	1			
	文化創意與設計系	4	0	1	0	1	1			
	應用外語系	1	0	0	0	0	0			
	福祉科技與服務管理系	2	0	1	1	0	1			
	文化創意與設計系	3	0	0	0	0	0			
	家政群幼保類	行銷與流通管理系	2	0	0	0	0	0		
		企業管理系	2	0	0	0	0	0		
數位生活創意系		1	0	0	1	0	1			
家政群生活應用類	福祉科技與服務管理系	2	0	0	0	0	0			
	數位旅遊管理系	2	0	0	0	0	0			
	休閒事業管理系	2	0	0	0	0	0			
外語群英語類	應用外語系	3	0	0	0	0	0			
	電機與資訊技術系綠色能源與休閒創意組	2	0	0	0	0	0			
餐旅群	行銷與流通管理系	4	0	0	0	0	0			

校名全銜校址電話	招生群(類)別	系科(組)、學程	一 般 生 名 額	外加名額					備註	
				原 住 民 生	退 伍 軍 人	僑 生	境 外 技 人 子 女	蒙 藏 生		政 府 外 子 女
228 南開科技大學 (續)	餐旅群	資訊管理系	1	0	0	0	0	0	0	1. 住宿：台北及新竹校區均備有冷氣與網路設施之男、女生宿舍。 2. 獎學金與就學貸款 (1) 就學減免 (2) 弱勢助學方案 (3) 就學貸款 (4) 原住民獎助學金、學產獎助學金 (5) 社團優秀幹部獎學金 (6) 體育表現優異獎學金 (7) 學優獎學金 (8) 新生入學獎學金：(每年依網站公告) (9) 榮譽學生獎學金 (10) 特種獎學金 (11) 急難救助金 (12) 工讀生助學金。 3. 校區戶外空間及圖書館免費提供校園無線網路。 4. 所有教室均有冷氣設備及相關e化教學設備。 5. 提供學生多元化學習英語環境。 6. 畢業條件依本校及各系相關辦法辦理 7. 交通：台北校本部位於台北市南港區，交通便利近捷運板南線南港站及文湖線南港展覽館站，每日上午於展覽館站備學校專車免費接駁及多線公車直達。新竹分部位於：新竹橫山鄉68號快速道路往中豐路(竹東)到底，左轉過第一紅綠燈後約五十公尺右轉(依指示牌)。
		數位旅遊管理系	6	0	0	0	0	0	0	
		企業管理系	2	0	0	0	0	0	0	
		休閒事業管理系	17	1	1	1	1	1	1	
		餐飲管理系	25	2	2	2	2	2	2	
		應用外語系	2	1	1	1	1	1	1	
	福祉科技與服務管理系	5	1	0	0	1	0	0		
藝術群影視類	數位生活創意系	1	1	0	0	0	0	0		
229 中華科技大學 台北校區： 校址：11581 臺北市南港區研 究院路三段245號 電話：02-27821862轉125、 126、203 傳真：02-27827249 網址：http://www.cust.edu.tw 新竹校區： 校址：31241 新竹縣橫山鄉橫 山村中華街200號 電話：03-5935707 #102、103 傳真：03-5936591 網址：http://www.cust.edu.tw	機械群	機械工程系(台北校區)	12	0	0	0	0	0	0	
		機械工程系動力機械組(台北校區)	3	0	0	0	0	0	0	
		電機工程系(台北校區)	4	0	0	0	0	0	2	
		電子工程系(台北校區)	2	0	0	0	0	0	0	
		航空機械系(新竹校區)	32	2	2	3	3	3	3	
	動力機械群	機械工程系(台北校區)	3	1	1	1	1	1	1	
		機械工程系動力機械組(台北校區)	9	1	1	1	1	1	1	
	電機與電子群電機類	航空機械系(新竹校區)	8	1	1	1	1	1	1	
		電機工程系(台北校區)	18	2	2	2	2	0	0	
		電子工程系(台北校區)	1	1	1	1	0	0	0	
	電機與電子群資電類	航空電子系(新竹校區)	4	1	1	0	0	0	0	
		電機工程系(台北校區)	10	1	1	1	1	1	1	
		電子工程系(台北校區)	5	0	0	0	0	2	0	
		電子工程系統或互動媒體設計組(台北校區)	7	0	0	0	1	1	1	
		遊戲系統創新設計系(台北校區)	2	0	0	0	0	0	0	
	設計群	航空電子系(新竹校區)	12	1	1	1	1	1	1	
		資訊管理系(台北校區)	3	1	1	1	1	1	1	
		機械工程系(台北校區)	2	0	0	0	0	0	0	
		建築系建築科技組(台北校區)	5	1	1	1	1	1	1	
		電子工程系統或互動媒體設計組(台北校區)	4	0	0	0	0	0	0	
		遊戲系統創新設計系(台北校區)	11	1	1	1	0	0	0	
		建築系建築科技組(台北校區)	14	1	1	1	1	1	1	
		建築系室內設計組(台北校區)	21	2	2	2	2	2	2	
		建築系視覺傳達創意設計組(台北校區)	18	1	1	1	1	1	1	
		資訊管理系(台北校區)	3	0	0	0	0	0	0	
	商業與管理群	文創與數位多媒體系(台北校區)	6	0	0	0	0	0	0	
		航空電子系(新竹校區)	2	0	0	0	0	0	0	
		電子工程系統或互動媒體設計組(台北校區)	2	1	1	1	0	0	0	
		遊戲系統創新設計系(台北校區)	3	0	0	0	1	1	1	
		建築系建築科技組(台北校區)	3	0	0	0	0	0	0	
		企業管理系(台北校區)	9	1	2	2	2	2	2	
		國際商務與行銷系(台北校區)	6	1	1	1	1	1	1	
		財務金融系財富管理組(台北校區)	5	1	1	1	1	1	1	
		財務金融系服務行銷組(台北校區)	2	1	1	1	1	1	1	
		資訊管理系(台北校區)	9	1	1	1	1	1	1	
		文創與數位多媒體系(台北校區)	6	1	1	1	1	1	1	
		食品科學系加工與醃漬烘焙組(台北校區)	1	0	0	0	0	0	0	
		餐飲管理系(台北校區)	4	0	0	0	0	0	0	
	衛生與護理類	航空服務管理系(新竹校區)	14	1	1	1	1	1	1	
		觀光餐旅系(新竹校區)	2	0	0	0	0	0	0	
	食品群	生物科技系生物科技組(台北校區)	6	1	1	1	1	1	1	
		生物科技系化妝品生技組(台北校區)	2	0	0	0	0	0	0	
	家政群生活應用類	食品科學系食品保健科技組(台北校區)	7	1	1	1	1	1	1	
		生物科技系生物科技組(台北校區)	2	0	0	0	0	0	0	
	農業群	食品科學系加工與醃漬烘焙組(台北校區)	1	0	0	0	0	0	0	
		生物科技系化妝品生技組(台北校區)	6	1	1	1	1	1	1	
	外語群英語類	餐飲管理系(台北校區)	1	0	0	0	0	0	0	
食品科學系食品保健科技組(台北校區)		5	0	0	0	0	0	0		
生物科技系生物科技組(台北校區)		4	0	0	0	0	0	0		
財務金融系財富管理組(台北校區)		2	0	0	0	0	0	0		
外語群日語類	國際商務與行銷系(台北校區)	4	0	0	0	0	0	0		
	文創與數位多媒體系(台北校區)	2	0	0	0	0	0	0		
	航空服務管理系(新竹校區)	10	0	0	0	0	0	1		
餐旅群	觀光餐旅系(新竹校區)	2	0	0	0	0	0	0		
	企業管理系(台北校區)	2	0	0	0	0	0	0		
	財務金融系服務行銷組(台北校區)	2	0	0	0	0	0	0		
餐旅群	財務金融系財富管理組(台北校區)	1	0	0	0	0	0	0		
	建築系室內設計組(台北校區)	2	0	0	0	0	0	0		
	建築系視覺傳達創意設計組(台北校區)	2	0	0	0	0	0	0		
餐旅群	企業管理系(台北校區)	4	1	0	0	0	0	0		

校名全銜校址電話	招生群(類)別	系科(組)、學程	一般生名額	外加名額					備註	
				原住民生	退伍軍人	僑生	境外科技人才子女	蒙藏生		政府外派子女
229 中華科技大學 (續)	餐旅群	財務金融系服務行銷組(台北校區)	1	0	0	0	0	0		
		國際商務與行銷系(台北校區)	5	1	1	1	1	1		
		食品科學系食品保健科技組(台北校區)	3	0	0	0	0	0		
		食品科學系加工與醱酵烘焙組(台北校區)	12	1	1	1	1	1		
		餐飲管理系(台北校區)	46	3	3	3	3	3		
		航空服務管理系(新竹校區)	22	2	2	2	2	2		
230 僑光科技大學 校址：40721 臺中市西屯區僑 光路100號 電話：04-27016855 傳真：04-24514641 網址：http://www.ocu.edu.tw	機械群	電腦輔助工業設計系	22	1	1	1	1	1	1. 學位授予：大學部修業年限4年，學分修畢，授予學士學位。 2. 獎助學金：本校有多項校內、外獎助學金，並提供工讀機會、急難救助、就學貸款、學雜費減免及弱勢助學措施等申辦服務。 3. 設備環境： (1) 教學教室、大樓及宿舍均有冷氣空調和網路設備，校園設有便利超商、書局、藝廊及體適能中心等，學習生活多采多姿。 (2) 圖資大樓設有E化圖書館，館藏豐富，視聽設備新穎。 (3) 新落成的觀光餐旅大樓，設有實習旅館、中西餐專業教室等，大樓旁還有新穎的多功能運動操場。 (4) 全新啟用的設計大樓，設有攝影棚、數位繪圖、影音後製、動漫製作、產品自由造型等專業教室。 4. 持續獲政府、民間單位委託研究計畫獎助，更於104年榮獲教育部教學卓越計畫。 5. 週邊環境：位於逢甲商圈，鄰水滸經貿園區，近中部科學園區，交通便利，生活機能完善。	
	動力機械群	電腦輔助工業設計系	10	1	1	1	1	1		
	電機與電子群電機類	資訊科技系	6	1	1	1	1	1		
	電機與電子群資電類	多媒體與遊戲設計系	15	1	1	1	1	1		
		資訊科技系	14	1	1	1	1	1		
		財經法律系	8	0	0	0	0	0		
	設計群	生活創意設計系	20	1	2	1	2	1		
		多媒體與遊戲設計系	20	1	1	1	1	1		
		電腦輔助工業設計系	8	0	0	0	0	0		
	商業與管理群	財務金融系	32	1	3	3	3	3		3
		行銷與流通管理系	30	2	2	2	2	2		2
		國際貿易系	27	3	3	3	3	3		3
		企業管理系	15	3	3	3	3	3		
		財經法律系	12	2	2	2	2	2		
		觀光與休閒事業管理系	10	1	1	1	2	1		
		旅館與會展管理系	10	1	1	1	1	1		
		多媒體與遊戲設計系	5	0	0	0	0	0		
		生活創意設計系	5	1	0	1	0	1		
		資訊科技系	4	0	0	0	0	0		
家政群生活應用類	應用英語系	2	0	0	0	0	0	0		
	生活創意設計系	15	0	0	0	0	0	0		
	財經法律系	4	0	0	0	0	0	0		
外語群英語類	應用英語系	44	3	3	3	3	3	3		
	國際貿易系	16	0	0	0	0	0	0		
	觀光與休閒事業管理系	12	0	0	0	0	0	0		
	旅館與會展管理系	10	0	1	1	1	1	1		
餐旅群	企業管理系	8	0	0	0	0	0	0		
	餐飲管理系	68	4	4	4	4	4	4		
	觀光與休閒事業管理系	26	2	2	2	1	2	2		
	企業管理系	25	0	0	0	0	0	0		
	旅館與會展管理系	20	1	0	0	0	0	0		
	行銷與流通管理系	18	1	1	1	1	1	1		
	財務金融系	18	2	0	0	0	0	0		
231 育達科技大學 校址：36143 苗栗縣造橋鄉談 文村學府路168號 電話：037-651188#1301 傳真：037-652256 網址：http://www.ydu.edu.tw	機械群	應用英語系	2	0	0	0	0	0	1. 本校位於台一省道102.8公里處，鄰國道三號竹南交流道及西濱快速道路，交通便利。每日通勤專車接載「台北-本校」往返。另於竹南、頭份、苗栗等車站，搭乘苗栗客運可直達本校校區。 2. 每年提供優渥獎學金，請詳見本校獎學金辦法 (http://entry.ydu.edu.tw/scholarship.htm)。 3. 每年提撥高獎助學金協助學生順利就學，包括工讀金、遊學補助、急難救助及溫馨銀行等。 4. 資訊圖書館建置E化視聽設備和客製化大小包廂，可供教學借閱與學生娛樂使用。 5. 校園環境優美、教學設備新穎、社團充滿活力、學習成效優異。 6. 「教學、考證、校外實習、就業」一條龍，畢業生就業率高達80%以上。 7. 學校備有男、女生宿舍、學生餐廳等，校內設有7-11超商、書局等，時尚系設有實習沙龍，餐旅系設有實習餐廳，生活機能完整便利。 8. 本校新生一律住宿，若家長同意免住宿者，可提出免住宿申請。 9. 本校設有證照畢業門檻和實習規定，需達到系上規定後，方得畢業。 10. 高鐵苗栗站104年12月1日通車縣內規劃快捷公車路線，預計由苗栗站出發經抵達育達科大，回程也經由育達科大至苗栗高鐵站。可提供更便捷的往返工具。	
	電機與電子群資電類	資訊管理系	4	0	0	0	0	0		0
		資訊管理系	6	1	1	1	1	1		1
		行銷與流通管理系	1	0	1	1	1	1		1
		休閒運動管理系	2	1	1	2	2	2		2
		多媒體與遊戲設計系遊戲開發組	3	0	1	1	1	1		0
	設計群	多媒體與遊戲設計系視覺設計組	2	1	0	1	1	1		1
		多媒體與遊戲設計系視覺設計組	9	1	1	1	1	1		1
		時尚造型設計系整體造型組	5	0	1	0	1	0		1
		時尚造型設計系流行設計組	5	0	0	0	0	1		1
		資訊管理系	5	1	1	1	1	1		1
		行銷與流通管理系	3	2	1	1	1	1		1
		應用日語系	4	1	0	0	0	0		0
商業與管理群	幼兒保育系	3	0	1	1	1	1	1		
	健康照顧社會工作系	3	0	1	1	1	1	1		
	休閒事業管理系觀光旅遊組	2	1	1	1	1	1	1		
	休閒事業管理系休閒餐飲組	2	0	0	0	0	0	0		
	休閒運動管理系	2	0	0	1	1	1	1		
	餐旅經營系	7	1	1	1	1	1	1		
	多媒體與遊戲設計系遊戲開發組	3	1	0	0	0	0	1		
	多媒體與遊戲設計系視覺設計組	4	0	1	0	0	0	0		
	時尚造型設計系整體造型組	3	0	1	1	1	1	1		
家政群幼保類	時尚造型設計系流行設計組	3	0	1	0	1	0	0		
	幼兒保育系	20	2	1	1	1	1	1		
	健康照顧社會工作系	9	2	1	1	1	1	1		
家政群生活應用類	幼兒保育系	3	0	0	0	0	0	0		
	休閒事業管理系休閒餐飲組	1	0	0	0	0	0	0		
		餐旅經營系	5	1	1	1	1	1		

校名全銜校址電話	招生群(類)別	系科(組)、學程	一般生名額	外加名額					備註		
				原住民生	退伍軍人	僑生	境外科技人才子女	蒙藏生		政府外派子女	
231 育達科技大學 (續)	家政群生活應用類	時尚造型設計系整體造型組	15	0	0	1	0	1	0		
		時尚造型設計系流行設計組	8	0	0	1	0	0	0		
	農業群	健康照顧社會工作系	2	0	0	0	0	0	0		
	外語群英語類	休閒事業管理系觀光旅遊組	2	0	0	0	0	0	0		
	外語群日語類	應用日語系	14	0	0	0	0	0	0		
	餐旅群	行銷與流通管理系	1	0	0	0	0	0	0		
		應用日語系	21	1	0	0	0	0	0		
		休閒事業管理系觀光旅遊組	6	1	1	1	1	1	1		
		休閒事業管理系休閒餐飲組	5	1	1	1	1	1	1		
		休閒運動管理系	2	2	2	0	0	0	0		
餐旅經營系		25	2	2	2	2	2	2			
	多媒體與遊戲設計系遊戲開發組	5	0	0	0	0	0	0			
232 美和科技大學 校址：91202 屏東縣內埔鄉美和村屏光路23號 電話：08-7799821分機8188、8187 傳真：08-7796078 網址：http://www.meiho.edu.tw	機械群	資訊科技系	1	0	0	0	0	0	0	1. 修業年限4年。 2. 本校榮獲教育部104-105年度教學卓越計畫，為屏東地區唯一獲此殊榮之私立大學。 3. 2013年5月6日商業周刊報導，全國147所大學中，本校畢業生就業率為南部私立大學第1名，顯見本校畢業生為企業界所喜愛。 4. 本校針對經濟困難學生提供就學貸款及減免學雜費、工讀助學金、低收入戶家庭學雜費及住宿全免等，並提供各種校內、外獎學金供符合規定之學生申請。 5. 住宿方面，提供4人套房每學期1萬2仟元、4人雅房每學期9仟元，有冷氣、RO開飲機、洗衣機、脫水機、文康室等設備。 6. 辨色力異常、精神狀況欠佳、聽力障礙、重度肢障，於實習時會有困難者，報考護理系及餐旅系宜慎重考慮。 7. 透過本管道入學新生獎學金如下，新生限擇一領取：(1)獎學金1萬元及免費住宿致和軒1年(高屏地區新生除外)、(2)健康暨護理學院(不含護理系及資訊科技系)或民生學院錄取新生，統測加權後成績達350分以上，經營管理學院或資訊科技系錄取新生，統測加權後成績達300分以上，優惠第1年學雜費以國立大學收費、(3)健康暨護理學院(不含護理系及資訊科技系)或民生學院錄取新生，統測加權後成績達400分以上，經營管理學院或資訊科技系錄取新生，統測加權後成績達350分以上，優惠四年雜費以國立大學收費、(4)高中職時期曾獲乙級證照者，優惠第一年學雜費以國立大學收費。詳細獎學金內容請上本校招生組網站查詢	
	動力機械群	企業管理系	1	1	1	1	1	1	1		
		財務金融系	1	0	0	0	0	0	0		
	電機與電子群電機類	資訊科技系	1	0	0	1	1	1	1		
		資訊管理系	1	0	0	0	0	0	0		
	電機與電子群資電類	資訊科技系	2	2	2	1	1	1	1		
		資訊管理系	1	0	0	1	1	1	1		
		財務金融系	1	1	1	0	0	0	0		
	化工群	生物科技系	1	0	0	0	0	0	0		
	設計群	美容系保健造型設計組	1	0	0	0	0	0	0		
		文化創意系	1	0	0	0	0	0	0		
	商業與管理群	健康事業管理系	1	0	1	1	1	1	1		
		美容系寵物美容設計組	1	0	0	0	0	0	0		
		財務金融系	1	0	0	1	1	1	1		
		企業管理系	1	1	1	1	1	1	1		
		資訊管理系	2	2	2	1	1	1	1		
		文化創意系	1	0	1	1	1	1	1		
		運動與休閒系	1	1	1	1	1	1	1		
		社會工作系	1	0	1	1	1	1	1		
	衛生與護理類	觀光系	1	1	1	1	1	1	1		
		護理系	3	3	3	1	1	1	1		
		健康事業管理系	1	1	0	0	0	0	0		
		社會工作系	1	1	0	0	0	0	0		
	食品群	生物科技系	1	0	0	0	0	0	0		
		食品營養系	1	0	0	1	1	1	1		
		餐旅管理系	1	2	2	2	2	2	2		
	家政群幼保類	護理系	1	0	0	1	1	1	1		
		社會工作系	1	1	1	1	1	1	1		
	家政群生活應用類	美容系保健造型設計組	1	1	1	1	1	1	1		
		美容系寵物美容設計組	1	0	0	0	0	0	0		
		文化創意系	1	1	0	0	0	0	0		
		運動與休閒系	1	0	0	0	0	0	0		
	農業群	美容系寵物美容設計組	1	1	1	1	1	1	1		
		生物科技系	1	1	1	1	1	1	1		
		食品營養系	1	0	0	0	0	0	0		
		企業管理系	1	0	0	0	0	0	0		
	外語群英語類	觀光系	1	0	0	0	0	0	0		
		餐旅群	護理系	1	0	0	1	1	1		1
			健康事業管理系	1	0	0	0	0	0		0
			美容系保健造型設計組	1	0	0	0	0	0		0
			食品營養系	1	2	2	1	1	1		1
			運動與休閒系	1	1	1	1	1	1		1
			餐旅管理系	1	2	2	2	2	2		2
		觀光系	1	1	1	1	1	1	1		
		233 吳鳳科技大學 校址：62153 嘉義縣民雄鄉建國路二段117號 電話：05-2267125#23135 傳真：05-2261213 網址：http://www.wfu.edu.tw	機械群	機械工程系	2	1	1	1	1		1
消防系				13	1	2	2	2	2	2	
動力機械群	應用遊戲科技系		2	0	1	0	0	0	1		
	機械工程系車輛組		1	1	1	1	1	1	1		
	電機工程系		3	1	1	1	1	1	1		
電機與電子群電機類	安全科技與管理系		2	0	1	1	0	0	1		
	電機工程系		9	1	1	1	1	1	1		
	消防系		7	1	1	1	1	1	1		
	資訊工程系		4	1	1	0	1	0	1		
電機與電子群資電類	電機工程系		3	1	1	1	1	1	1		
	安全科技與管理系	2	1	1	1	1	1	1			
	資訊工程系	6	1	1	1	1	1	1			
	應用遊戲科技系	2	1	0	1	1	1	0			

校名全銜校址電話	招生群(類)別	系科(組)、學程	一 般 生 名 額	外加名額					備註	
				原 住 民 生	退 伍 軍 人	僑 生	境 外 技 才 人 子 女	蒙 藏 生		政 府 外 子 女
233 吳鳳科技大學 (續)	電機與電子群資電類	資訊管理系	1	0	0	0	1	1	0	民雄交流道僅3分鐘車程，距離嘉義火車站、大林交流道、竹崎交流道僅10分鐘車程。 6. 學雜費依教育部核定標準辦理收費。 7. 對於經濟困難者，本校提供的協助措施： (1) 獎助學金； (2) 就學貸款； (3) 工讀機會。
		應用數位媒體系	3	0	0	0	0	0	0	
	土木與建築群	消防系	10	2	1	1	1	1	1	
	設計群	應用數位媒體系視覺傳達設計組	5	1	0	1	1	0	1	
		美容美髮造型設計系	1	0	1	0	0	1	0	
	工程與管理類	資訊管理系	1	0	0	1	0	0	0	
		資訊工程系	5	0	0	1	0	1	0	
	商業與管理群	資訊管理系	2	1	1	0	0	0	1	
		行銷與流通管理系	4	1	1	1	1	1	1	
		應用數位媒體系	3	1	1	1	1	1	1	
		餐旅管理系	2	1	1	1	1	1	1	
		觀光休閒管理系	2	1	1	1	1	1	1	
		休閒遊憩與運動管理系	1	1	1	1	1	1	1	
		美容美髮造型設計系	1	1	0	1	1	0	1	
	衛生與護理類	長期照護系	1	1	1	1	1	1	1	
	食品群	餐旅管理系	4	1	1	1	1	1	1	
	家政群幼保類	幼兒保育系	4	1	1	1	1	1	1	
		長期照護系	1	0	0	0	0	0	0	
	家政群生活應用類	行銷與流通管理系	1	0	0	0	0	0	0	
		應用數位媒體系視覺傳達設計組	2	0	0	0	0	0	0	
		幼兒保育系	4	0	0	0	0	0	0	
		美容美髮造型設計系	5	1	1	1	1	1	1	
	農業群	長期照護系	1	0	0	0	0	0	0	
		安全科技與管理系	2	1	0	0	1	1	0	
	外語群日語類	觀光休閒管理系	2	1	1	1	1	1	1	
		應用日語系	3	1	1	1	1	1	1	
	餐旅群	行銷與流通管理系	2	0	0	0	0	0	0	
		應用數位媒體系	3	1	1	1	1	1	1	
		餐旅管理系	25	2	2	2	2	2	2	
		觀光休閒管理系	8	1	1	1	1	1	1	
應用日語系		5	1	1	1	1	1	1		
幼兒保育系		2	0	0	0	0	0	0		
藝術群影視類	休閒遊憩與運動管理系	2	1	1	1	1	1	1		
	應用數位媒體系視覺傳達設計組	2	0	1	0	0	1	0		
234 環球科技大學 校址：64063 雲林縣斗六市嘉東里鎮南路1221號 電話：05-5321318 傳真：05-5321319 網址：http://www.twu.edu.tw	機械群	創意商品設計系	1	0	0	0	0	0	1. 學雜費第一學年減免新台幣10,000元(上、下學期各減免新台幣5,000元)。 2. 榮獲教育部連續四年教學卓越計畫獎助之私立科技大學。 3. 本校秉持「存誠務實」校訓精神，建立「以學生學習為核心」的校園。相關學制包含研究所、四技、二技，共4個學院、5個研究所、15個系科。 4. 每日備有校車、台西客運、日統客運往返火車站，假日另提供返鄉專車：每週五由學校→竹山→名間→南投→中興新村→草屯；每週日由草屯返回學校，提供學生最便捷的交通服務。 5. 設有美食餐廳、7-11便利商店、男女生分層套房宿舍具冷氣空調及網路，並有汽、機車停車場，停車安全方便，足夠容納千部車輛。 6. 對於家境清寒及成績優異學生提供各項獎助學金及就學貸款。 7. 就讀期間學生須符合就讀學系所訂定之畢業門檻，方得取得學士學位證書。 8. 學雜費收費項目及標準，依教育部規定辦理。	
	電機與電子群資電類	企業管理系	1	0	0	0	0	0		0
		資訊與電子商務管理系	1	1	1	1	1	1		1
	設計群	行銷管理系	1	0	0	0	0	0		0
		視覺傳達設計系	8	2	2	2	2	2		2
		多媒體動畫設計系	5	1	1	1	1	1		1
		創意商品設計系	5	1	1	1	1	1		1
		美容造型設計系	1	0	1	1	0	0		0
		創意公共傳播設計系	1	1	1	1	1	1		1
	商業與管理群	企業管理系	1	1	1	1	1	1		1
		資訊與電子商務管理系	1	0	0	0	0	0		0
		行銷管理系	1	1	1	1	1	1		1
		多媒體動畫設計系	2	1	1	1	1	1		1
		創意商品設計系	1	0	0	0	0	0		0
		創意公共傳播設計系	1	0	0	0	0	0		0
	衛生與護理類	觀光與生態旅遊系	1	0	0	0	0	0		0
		運動保健與防護系	1	0	0	0	0	0		0
	食品群	觀光與餐飲旅館系	1	1	1	1	1	1		1
		餐飲廚藝系	1	1	1	1	1	1		1
		生物技術系	1	0	0	0	0	0		0
	家政群幼保類	幼兒保育系	1	2	2	2	2	2		2
	家政群生活應用類	美容造型設計系	1	2	1	2	2	2		2
		幼兒保育系	1	0	0	0	0	0		0
	農業群	觀光與生態旅遊系	1	1	1	1	1	1		1
		生物技術系	1	1	1	1	1	1		1
	外語群英語類	觀光與餐飲旅館系	1	1	1	1	1	1		1
		應用外語系	1	1	1	1	1	1		1
	外語群日語類	應用外語系	1	0	0	0	0	0		0
		企業管理系	1	0	0	0	0	0		0
	餐旅群	資訊與電子商務管理系	1	0	0	0	0	0		0
行銷管理系		1	1	1	1	1	1	1		
觀光與生態旅遊系		1	1	1	1	1	1	1		
觀光與餐飲旅館系		1	3	3	3	3	3	3		
餐飲廚藝系		1	3	3	3	3	3	3		
餐飲廚藝系		1	3	3	3	3	3	3		

校名全銜校址電話	招生群(類)別	系科(組)、學程	一般生名額	外加名額					備註		
				原住民生	退伍軍人	僑生	境外科技人才子女	蒙藏生		政府派子女	
236 修平科技大學 (續)	商業與管理群	行銷與流通管理系	25	1	1	1	1	1	1		
		行銷與流通管理系休閒事業組	3	0	0	0	0	0	0		
		應用英語系	10	1	1	1	1	1	1		
		應用日語系	3	1	1	1	1	1	1		
		數位媒體設計系	18	0	0	0	0	0	0		
	家政群生活應用類	觀光與遊憩管理系	2	0	0	0	0	2	2		
		行銷與流通管理系休閒事業組	3	0	0	0	0	0	0		
	外語群英語類	國際企業經營系	5	0	0	0	0	0	0		
		國際企業經營系國際會展與觀光休閒組	5	0	0	0	0	0	0		
		應用財務金融系	5	0	0	0	0	0	0		
	外語群日語類	應用英語系	11	0	1	0	1	0	0		
		應用日語系	22	1	1	1	1	1	1		
	餐旅群	資訊網路技術系網路行銷科技組	2	0	0	0	0	0	0		
		資訊管理系	8	0	0	0	0	0	0		
		國際企業經營系	10	0	0	0	0	0	0		
		國際企業經營系國際會展與觀光休閒組	6	1	1	1	1	1	1		
		應用財務金融系	10	0	0	0	0	0	0		
		人力資源管理與發展系	20	1	1	1	1	1	1		
行銷與流通管理系		8	1	1	1	1	1	1			
行銷與流通管理系休閒事業組		15	2	2	2	2	2	2			
應用英語系		11	1	0	1	0	1	1			
應用日語系		15	1	1	1	1	1	1			
237 長庚學校財團法人 長庚科技大學	衛生與護理類	護理系(林口校區)	30	6	5	5	5	5	5	「辦學最優、評鑑一等、全國第一」！ 1. 榮獲教育部102學年度評鑑校務行政暨所有受評教學單位均獲「一等」及護理系獲台灣護理教育評鑑委員會(TNAC)評鑑為「優先通過」(一等)。 2. 近3年榮獲教育部「私立技專校院獎勵補助經費」累計超過1.5億元、近5年「教學卓越計畫」累計1.8億元。 3. 榮獲教育部「大專畢業生至企業職場實習方案」第1名，媒合學生就業成效為全國大專校院之冠。 4. 連續2年榮獲教育部「品德教育特色學校、大專校院推動健康促進學校實施計畫績優學校」。 5. 全校學生100%至企業實習，與台塑關係企業、長庚醫療體系等240個產業單位合作。 6. 全體住宿，四人一室全套衛浴，提供教學與住宿區免費無線上網。 7. 支持成績優異學生縮短畢業年限，提供學士和碩士學位一貫課程。 8. 男女皆可；學生畢業後將從事健康照護相關工作，為考慮就業與被服務者權益，報考時請依個人身心狀況，審慎考量就讀。	
		護理系(嘉義校區)	4	2	2	2	2	2	2		
	食品群	保健營養系(林口校區)	17	1	1	0	0	0	0		
	家政群幼保類	幼兒保育系(林口校區)	37	2	2	2	2	2	2		
		化妝品應用系(林口校區)	19	1	1	1	1	1	1		
	家政群生活應用類	保健營養系(林口校區)	8	0	0	1	1	1	1		
		護理系(林口校區)	13	4	5	5	5	5	5		
	農業群	護理系(嘉義校區)	4	2	2	2	2	2	2		
	餐旅群	保健營養系(林口校區)	14	1	1	1	1	1	1		
	238 大華科技大學	機械群	機電工程系	1	1	1	1	1	1		1
工業工程與管理系			1	1	1	1	1	1	1		
動力機械群		機電工程系	1	0	0	0	0	0	0		
電機與電子群電機類		電機與電子工程系	8	1	1	1	1	1	1		
		電機與電子工程系	1	0	0	0	0	0	0		
電機與電子群資電類		資訊管理系	1	0	0	0	0	0	0		
		商務與觀光企劃系	1	0	0	0	0	0	0		
設計群		創意設計學位學程	1	1	1	1	1	1	1		
		工業工程與管理系	1	0	0	0	0	0	0		
商業與管理群		資訊管理系	1	1	1	1	1	1	1		
		運動與健康促進系	1	1	1	1	1	1	1		
		觀光管理系	1	0	0	0	0	0	0		
		觀光管理系餐飲與烘焙組	1	0	0	0	0	0	0		
		餐飲管理系	2	0	0	0	0	0	0		
家政群幼保類		觀光管理系	1	0	0	0	0	0	0		
		觀光管理系餐飲與烘焙組	1	0	0	0	0	0	0		
家政群生活應用類		運動與健康促進系	1	0	0	0	0	0	0		
農業群		工業工程與管理系	1	0	0	0	0	0	0		
餐旅群		運動與健康促進系	1	0	0	0	0	0	0		
		商務與觀光企劃系	1	1	1	1	1	1	1		
		觀光管理系	1	1	1	1	1	1	1		
		觀光管理系餐飲與烘焙組	1	1	1	1	1	1	1		
		餐飲管理系	2	1	1	1	1	1	1		

校名全銜校址電話	招生群(類)別	系科(組)、學程	一 般 生 名 額	外加名額					備註	
				原 住 民 生	退 伍 軍 人	僑 生	境 外 科 人 子 女	蒙 藏 生		政 府 外 子 女
238 大華科技大學 (續)										機會。 4. 設立多條通勤專車路線(總務處事務組),便利學生平安往返。 5. 相關獎助學金,請參閱本校招生網頁。 6. 校內不定期舉辦PBL講座來提升教師的教學技巧,帶領學生考取電腦證照。
239 臺北城市科技大學 校址:11202 臺北市北投區學園路2號 電話:02-28927154 傳真:02-28965951 網址:http://www.tpcu.edu.tw	機械群	機械工程系 電機工程系 電腦與通訊工程系	15 3 6	2 0 0	2 0 0	2 0 0	2 0 0	2 0 0	2 0 0	1. 修業4年期滿成績及格者授予學士學位。 2. 本校積極推動全校師生參與創新領域之研發,99-104年參加各國際發明展,獲得1雙金1鑽石89金124銀104銅及24項特別獎,共343個獎牌,歷年來績斐然。 3. 本校教室均配置電子講桌等e化教學設備,校園環境及實驗室設施新穎、舒適並有美食街提供多樣化的餐飲選擇。 4. 本校備有男、女生宿舍,宿舍舒適寬敞備有冷氣、電視、光纖網路等設施。 5. 本校受理助學貸款、減免學雜費並提供獎助學金,每年核發金額2000多萬餘元,包含協(扶)助經濟弱勢學生就學、工讀等各項措施、弱勢助學方案、生活學習獎助金等。 6. 日間部收費項目及標準依教育部規定辦理。 7. 本校課程規劃及畢業條件等相關資訊,請至本校各系網頁與教務處網頁查詢。 8. 交通:捷運淡水線關渡站至本校有紅35、紅55公車至本校前門(全天120班次),聯營302、223公車可達關渡國小站(本校附近),另有三重線路學生專車可直達校內。
	動力機械群	機械工程系 機械工程系車輛組	23	3	3	3	3	3	3	
	電機與電子群電機類	機械工程系車輛組 電機工程系 電腦與通訊工程系	3 20 6	0 2 0	0 2 0	0 2 0	0 2 0	0 2 0	0 2 0	
	電機與電子群資電類	機械工程系車輛組 電機工程系 資訊工程系 電腦與通訊工程系 資訊管理系	3 5 12 15 7	0 0 2 2 0	0 0 2 2 0	0 0 2 2 0	0 0 2 2 0	0 0 2 2 0	0 0 2 2 0	
	土木與建築群	機械工程系	3	0	0	0	0	0	0	
	設計群	資訊管理系 數位多媒體設計系 化妝品應用與管理系 演藝事業學士學位學程 流行音樂事業學士學位學程	6 33 10 5 4	0 1 0 0 0	0 1 2 0 0	0 1 0 0 0	0 1 1 0 0	0 1 1 0 0	0 1 1 0 0	
	工程與管理類	資訊工程系	8	0	0	0	0	0	0	
	商業與管理群	資訊工程系 資訊管理系 行銷與流通管理系 應用外語系 企業管理系 數位多媒體設計系 餐飲管理系 演藝事業學士學位學程 流行音樂事業學士學位學程	10 12 16 3 18 12 4 5 4	0 2 2 2 2 2 1 0 0	0 2 2 2 2 2 1 0 0	0 2 2 2 2 2 1 0 0	0 2 2 2 2 2 1 0 0	0 2 2 2 2 2 1 0 0	0 2 2 2 2 2 1 0 0	
	家政群生活應用類	化妝品應用與管理系	48	4	0	4	2	2	2	
	外語群英語類	應用外語系 觀光事業系 會議展覽服務業(專業人員)學位學程	8 8 5	0 1 0	0 1 0	0 1 1	0 1 1	0 1 1	0 1 1	
	外語群日語類	行銷與流通管理系 應用外語系 企業管理系 會議展覽服務業(專業人員)學位學程 觀光事業系 化妝品應用與管理系 旅館事業管理學士學位學程	8 10 2 5 8 6 2	0 0 0 0 1 0 1	0 0 0 0 1 2 1	0 0 0 0 1 0 1	0 0 0 0 1 1 1	0 0 0 0 1 1 1		
	餐旅群	行銷與流通管理系 企業管理系 會議展覽服務業(專業人員)學位學程 餐飲管理系 觀光事業系 休閒事業系 旅館事業管理學士學位學程 烘焙創意與經營管理學士學位學程	5 7 7 60 48 43 18 20	0 0 1 3 2 4 0 1	0 0 0 3 2 4 0 1	0 0 0 3 2 4 0 1	0 0 0 3 2 4 0 1	0 0 0 3 2 4 0 1	0 0 0 3 2 4 0 1	
	藝術群影視類	數位多媒體設計系 演藝事業學士學位學程 流行音樂事業學士學位學程	3 10 10	0 1 1	0 1 1	0 1 1	0 1 1	0 1 1	0 1 1	
240 醒吾科技大學 校址:24452 新北市林口區粉寮路一段101號 電話:02-26015310*1202,1203 傳真:02-26011532 網址:http://www.hwu.edu.tw	電機與電子群電機類	資訊科技應用系	5	0	0	0	0	0	0	1. 前三志願錄取並依統測成績等級頒發獎助學金1萬元以上不等之金額;詳細資格及條件請參閱本校網頁【首頁→行政單位→教務處→教務處分類清單→射陽崗獎助學金】。
	電機與電子群資電類	資訊科技應用系 資訊傳播系 資訊管理系	25 10 14	2 0 0	2 0 0	2 0 0	2 0 0	2 0 0	2 0 0	2. 四技修業4年,設有冷氣及網路之套房宿舍,提供遠道同學申請住宿。 3. 設有英文畢業門檻及相關輔導機制。 4. 觀光休閒系、餐旅管理系、旅運管理系及應用英語系等4系開設有「海外參訪」選修課程。 5. 日間部收費項目及標準依教育部規定辦理。 6. 對於經濟困難學生提供就學貸款,
	設計群	資訊傳播系 數位設計系 商業設計系 企業管理系 時尚造形設計系 時尚產業經營管理學士學位學程	18 31 31 3 13 6	2 3 3 0 0 1	2 3 3 0 0 1	2 3 3 0 0 1	2 3 3 0 0 1	2 3 3 0 0 1		
	商業與管理群	理財經營管理系	4	1	1	1	1	1	1	

校名全銜校址電話	招生群(類)別	系科(組)、學程	一 般 生 名 額	外加名額					備註	
				原 住 民 生	退 伍 軍 人	僑 生	境 外 技 才 人 子 女	蒙 藏 生		政 府 外 子 女
240 醒吾科技大學 (續)	商業與管理群	企業管理系	20	2	2	2	2	2	2	7. 工機會及急難救助等補助。 交通便捷：中山高速公路至林口交流道下，到本校約10分鐘路程。另有班車、客運、台北、大桃園地區之客運、校內並設置汽、機車停車場。 8. 每間教室均已E化，並提供全校無死角之高速無線網路服務。 9. 圖書館藏書豐富，並有多媒體視聽設備與影音資訊，全館採電腦化管理。 10. 設有聯合服務中心，服務全校學生。
		國際商務系	9	2	2	2	2	2		
		財務金融系	4	1	1	1	1	1		
		行銷與流通管理系	25	3	3	3	3	3		
		資訊管理系	15	2	2	2	2	2		
		資訊傳播系	12	0	0	0	0	0		
		資訊科技應用系	10	0	0	0	0	0		
		餐旅管理系	13	0	0	0	0	0		
		應用英語系	3	0	0	0	0	0		
	時尚產業經營管理學士學位學程	3	0	0	0	0	0			
	家政群生活應用類	商業設計系	10	0	0	0	0	0	0	
		時尚造形設計系	26	3	3	3	3	3	3	
		理財經營管理系	2	0	0	0	0	0	0	
		行銷與流通管理系	3	0	0	0	0	0	0	
		財務金融系	3	0	0	0	0	0	0	
		餐旅管理系	14	0	0	0	0	0	0	
		時尚產業經營管理學士學位學程	3	0	0	0	0	0	0	
	行動裝置與傳播媒體應用學士學位學程	4	1	1	1	1	1	1	1	
		國際商務系	9	0	0	0	0	0	0	
	外語群英語類	應用英語系	12	1	1	1	1	1	1	
		旅運管理系	10	0	0	0	0	0	0	
		理財經營管理系	4	0	0	0	0	0	0	
	餐旅群	企業管理系	5	0	0	0	0	0	0	
		國際商務系	10	0	0	0	0	0	0	
		財務金融系	3	0	0	0	0	0	0	
		行銷與流通管理系	3	0	0	0	0	0	0	
		觀光休閒系	52	3	3	3	3	3	3	
		餐旅管理系	44	4	4	4	4	4	4	
		旅運管理系	22	2	2	2	2	2	2	
		應用英語系	5	0	0	0	0	0	0	
		時尚造形設計系	5	0	0	0	0	0	0	
		資訊管理系	5	0	0	0	0	0	0	
	藝術群影視類	數位設計系	10	0	0	0	0	0	0	
241 文藻外語大學 校址：80793 高雄市三民區民族一路900號 電話：07-3426031#2131-2134 傳真：07-3425360 網址：http://www.wzu.edu.tw	設計群	數位內容應用與管理系	8	0	0	0	0	0	1. 本校連續10年(95-104年度)榮獲教育部「獎勵大學教學卓越計畫」之補助款5.4億元。 2. 每系學生皆須修習24個共同必修英文學分。 3. 外語課程以目標外語授課。 4. 規劃有兩岸關係研究、數位內容、數位傳播、華語文教學、外語文化觀光導覽、國際會展產業、語言教學與數位教材製作、雲端行動商務管理、國際文化創意行銷、國際文化觀光導覽、國際事務、服務領導、外語教學、翻譯與國際會展、新聞與公共關係、國際商管、東南亞語言與產業、韓語文文化與產業等學生修習，以擴展其專業知能。設有師資培育中心，學生參加甄試後可修讀國小師資教育學程。 5. 各系學生除應完成畢業學分外，均須通過本校或各系訂定之語言能力檢定標準與其他畢業規定，並應完成志工服務規定時數及勞作服務(分為兩個時段：每週一至週五上午7:30-8:00及下午日間部課程結束前)，始得領取學位證書。 6. 與20餘國180餘所學校簽訂學術合作計畫，成績優異之學生經由甄試可成為交換學生，擴充學生外語、生活及文化經驗。 7. 最完整的全人教育規劃及專業語言訓練，是學生就業保障。裝置多功能教學平台，視聽媒體教學品質高。 9. 新生需參加每年八月舉辦為期一週之「四技新生英語初戀營」，營中教學及生活均以英語進行，以加速學生適應英語環境。	
		傳播藝術系	8	1	1	1	1	1		1
	商業與管理群	英國語文系	20	1	1	1	1	1		1
		法國語文系	9	1	1	1	1	1		1
		德國語文系	12	1	1	1	1	1		1
		西班牙語文系	10	1	1	1	1	1		1
		應用華語文系	7	1	1	1	1	1		1
		外語教學系	4	1	0	0	0	0		0
		國際事務系	4	1	1	1	1	1		1
		國際企業管理系	8	1	0	0	0	0		0
		數位內容應用與管理系	3	1	1	1	1	1		1
	家政群幼保類	應用華語文系	10	1	1	1	1	1		1
		外語教學系	9	1	1	1	1	1		1
		英國語文系	32	1	1	1	1	1		1
	外語群英語類	法國語文系	16	1	1	1	1	1		1
		德國語文系	15	1	1	1	1	1		1
		西班牙語文系	13	1	1	1	1	1		1
		日本語文系	24	1	2	2	2	2		2
		應用華語文系	18	1	1	1	1	1		1
		外語教學系	19	0	1	1	1	1		1
		翻譯系	17	1	1	1	1	1		1
		國際事務系	8	0	0	0	0	0		0
		國際企業管理系	9	0	1	1	1	1		1
		傳播藝術系	14	0	1	1	1	1		1
	外語群日語類	日本語文系	22	1	1	1	1	1		1
		英國語文系	16	1	1	1	1	1		1
	餐旅群	法國語文系	9	1	1	1	1	1		1
		德國語文系	5	1	1	1	1	1		1
		西班牙語文系	7	1	1	1	1	1		1
		日本語文系	46	2	1	1	1	1		1
		國際事務系	3	0	0	0	0	0		0
		數位內容應用與管理系	7	0	0	0	0	0		0
	藝術群影視類	傳播藝術系	12	1	0	0	0	0		0
242 南榮科技大學	機械群	機械工程系	7	3	3	3	3	3	1. 實施公民教育護照、服務學習及技術證照畢業門檻。 2. 助理教授以上高階師資達74%，遠	
		資訊科技系	2	0	0	0	0	0		
		營建工程系	1	0	0	0	0	0		

校名全銜校址電話	招生群(類)別	系科(組)、學程	一般生名額	外加名額					備註
				原住民生	退伍軍人	僑生	境外科技人才子女	蒙藏生	
242 南榮科技大學 校址：73746 臺南市鹽水區朝 琴路178號 電話：06-6523111 傳真：06-6534527 網址：http://www.nju.edu.tw	動力機械群	機械工程系	3	0	0	0	0	0	3. 超過科技大學設置標準。日內瓦、首爾、紐倫堡、莫斯科、義大利、烏克蘭國際發明金牌、i-Star 國家創新發明大賽金牌、創新發明的常勝軍。全國TDK 機器人比賽冠軍、全國行銷企劃競賽特優獎、全國創銷金牌、世界金廚爭霸賽特優獎等成績輝煌。 4. Cheers雜誌「大學調查」本校畢業生就業率於132所一般大學及科技學院中排名第7名、聯合報與104人力銀行調查本校畢業生就業率於技專學院中排名第10名，就業免煩惱。推動校外實習，簽約實習廠商超過200家，提早職場體驗，奠定就業基礎。 5. 國立大學品質及收費，幫你省下近20萬元創業、營建工程、資訊科系、室內設計系：每學期學雜費約29,400元。管系、企管系、觀光系、餐管系、數位行銷與廣告系、休閒運動管理系、美容造型設計系、創意產品設計系等：每學期學雜費約25,600元。 6. 另有各種助學方案與措施，請洽本校或網站公告為主。
		電機工程系	2	0	0	0	0	0	
	電機與電子群電機類	電機工程系	6	2	2	2	2	2	
		資訊科技系	1	0	0	0	0	0	
	電機與電子群資電類	資訊科技系	7	2	2	2	2	2	
		電機工程系	2	0	0	0	0	0	
	土木與建築群	室內設計系	4	0	0	0	0	0	
		營建工程系	6	1	1	1	1	1	
	設計群	室內設計系	9	1	1	1	1	1	
		數位行銷與廣告系	12	1	1	1	1	1	
		創意產品設計系	12	1	1	1	1	1	
		美容造型設計系	2	0	0	0	0	0	
	工程與管理類	資訊管理系	5	0	0	0	0	0	
		數位行銷與廣告系	3	0	0	0	0	0	
	商業與管理群	資訊管理系	5	1	1	1	1	1	
		餐旅管理系	3	0	0	0	0	0	
		應用日語系	1	0	0	0	0	0	
		創意產品設計系	3	0	0	0	0	0	
		企業管理系	6	1	1	1	1	1	
		休閒運動管理系	1	0	0	0	0	0	
	家政群幼保類	休閒運動管理系	2	0	0	0	0	0	
	家政群生活應用類	美容造型設計系	10	1	1	1	1	1	
		餐旅管理系	2	0	0	0	0	0	
	農業群	營建工程系	1	0	0	0	0	0	
外語群英語類	觀光系	3	1	1	1	1	1		
外語群日語類	應用日語系	7	1	1	1	1	1		
	觀光系	2	0	0	0	0	0		
餐旅群	餐旅管理系	20	3	3	3	3	3		
	觀光系	3	0	0	0	0	0		
	應用日語系	2	0	0	0	0	0		
	企業管理系	3	0	0	0	0	0		
	休閒運動管理系	5	1	1	1	1	1		
	美容造型設計系	3	0	0	0	0	0		
243 華夏科技大學 校址：23568 新北市中和區工 專路111號 電話：02-89415102 傳真：02-89415192 網址：http://www.hwh.edu.tw/bin/ home.php	機械群	機械工程系	23	1	1	1	1	1	1. 男女兼收；修業年限4年，修業期滿成績及格者，授予【學士學位證書】。 2. 凡經本四技聯合登記分發錄取並完成報到註冊之在學新生，依本校獎勵新生入學實施辦法，每名發放獎學金新台幣壹萬元。 3. 本校98~105年連續8年獲得教育部「教學卓越計畫」獎勵，全校11個系組均獲教育部【評鑑一等】。 4. 本校以「WISE-123」為教育標竿，旨在培育學生世界觀(W)，提升學生創造力(I)，培養學生多元的專業技能(S)，強化學生的就業競爭力(E)，學生在學期間就要充實1項專業技術，2張學程證書及3種能力證照。在此理念導引下，各系組皆具特色，配合時代潮流、社會經濟脈動、國家產業需求，以培養學有專長、術有專攻之技術專業人才。 5. 學雜費收費標準悉依教育部規定辦理，並依就讀系別(工業類、商業類)而有不同，詳細資訊請至本校會計室「學雜費專區」網查詢。 6. 本校位於中和南勢角，臨近北二高、交通便利，捷運【中和新蘆線】南勢角站下車步行約10分鐘即可到校(另有接駁公車及U-Bike)；公車8、橋1、橋9、202、202(區間車)、207、208、241、242、248、249、275、624、670、796、895、897、1505等皆可抵達，其中242、249、670直達本校；本校並設有學生機車專用停車場，男女生宿舍供外地或遠程新生申請。
		機械工程系機電整合組	1	1	1	1	1	1	
		電機工程系	4	0	0	0	0	0	
	動力機械群	資訊工程系	6	1	1	1	1	1	
		機械工程系	10	1	1	1	1	1	
	電機與電子群電機類	機械工程系機電整合組	1	0	0	0	0	0	
		電子工程系手持裝置APP設計組	3	1	1	1	1	1	
	電機與電子群資電類	電機工程系	7	1	1	1	1	1	
		電子工程系手持裝置APP設計組	18	1	1	1	1	1	
		電機工程系	4	0	0	0	0	0	
資訊工程系		15	1	1	1	1	1		
土木與建築群	資訊管理系	5	1	1	1	1	1		
	建築系	9	1	1	1	1	1		
設計群	室內設計系	4	1	1	1	1	1		
	企業管理系	4	0	0	0	0	0		
	建築系	8	1	1	1	1	1		
	數位媒體設計系	29	1	1	1	1	1		
商業與管理群	室內設計系	24	1	1	1	1	1		
	化妝品應用系	7	1	1	1	1	1		
	電子工程系手持裝置APP設計組	3	0	0	0	0	0		
	資訊工程系	3	0	0	0	0	0		
	資訊管理系	8	1	1	1	1	1		
	資產與物業管理系	3	1	1	1	1	1		
家政群生活應用類	企業管理系	13	1	1	1	1	1		
	數位媒體設計系	5	1	1	1	1	1		
外語群英語類	室內設計系	2	0	0	0	0	0		
	化妝品應用系	22	1	1	1	1	1		
餐旅群	資產與物業管理系	3	0	0	0	0	0		
	資訊管理系	3	0	0	0	0	0		
	資產與物業管理系	6	0	0	0	0	0		
	企業管理系	13	1	1	1	1	1		
244 慈濟學校財團法人 慈濟科技大學	機械群	醫學影像暨放射科學系	7	0	0	0	0	0	1. 104年改名為慈濟科技大學。 2. 依據教育部規定修業年限四年，修業期滿成績及格者，本校授予學士學位證書。
		資訊科技與管理系資訊科技組	4	0	0	0	0	0	
	電機與電子群電機類	醫學影像暨放射科學系	3	0	0	0	0		

校名全銜校址電話	招生群(類)別	系科(組)、學程	一般生名額	外加名額					備註
				原住民生	退伍軍人	僑生	境外科技人才子女	蒙藏生	
244 慈濟學校財團法人 慈濟科技大學 校址：97005 花蓮縣花蓮市建國路二段880號 電話：03-8572158 傳真：03-8465770 網址：http://www.tcust.edu.tw	電機與電子群資電類	醫學影像暨放射科學系	9	1	1	1	1	1	位。 3. 男女生兼收。 4. 備有宿舍，可申請住宿。 5. 收費項目及標準依據教育部學雜費收費標準。104學年度本校學費：36,680元，雜費：8,080元，提供參考。 6. 對於具有家境清寒、經濟困境之學生，本校提供下列獎助學金：(1) 清寒獎助學金：每學期均可申請，名額不限。(2) 急難助學金：凡學生家庭突發重大變故，致影響其生活與學業時，均可獲直接協助。(3) 績優學生獎學金：學生成績優良達規定標準者，可獲得獎助。(4) 新生績優獎學金：新生成績優良達規定標準者，可獲得獎助。(5) 工讀學生獎助學金。(6) 教育部助學措施方案。 7. 符合本校各項清寒獎學金資格的學生，經相關會議審查通過，可提供本校學生餐廳免費用餐及學生宿舍免費住宿。 8. 本校學生依學校規定穿著制服。 9. 本校實施畢業門檻，相關規定請至教務處出版組學生手冊，各系科開課科目及學分時數表查詢。
		資訊科技與管理系資訊科技組	8	1	1	1	1	1	
	化工群	行銷與流通管理系	2	0	0	0	0	0	
		資訊科技與管理系資訊科技組	2	0	0	0	0	0	
	設計群	資訊科技與管理系資訊管理組	2	0	0	0	0	0	
		行銷與流通管理系	12	1	1	1	1	1	
	商業與管理群	資訊科技與管理系資訊管理組	10	1	1	1	1	1	
		醫務管理系	15	2	2	2	2	2	
	衛生與護理類	護理系	2	0	0	0	0	0	
		護理系	11	1	1	1	1	1	
	家政群幼保類	護理系	2	0	0	0	0	0	
		資訊科技與管理系資訊管理組	2	0	0	0	0	0	
	外語群英語類	醫務管理系	5	0	0	0	0	0	
		醫務管理系	13	0	0	0	0	0	
餐旅群	行銷與流通管理系	5	0	0	0	0	0		
	行銷與流通管理系	5	0	0	0	0	0		
245 致理科技大學 校址：22050 新北市板橋區文化路1段313號 電話：02-22576167轉1279 傳真：02-22588928 網址：http://www.chihlee.edu.tw	機械群	商務科技管理系	8	0	0	0	0	0	1. 本校辦學績效卓越，榮獲教育部100學年度技術學院評鑑全部系所所奉行政院一等佳績，民國104年8月奉核改名為「致理科技大學」，並獲教學卓越計畫、繁星計畫、產學攜手合作計畫、友善校園、品德教育等績優學校之殊榮。 2. 天下《Cheers》雜誌調查，本校榮獲2015企業最愛大學北區私立技職第1名。 3. 連續多年榮獲技專校院專業證照暨多益證照總張數全國第1名。 4. 本校位居新北市板橋區中心地段，緊鄰捷運新埔站、板橋火車站及高鐵站，並有多線公車行經，交通往來極為便捷。 5. 修業年限4年，修業期滿成績及格者授予學士學位。 6. 本校各班教室均設分離式冷氣空調與數位化教學設備，學習環境優良。 7. 備有男、女生宿舍，學生就讀期間，符合住校資格者得依分配順序優先進住學校宿舍。 8. 英文採能力分班教學。 9. 本校提供各班學業成績前三名學生獎學金、證照獎勵金、熱心公益獎學金、「致理之愛」助學方案、急難紓困助學金、弱勢學生助學計畫、校內外工讀機會等多項清寒暨優秀獎助學金，並協助辦理就學貸款，學生可依相關規定申請。
	電機與電子群電機類	資訊管理系	9	0	1	1	1	1	
	電機與電子群資電類	資訊管理系	17	1	1	1	1	1	
		商務科技管理系	12	0	0	0	0	0	
	設計群	多媒體設計系	36	2	2	2	2	2	
		企業管理系	42	3	3	3	3	3	
		財務金融系	45	3	3	3	3	3	
		會計資訊系	55	3	3	3	3	3	
		行銷與流通管理系	25	1	1	1	1	1	
		休閒遊憩管理系	17	2	2	2	2	2	
		國際貿易系	38	3	3	3	3	3	
		應用英語系	26	3	3	3	3	3	
		應用日語系	16	0	0	0	0	0	
		資訊管理系	27	2	1	1	1	1	
		商務科技管理系	18	2	2	2	2	2	
		企業管理系	10	0	0	0	0	0	
	外語群英語類	財務金融系	10	0	0	0	0	0	
		行銷與流通管理系	10	1	1	1	1	1	
		休閒遊憩管理系	3	0	0	0	0	0	
		國際貿易系	11	0	0	0	0	0	
	外語群日語類	應用英語系	27	0	0	0	0	0	
		國際貿易系	5	0	0	0	0	0	
	餐旅群	應用日語系	10	2	2	2	2	2	
		休閒遊憩管理系	13	0	0	0	0	0	
	應用日語系	13	0	0	0	0	0		
403 大漢技術學院 校址：97145 花蓮縣新城鄉大漢村樹人街1號 電話：03-8210888 傳真：03-8261276 網址：http://www.dahan.edu.tw	機械群	機械工程系	3	1	1	1	1	1	1. 入學優惠： (1) 凡以此管道就讀本校者，獎助學金新台幣60,000元。 (2) 若以此管道入學且統測成績500分(含)以上者，獎助學金新台幣240,000元。 (3) 前二項之優惠擇優適用不得重複，獎助學金分6學期發放，詳情參閱本校「105學年度優秀新生獎助學金實施辦法」。 2. 本校為東部規模最大的技職院校，學校距離花蓮機場約5分鐘車程，離花蓮火車站約10分鐘車程，交通便利。
	動力機械群	機械工程系	3	0	0	0	0	0	
	電機與電子群電機類	機械工程系	3	0	0	0	0	0	
	電機與電子群資電類	土木工程與環境資源管理系	2	0	0	0	0	0	
		流通與行銷管理系	1	0	0	0	0	0	
	土木與建築群	土木工程與環境資源管理系	2	1	1	1	1	1	
		珠寶技術系	1	1	1	1	1	1	
	設計群	流通與行銷管理系	1	1	1	1	1	1	
		觀光與餐飲旅館系	1	0	0	0	0	0	
	商業與管理群	休閒與運動管理系	1	1	1	1	1	1	
		流通與行銷管理系	1	0	0	0	0	0	
	家政群幼保類	珠寶技術系	1	0	0	0	0	0	
		土木工程與環境資源管理系	2	0	0	0	0	0	
	家政群生活應用類	休閒與運動管理系	1	0	0	0	0	0	
		觀光與餐飲旅館系	1	0	0	0	0	0	
	農業群	觀光與餐飲旅館系	1	1	1	1	1	1	
休閒與運動管理系		1	0	0	0	0	0		
外語群英語類	珠寶技術系	1	0	0	0	0	0		
	觀光與餐飲旅館系	1	1	1	1	1	1		
餐旅群	休閒與運動管理系	1	0	0	0	0	0		
	珠寶技術系	1	0	0	0	0	0		
406 和春技術學院	機械群	商品設計系	1	0	1	1	0	0	1. 本校辦學以『充分學習、快樂就業』為特色，專注於辦學品質與學生畢業出路、就業力的規劃結合，致
	動力機械群	電機工程系機電自動化組	1	1	0	0	1	0	
		電機工程系水電工程專業技術組	1	0	0	0	0	1	

校名全銜校址電話	招生群(類)別	系科(組)、學程	一般生名額	外加名額					備註	
				原住民生	退伍軍人	僑生	境外科技人才子女	蒙藏生		政府外派子女
406 和春技術學院 大發校區： 校址：83160 高雄市大寮區至學路288號 電話：07-7889888 傳真：07-7887838 網址：http://www.fotech.edu.tw 大寮校區： 校址：83160 高雄市大寮區中庄里信義路40號 電話：07-7014242 傳真：07-7018810 網址：http://www.fotech.edu.tw	動力機械群	資訊工程系資訊與多媒體應用組	3	1	0	0	0	0	力於成為企業界最佳合作夥伴為目標。 2. E化全面施行於校園行政管理，舉凡數位化教學平台及遠距教學、導師與學生之e化互動、學生學習歷程e化平台建置、校園資訊網等均已有效運作多年。 3. 上課地點：大發校區（高雄市大寮區疏球里至學路288號）。 4. 交通：鄰近高雄市都會區及屏東縣市都會區交通便利，距大寮校區及橘線捷運大寮站僅5-10分鐘路程，捷運大寮站備有接駁專車。 ◎高雄捷運橘線大寮站(2號出口)→搭車約10分鐘可達 或計程車。 ◎高雄市公車橘21線，每20分鐘一班，早班車5:40 末班車00:10。 5. 住宿： (1) 宿舍備有空調設備、RO逆滲透飲水裝置、洗衣機、烘乾機及全面電腦網路化、保全系統設施，讓學子住的安心、家長放心。 (2) 各校區皆位於當地生活機能圈，生活休閒沒煩惱，校內設有餐廳、便利商店。	
		工業工程與管理系	2	0	1	0	0	0		
	電機與電子群電機類	電機工程系水電工程專業技術組	2	0	1	1	0	0		0
		電機工程系機電自動化組	1	0	1	1	0	1		1
		資訊工程系數位生活科技組	1	1	0	1	0	0		0
		工業工程與管理系	1	1	0	1	0	0		0
	電機與電子群資電類	電機工程系水電工程專業技術組	1	1	0	0	1	0		0
		資訊工程系資訊與多媒體應用組	3	0	0	0	0	0		0
		資訊工程系數位生活科技組	1	0	1	0	1	1		1
		資訊管理系	1	0	0	0	0	0		0
	設計群	多媒體設計系	1	1	1	1	0	0		0
		商品設計系	1	1	0	0	0	1		1
		傳播藝術系	1	1	1	1	1	1		1
		資訊工程系資訊與多媒體應用組	2	0	1	1	1	1		1
	工程與管理類	流行時尚造型設計系	1	0	1	0	1	1		1
		工業工程與管理系	2	0	0	0	1	1		1
	商業與管理群	多媒體設計系	1	0	0	0	1	1		1
		企業管理系	1	1	1	1	1	1		1
		財務金融系財富管理組	1	0	0	0	0	0		0
		財務金融系商務財會組	1	0	0	0	0	0		0
		資訊管理系	1	1	1	1	1	1		1
		行銷與流通管理系	2	1	1	1	0	0		0
		房仲與物業管理系	1	1	1	0	0	0		0
		觀光與休閒事業管理系	2	0	0	1	1	1		1
	家政群生活應用類	餐飲管理系	2	1	1	1	1	1		1
		商品設計系	1	0	0	0	1	0		0
		流行時尚造型設計系	1	0	0	1	0	0		0
		觀光與休閒事業管理系	1	0	0	0	0	0		0
	外語群英語類	應用外語系英語商務組	3	1	1	1	1	1		1
		行銷與流通管理系	1	0	0	0	1	0		1
	外語群日語類	應用外語系日語商務組	1	1	1	1	1	1		1
	餐旅群	企業管理系	1	0	0	0	0	0		0
財務金融系財富管理組		1	1	1	1	1	1	1		
財務金融系商務財會組		1	1	1	1	1	1	1		
應用外語系英語商務組		1	0	0	0	0	0	0		
應用外語系日語商務組		1	0	0	0	0	0	0		
觀光與休閒事業管理系		7	2	2	1	1	1	1		
行銷與流通管理系		1	0	0	0	1	1	0		
餐飲管理系		15	1	1	1	1	1	1		
房仲與物業管理系		1	0	0	1	1	1	1		
傳播藝術系		1	0	0	0	0	0	0		
藝術群影視類	流行時尚造型設計系	1	1	0	0	0	0	0		
	材料與纖維系材料應用科技組	10	1	1	1	1	1	1		
機械群	機械工程系	35	2	2	2	2	2	2		
	工商業設計系	3	1	1	1	1	1	1		
	工業管理系	23	1	1	1	1	1	1		
	工業管理系	23	1	1	1	1	1	1		
動力機械群	機械工程系汽車組	16	1	1	1	1	1	1		
	電機工程系	35	2	2	2	2	2	2		
電機與電子群電機類	通訊工程系	9	1	1	1	1	1	1		
	電機工程系	18	1	1	1	1	1	1		
	電子工程系	52	3	3	3	3	3	3		
	通訊工程系	25	1	1	1	1	1	1		
	工業管理系	6	1	1	1	1	1	1		
	資訊管理系	15	1	1	1	1	1	1		
	醫務管理系	7	0	0	0	0	0	0		
設計群	材料與纖維系流行織品設計組	10	1	1	1	1	1	1		
	工商業設計系	31	1	1	1	1	1	1		
工程與管理類	材料與纖維系材料應用科技組	2	0	0	0	0	0	0		
	工業管理系	2	0	0	0	0	0	0		
商業與管理群	資訊管理系	15	1	1	1	1	1	1		
	醫務管理系	23	2	2	2	2	2	2		
	行銷與流通管理系	30	2	2	2	2	2	2		
家政群生活應用類	材料與纖維系流行織品設計組	6	0	0	0	0	0	0		
411 桃園創新技術學院	機械群	機械工程系	9	2	2	2	2	2	2	
	動力機械群	機械工程系	2	0	0	0	0	0	0	

校名全銜校址電話	招生群(類)別	系科(組)、學程	一般生名額	外加名額					備註	
				原住民生	退伍軍人	僑生	境外科技人才子女	蒙藏生		政府外子女
411 桃園創新技術學院 校址：32091 桃園市中壢區中山東路三段414號 電話：03-4361070 傳真：03-4658965 網址：http://www.tiit.edu.tw	動力機械群	機械工程系車輛工程組	12	1	1	1	1	1	2. 圖書館藏豐富，軟硬體設備充實，以自動化作業方式便利查詢及借還書籍。 3. 重視學術與實務教學，校內設立近40種技術士檢定場地及國家級標準實驗室。 4. 對於經濟困難之同學，除急難救助金及校外多項獎助學金可供申請外，就有學貸款可供申辦，另提供學生工讀機會。 5. 學生社團近80個，均聘請專精並富熱忱之教師予以指導，學生可與興趣自由選擇加入社團。 6. 運動休閒區：資訊圖書館、學生宿舍、便利商店、實習餐廳、美妝實習店、商店及實習旅行社。室內綜合運動場，提供籃球、排球、羽球等運動場地；室內體育專業教室：桌球教室、體適能健身室、舞蹈教室等。室外：跳高跳遠場、撐竿跳高場、棒球打擊練習場、排球場、鉛球場、網球練習場、籃球場及田徑場。 7. 汽機車停車區：校內設置有227個汽車停車位，機車停車位64個。校外：可停汽車181輛，機車754輛。	
		環境科技與管理系	3	0	1	0	1	1		0
	電機與電子群電機類	資訊工程系	2	0	0	0	0	0		0
		資訊管理系	1	0	0	0	0	0		0
	電機與電子群資電類	資訊工程系	2	1	1	1	1	1		1
		創意流行時尚設計系	2	0	1	1	1	0		0
	設計群	化妝品應用系	1	0	0	0	0	0		0
		室內設計系	4	1	1	1	1	1		1
		視覺傳達設計系	11	1	1	1	1	1		1
	工程與管理類	資訊管理系	2	0	0	0	0	0		0
		室內設計系	4	0	0	0	0	0		0
	商業與管理群	資訊管理系	1	1	1	1	1	1		1
		企業管理系	2	1	1	1	1	1		1
		觀光與休閒事業管理系	3	1	1	0	0	0		0
		行銷與流通管理系	2	0	0	1	1	0		1
	家政群幼保類	幼兒保育系	30	3	3	3	3	3		3
		創意流行時尚設計系	4	1	0	0	0	1		1
		化妝品應用系	1	1	0	1	1	1		1
	家政群生活應用類	幼兒保育系	3	0	0	0	0	0		0
		環境科技與管理系	4	1	0	0	0	0		0
		觀光與休閒事業管理系	2	0	0	0	0	0		0
	外語群英語類	行銷與流通管理系	1	0	0	0	0	0		0
		企業管理系	1	0	0	0	0	0		0
	餐旅群	化妝品應用系	1	0	1	0	0	0		0
		室內設計系	2	0	0	0	0	0		0
		資訊管理系	1	0	0	0	0	0		0
		企業管理系	1	0	0	0	0	0		0
觀光與休閒事業管理系		15	2	2	3	3	3	3		
行銷與流通管理系		2	1	1	0	0	1	0		
餐飲廚藝管理系		25	4	4	4	4	4	4		
餐旅管理系		20	3	3	3	3	3	3		
412 德霖技術學院 校址：23654 新北市土城區青雲路380巷1號 電話：02-22733567轉688-693 傳真：02-22611492 網址：http://www.dlit.edu.tw	機械群	環境科技與管理系	3	0	0	1	0	0	1. 本校坐擁數位森林學園，環境清幽舒適美觀，軟硬體設備完善，寬頻網路設施，教室全面空調。 2. 為促進產學合作，掌握產業脈動，全力設置各類專業中心，目前已有高速網路中心、國際會議中心、外語情境中心、體適能中心、烘焙工坊、實習餐廳、旅館等。 3. 設置多元的圖書資訊及電子期刊資料庫，提供e化的學習環境。 4. 辦理大專及技專校院就業(學)課程計畫，提供各類獎助學金及工讀機會。 5. 本校104年度教育部核准籌備改名科技大學。 6. 本校餐旅、廚藝、休閒系學生需至業界實習，期間由業界提供津貼；基於服務產業特性，建議行動不便、機能障礙、患有隱性疾病及法定傳染病者，宜慎考慮。 7. 交通便捷，鄰近北二高中和、土城交流道，可搭乘聯營公車231、262、245、656、657及275正線直達學校。 8. 捷運搭乘5板南線【南港展覽館-頂埔】至海山站由3號出口，轉乘聯營公車656到學校。	
		資訊工程系	2	0	0	0	0	0		0
		電腦與通訊工程系	4	0	0	0	0	0		0
	動力機械群	機械工程系	9	0	1	1	1	1		1
		創意產品設計系	1	0	0	0	0	0		0
	電機與電子群電機類	電子工程系	2	0	0	0	0	0		0
		機械工程系	3	1	0	0	0	0		0
	電機與電子群資電類	電子工程系	3	0	0	0	0	0		0
		電腦與通訊工程系	3	0	0	0	0	0		0
	土木與建築群	電子工程系	7	1	1	1	1	1		1
		資訊工程系	8	1	1	1	1	1		1
		電腦與通訊工程系	5	1	1	1	1	1		1
	設計群	土木工程系	7	1	0	1	1	1		1
		創意產品設計系	10	1	1	1	1	1		1
		室內設計系	10	2	2	2	2	2		2
不動產經營系		2	1	0	0	1	0	0		
資訊工程系		2	0	0	0	0	0	0		
室內設計系		6	0	0	0	0	0	0		
商業與管理群	企業管理系	18	2	1	2	1	2	1		
	會展與觀光系	4	1	1	1	1	1	1		
	應用英語系	3	1	0	1	0	1	0		
	餐旅管理系	6	1	1	1	1	1	1		
	休閒事業管理系	4	1	1	1	1	1	1		
	不動產經營系	5	0	1	0	0	1	0		
外語群英語類	企業管理系	3	0	0	0	0	0	1		
	會展與觀光系	3	0	0	0	0	0	0		
	應用英語系	6	0	1	0	1	0	1		
	餐旅管理系	3	0	0	0	0	0	0		
	餐飲廚藝系	2	0	0	0	0	0	0		
外語群日語類	休閒事業管理系	2	0	0	0	0	0	0		
	餐飲廚藝系	3	0	0	0	0	0	0		
餐旅群	土木工程系	2	0	0	0	0	0	0		
	創意產品設計系	1	0	0	0	0	0	0		
	室內設計系	3	0	0	0	0	0	0		
	企業管理系	5	0	1	0	1	0	0		
	會展與觀光系	5	0	0	0	0	0	0		
應用英語系	3	0	0	0	0	0	0			

校名全銜校址電話	招生群(類)別	系科(組)、學程	一般生名額	外加名額					備註			
				原住民生	退伍軍人	僑生	境外科技人才子女	蒙藏生		政府外子女		
412 德霖技術學院 (續)	餐旅群	餐旅管理系	21	2	2	2	2	2	2			
		餐飲廚藝系	25	3	3	3	3	3	3			
		休閒事業管理系	23	2	2	2	2	2	2			
		不動產經營系	5	0	0	1	0	0	1			
414 蘭陽技術學院 校址：26141 宜蘭縣頭城鎮拔雅里復興路79號 電話：03-9771997 傳真：03-9777027 網址：http://www.fit.edu.tw	機械群	機電工程系	1	1	1	1	1	1	1	1. 四技修業年限4年。 2. 備有電話、冷氣、網路等設備之男女生宿舍(女生宿舍有2人1間套房)。 3. 交通便捷, 宜蘭縣境內每天有交通車往返本校; 台北101大樓至礁溪轉運站僅約40分鐘車程, 本校備有免費接駁專車接送往返礁溪轉運站; 乘坐火車台北至頭城約80分鐘車程, 頭城火車站步行至本校約10分鐘。 4. 積極推動證照制度, 目前共擁有甲級3職類及乙丙級檢定術科考場25職類; 落實「在校時取得一證一照, 畢業後能立刻就業或繼續深造」。並於103學年度起獲得教育部第二期技職教育再造[機電實務技術加值計畫]補助經費共2,374萬元整。 5. 收費項目及標準均依教育部學雜費收費規定, 且均已上網公告。 6. 每週一早上10點前不排課, 方便遠道同學到校。 7. 全校建置無線網路系統, 在校園內皆可享受上網的樂趣。		
	動力機械群	機電工程系	1	0	0	0	0	0	0			
	土木與建築群	室內設計系	1	1	0	0	0	0	0			
	設計群	室內設計系	1	0	1	1	1	1	1			
		數位行銷系	1	0	0	0	0	0	0			
	商業與管理群	室內設計系	1	0	0	0	0	0	0			
		餐旅管理系	1	1	1	1	1	1	1			
		健康休閒管理系	2	1	1	1	1	1	1			
	食品群	數位行銷系	2	1	1	1	1	1	1			
		餐旅管理系	1	0	0	0	0	0	0			
	家政群幼保類	健康休閒管理系	1	0	0	0	0	0	0			
	家政群生活應用類	時尚美容設計系	1	0	0	1	1	1	1			
	外語群英語類	觀光旅遊系	1	0	0	1	1	1	1			
	外語群日語類	觀光旅遊系	1	0	0	0	0	0	0			
	餐旅群	觀光旅遊系	2	1	1	0	0	0	0			
		餐旅管理系	2	1	1	1	1	1	1			
		健康休閒管理系	1	1	1	1	1	1	1			
		時尚美容設計系	1	1	1	0	0	0	0			
	415 黎明技術學院 校址：24305 新北市泰山區泰林路3段22號 電話：02-22964275 傳真：02-22964276 網址：http://www.lit.edu.tw	機械群	電機工程系	3	0	0	0	0	0		0	1. 為提升學生素質及加強協助弱勢同學, 本校成立「黎明菁英培育計畫獎學金」供新生申請, 各類獎學金發放規定請參考本校招生中心網頁。 2. 日間部聯合登記分發管道入學前五志願進入本校之同學, 本校頒發iPad Mini乙台。 3. 交通資訊—學生專車: 「樹林線」、「中壢、桃園縣」、「蘆洲、五股線」, 方便學生到校。三重客運: (1209) 公西-北門、(786) 公西-板橋、(858) 樹林-長庚醫院線。中興巴士: (616) 泰山-天母、(918) 泰山-新店線。指南客運: (838) 泰山-捷運關渡站線。桃園客運: 桃園-林口-新莊線。
			機械工程系	7	1	1	1	1	1		1	
創意產品設計系			4	1	1	1	1	1	1			
動力機械群		機械工程系	7	1	1	1	1	1	1			
		創意產品設計系	4	0	0	0	0	0	0			
電機與電子群電機類		電機工程系	15	1	1	1	1	1	1			
		數位多媒體系	3	1	1	1	1	1	1			
電機與電子群資電類		電機工程系	3	1	1	1	1	1	1			
		資訊管理系	3	0	0	0	0	0	0			
		資訊科技系	5	1	1	1	1	1	1			
		數位多媒體系	9	1	1	1	1	1	1			
設計群		資訊科技系	2	0	0	0	0	0	0			
		創意產品設計系	4	1	1	1	1	1	1			
		流行設計系	5	0	0	0	0	0	0			
		時尚造型設計系	4	0	0	0	0	0	0			
		企業管理系	1	0	0	0	0	0	0			
商業與管理群		資訊管理系	3	1	1	1	1	1	1			
		資訊科技系	2	0	0	0	0	0	0			
		企業管理系	4	1	1	1	1	1	1			
		旅館管理系	2	0	0	0	0	0	0			
		時尚經營管理系	3	0	0	0	0	0	0			
家政群生活應用類		化妝品應用系	20	1	1	1	1	1	1			
		流行設計系	10	1	1	1	1	1	1			
		時尚造型設計系	12	1	1	1	1	1	1			
		旅館管理系	2	0	0	0	0	0	0			
		表演藝術系	2	0	0	0	0	0	0			
餐旅群		資訊管理系	1	0	0	0	0	0	0			
	化妝品應用系	10	1	1	1	1	1	1				
	企業管理系	3	0	0	0	0	0	0				
	餐飲管理系	42	4	4	4	4	4	4				
	觀光休閒系	10	1	1	1	1	1	1				
	旅館管理系	9	1	1	1	1	1	1				
	時尚經營管理系	2	0	0	0	0	0	0				
	表演藝術系	2	0	0	0	0	0	0				
藝術群影視類	數位多媒體系	1	0	0	0	0	0	0				
	化妝品應用系	7	1	1	1	1	1	1				
	流行設計系	2	1	1	1	1	1	1				
	時尚造型設計系	1	1	1	1	1	1	1				
	時尚經營管理系	3	1	1	1	1	1	1				
	表演藝術系	4	1	1	1	1	1	1				
416 東方設計學院	電機與電子群資電類	遊戲與動畫設計系	2	0	0	0	0	0	0	1. 四技修業4年。 2. 本校備有男、女學生宿舍, 全校皆為冷氣教室。 3. 高雄地區有校車接送。 4. 本校在高速公路、濱海公路及省道		
	土木與建築群	室內設計系	1	0	0	0	0	0	0			
	設計群	美術工藝系	4	1	1	1	1	1	1			
		影視藝術系	2	0	0	0	0	0	0			

校名全銜校址電話	招生群(類)別	系科(組)、學程	一般生名額	外加名額					備註
				原住民生	退伍軍人	僑生	境外科技人才子女	蒙藏生	
416 東方設計學院 校址：82941 高雄市湖內區東方路110號 電話：07-6939512 傳真：07-6936946 網址：http://www.tf.edu.tw	設計群	流行商品設計系	1	1	1	1	1	1	旁，距台南市20分鐘，高鐵台南站15分鐘，高雄市火車站30分鐘，交通相當便利。 5. 本校對於經濟困難學生，提供助學金、本校貸款、工讀機會及提供清寒獎學金等措施。 6. 本校觀光與休閒事業管理系、設計行銷系，美術工藝系，有校外實習，利於將來就業。 7. 四技畢業生可報考本校碩士班。
		室內設計系	7	1	1	1	1	1	
		時尚美妝設計系美髮美容彩妝設計組	1	0	0	0	0	0	
		設計行銷系	1	0	0	0	0	0	
		遊戲與動畫設計系	10	2	2	2	2	2	
	商業與管理群	表演藝術學位學程	1	0	0	0	0	0	
		觀光與休閒事業管理系	2	0	0	0	0	0	
		設計行銷系	1	1	1	1	1	1	
		遊戲與動畫設計系	4	0	0	0	0	0	
	衛生與護理類	流行商品設計系	1	0	0	0	0	0	
		時尚美妝設計系美容保健組	1	0	0	0	0	0	
		餐飲管理系	1	0	0	0	0	0	
	食品群	美術工藝系	1	0	0	0	0	0	
		室內設計系	1	0	0	0	0	0	
		時尚美妝設計系美髮美容彩妝設計組	1	1	1	1	1	1	
		時尚美妝設計系美容保健組	1	1	1	1	1	1	
	家政群生活應用類	表演藝術學位學程	1	0	0	0	0	0	
		流行商品設計系	1	0	0	0	0	0	
		餐飲管理系	9	2	2	2	2	2	
		觀光與休閒事業管理系	1	1	1	1	1	1	
餐旅群	時尚美妝設計系美容保健組	1	0	0	0	0	0		
	設計行銷系	1	0	0	0	0	0		
	影視藝術系	2	1	1	1	1	1		
藝術群影視類	表演藝術學位學程	1	1	1	1	1	1		
	影視藝術系	1	1	1	1	1	1		
417 經國管理暨健康學院 校址：20301 基隆市中山區復興路336號 電話：02-24372093 傳真：02-24376243 網址：http://www.cku.edu.tw	電機與電子群電機類	資訊多媒體應用系	1	1	1	1	1	1	1. 男女兼收，修業年限四年，期滿成績及格者，授予學士學位。 2. 入讀本校護理系為雙主修。 3. 護理系須至醫院實習；幼兒保育系須至幼兒園實習；餐旅管理系、餐飲業廚藝校外實習1年，並且必修「海外參訪」課程，以增加學生國際觀。 4. 食品保潔系著重實務操作；資訊多媒體應用系輔導考取專業證照；老人服務專業為目標；觀光休閒與健康系著重理論與實務的結合，畢業前需取得相關證照3張；美容流行設計系重視美容之專業知識。 5. 多線專車，台北市及新北市等區，定時定點發車直達學校。 6. 擁有設備完善宿舍。 7. 凡以本校為第一志願入學者，頒發獎學金壹萬元、校外學業優等獎、家境清寒、操行及敦品勵學等項獎學金，及「就學貸款」與「減免學雜費」供申請。 8. 學生必修「服務學習」課程，畢業前須通過英語能力門檻，以及各系訂定專業證照規定。 9. 宜蘭、花蓮、台東地區學生入學第一學年免住宿費。
	電機與電子群資電類	資訊多媒體應用系	1	1	1	1	1	1	
	設計群	觀光休閒與健康系	1	0	0	0	0	0	
		美容流行設計系	1	0	0	0	0	0	
		資訊多媒體應用系	1	0	0	0	0	0	
	商業與管理群	老人服務專業管理系	2	0	1	0	1	1	
		觀光休閒與健康系	1	0	0	0	0	0	
		幼兒保育系	1	0	0	0	0	0	
	衛生與護理類	護理系	5	2	2	2	2	2	
		老人服務專業管理系	1	0	0	0	0	0	
		美容流行設計系	2	1	1	1	1	1	
	食品群	食品保健系	1	1	1	1	1	1	
		餐飲廚藝系	1	0	0	0	0	0	
	家政群幼保類	幼兒保育系	1	2	2	2	2	2	
		老人服務專業管理系	2	1	0	1	0	0	
	家政群生活應用類	美容流行設計系	3	1	1	1	1	1	
		餐飲廚藝系	1	0	0	0	0	0	
	外語群英語類	幼兒保育系	1	0	0	0	0	0	
		餐旅管理系	1	0	0	0	0	0	
	外語群日語類	餐旅管理系	1	0	0	0	0	0	
食品保健系		1	1	1	1	1	1		
餐旅群	餐旅管理系	13	2	2	2	2	2		
	觀光休閒與健康系	2	1	1	1	1	1		
	餐飲廚藝系	13	2	2	2	2	2		
水產群	食品保健系	2	0	0	0	0	0		
418 崇右技術學院 校址：20103 基隆市信義區義七路40號 電話：02-24237785 傳真：02-24288225 網址：http://www.cit.edu.tw	機械群	創意商品設計系	1	0	0	0	0	0	1. 本校聘請具業界實務經驗師資，優質專業；2014年榮獲2座「德國紅點設計獎」，為全國技術學院唯一殊榮；2015年獲得第十二屆育秀盃首獎「數位內容微電影類-大苑子」；第一屆Lativ T恤設計大賽第一名；全國原住民短劇爭霸戰大專組「北區初賽第一名」；第七屆懷德家具設計新人獎；壓力克創新設計競賽銅牌獎-「水」；金點新秀設計獎「嗨-山豬」；時報金犢優秀獎「豆出經典」。 2. 原住民學生以「外加名額」資格就讀本校者，四年學雜費全免。(低收入戶者，可免費申請住宿) 3. 本校提供學業成績優良獎學金、證照獎勵金、弱勢學生助學方案、校內外工讀機會等多項清寒獎學金、校內工讀、獎助學金，學生可依相關規定申請。 4. 每日有公車自基隆火車站往返於本校校區(師生免費搭乘)10分鐘內即可直達本校校區內，交通極為便利。
	電機與電子群資電類	數位媒體設計系	1	0	0	0	0	0	
	設計群	攝影學士學位學程	1	0	0	0	0	0	
		智慧生活科技學士學位學程	1	0	0	0	0	0	
		視覺傳達設計系	1	0	0	0	0	0	
		數位媒體設計系	1	0	0	0	0	0	
		時尚造型設計系	1	0	0	1	1	1	
		創意商品設計系	1	0	0	0	0	0	
		影視傳播系	1	0	0	0	0	0	
		攝影學士學位學程	1	0	0	0	0	0	
		智慧生活科技學士學位學程	1	0	0	1	1	1	
		表演藝術系	2	1	1	1	1	1	
	商業與管理群	休閒事業經營系	2	1	1	1	1	1	
		數位媒體設計系	1	1	1	1	1	1	
		影視傳播系	1	1	1	1	1	1	
		視覺傳達設計系	1	0	0	0	0	0	
		觀光旅遊管理系	1	1	1	1	1	1	
		經營管理系	1	1	1	1	1	1	
		表演藝術系	3	1	1	1	1	1	
		演藝專業系	3	1	1	1	1	1	

校名全銜校址電話	招生群(類)別	系科(組)、學程	一般生名額	外加名額					備註			
				原住民	退伍軍人	僑生	境外科技人才子女	蒙藏生		政府外派子女		
418 崇右技術學院 (續)	商業與管理群	時尚造型設計系	2	1	1	1	1	1	1	5. 從大台北地區可搭乘火車、國光客運、基隆客運、福和客運、首都客運、泛航通運到基隆火車站，再轉搭免費公車或共乘計程車10分鐘內即可直達本校校區內，交通極為便利。 6. 備有男女學生宿舍，每間寢室備有冷氣、寬頻網路，設有友誼廳、洗(晾)衣間等公共設施；進出大樓一律採用IC刷卡方式作為門禁管制，安全性佳。 7. 校內設有OK便利商店、多元複合式餐廳、學校鄰近市場、書局、郵局、銀行等，到享譽全國的基隆廟口，騎機車3分鐘即可到達。		
		智慧生活科技學士學位學程	1	1	1	0	0	0	0			
	家政群生活應用類	時尚造型設計系	4	1	1	1	0	0	0			
		休閒事業經營系	1	0	0	0	0	0	0			
		創意商品設計系	1	1	1	1	1	1	1			
		經營管理系	1	0	0	0	0	0	0			
	外語群英語類	演藝事業系	2	1	1	1	1	1	1			
		觀光旅遊管理系	1	1	1	1	1	1	1			
	餐旅群	休閒事業經營系	3	1	1	1	1	1	1			
		觀光旅遊管理系	3	0	0	0	0	0	0			
		經營管理系	1	0	0	0	0	0	0			
	藝術群影視類	演藝事業系	5	1	1	1	1	1	1			
		表演藝術系	7	1	1	1	1	1	1			
		影視傳播系	3	1	1	1	1	1	1			
攝影學士學位學程		1	1	1	1	1	1	1				
視覺傳達設計系		1	1	1	1	1	1	1				
419 大同技術學院 嘉義校區： 校址：60005 嘉義市彌陀路253號 電話：05-2223124轉209、219 傳真：05-2252393 網址：http://www.ttc.edu.tw 太保校區： 校址：612嘉義縣太保市學府路一段30號 電話：05-3621100 傳真：05-3622992 網址：http://cu.ttc.edu.tw/taibao/index.htm	設計群	時尚造型設計系	2	1	1	1	1	1	1	1. 四技修業4年，修業期滿成績及格者，授予學士學位。 2. 本校已創校50餘年，在商學領域城鄉經濟發展及環境改變，近年來陸續成立餐飲管理、烘焙管理、婚禮企劃與設計、時尚造型、旅遊與休閒娛樂管理、運動健康與休閒、社會工作與服務管理、商業經營系科等，除原有商學群外，朝餐旅、民生、設計等學群的方向發展。 3. 設有各項獎助學金及工讀機會，可供申請。 4. 嘉義市校區備有男女生宿舍；太保分部校區備有男女生宿舍。 5. 太保分部校區緊臨高速公路太保站，交通便捷。 6. 餐飲管理系廚藝組、餐飲管理系日式廚藝組、烘焙管理系、時尚造型設計系、婚禮企劃與設計系、旅遊與休閒娛樂管理系休閒旅遊組、旅遊與休閒娛樂管理系旅館管理組、社會工作與服務管理系及茶文化與茶事業經營學士學位學程等皆在嘉義市校區上課。 7. 運動健康與休閒系在太保校區上課。		
		婚禮企劃與設計系	2	0	0	0	0	0	0			
		商業經營與設計系	1	0	0	0	0	0	0			
	商業與管理群	商業經營與設計系	2	1	1	1	1	1	1			
		烘焙管理系	3	1	1	1	1	1	1			
	食品群	餐飲管理系廚藝組	1	1	1	1	1	1	1			
		餐飲管理系日式廚藝組	1	0	0	0	0	0	0			
	家政群幼保類	時尚造型設計系	1	0	0	0	0	0	0			
		社會工作與服務管理系	1	0	0	0	0	0	0			
	家政群生活應用類	餐飲管理系廚藝組	1	0	0	0	0	0	0			
		旅遊與休閒娛樂管理系休閒旅遊組	1	0	0	0	0	0	0			
		旅遊與休閒娛樂管理系旅館管理組	1	0	0	0	0	0	0			
		時尚造型設計系	2	0	0	0	0	0	0			
		運動健康與休閒系	1	0	0	0	0	0	0			
		社會工作與服務管理系	2	1	1	1	1	1	1			
	農業群	婚禮企劃與設計系	2	1	1	1	1	1	1			
		茶文化與茶事業經營學士學位學程	2	0	0	0	0	0	0			
	餐旅群	餐飲管理系廚藝組	2	1	1	1	1	1	1			
		餐飲管理系日式廚藝組	2	1	1	1	1	1	1			
		烘焙管理系	5	1	1	1	1	1	1			
		旅遊與休閒娛樂管理系休閒旅遊組	2	1	1	1	1	1	1			
		旅遊與休閒娛樂管理系旅館管理組	2	1	1	1	1	1	1			
		運動健康與休閒系	2	1	1	1	1	1	1			
		茶文化與茶事業經營學士學位學程	1	1	1	1	1	1	1			
	420 亞太創意技術學院 校址：35153 苗栗縣頭份市珊湖里學府路110號 電話：037-605599 傳真：037-605594 網址：http://www.apic.edu.tw	電機與電子群資電類	數位科技設計系	1	0	0	0	0	0		0	1. 四技修業年限4年。 2. 發放高獎學金：本校每年提撥大約1500萬元獎學金，有多項獎助學金(策略聯盟學校新生入學獎助學金、急難救助金、原住民族學生助學金、技術技能獎學金、亞太創意友愛助學金、學業成績優異獎學金、校外表現優異學生獎學金、工讀助學金、專題製作獎學金、寒暑假姐妹校遊學助學金、中低收入家庭就學助學金、失業家庭學生助學金、體育運動績優選手獎助學金、工讀機會...等。 3. 交通資訊：(1)開車：經國道1號高速公路：由頭份交流道處，往三灣方向出口下交流道，再左轉124線道，約8分鐘車程至本校。(2)火車：於竹南火車站下車，搭專車或苗栗客運，往南庄、三灣班車，於親民站下車。 4. 生活資訊：(1)本校備有空調、網路之男女生宿舍。(2)校內設有高爾夫球練習場及果嶺、健身房、舞蹈教室、萊爾富便利超商、卡拉OK團康室及多樣性餐飲之美食街，提供全校師生全方位的服務。 5. 本校為配合校外實務實習課程之推動，部分課程將安排每學期至校外實習。
		化工群	陶瓷創意設計系	1	0	0	0	0	0		0	
		設計群	數位媒體設計系動漫藝術組	1	0	0	0	0	0		0	
			數位媒體設計系流行音樂與影視傳播組	1	0	0	0	0	0		0	
陶瓷創意設計系			1	0	0	0	0	0	0			
視覺傳達設計系			1	0	0	0	0	0	0			
商業與管理群		數位媒體設計系動漫藝術組	1	0	0	0	0	0	0			
		陶瓷創意設計系	1	0	0	0	0	0	0			
家政群生活應用類		寵物美容學士學位學程	1	1	0	0	0	0	0			
		休閒運動保健系	1	1	0	0	0	0	0			
餐旅群		觀光餐旅系	1	1	0	0	0	0	0			
		數位媒體設計系流行音樂與影視傳播組	1	1	0	0	0	0	0			
423 臺灣觀光學院		商業與管理群	銀髮族健康管理系	1	1	1	1	1	1	1	學校位處觀光大縣花蓮，美麗的花東縱谷，擁有豐富的觀光資源。定位為務實卓越、小而美的國際觀光餐旅學校，建構具時尚概念的「低碳、樂活、健康度假村」校園，推動具人文素養的「綠色、環保、永續觀光」教育理念，培	
		食品群	廚藝管理系	4	2	2	2	2	2	2		
	家政群幼保類	銀髮族健康管理系	1	0	0	0	0	0	0			
	家政群生活應用類	廚藝管理系	4	0	0	0	0	0	0			
	餐旅群	餐飲管理系	4	1	1	1	1	1	1			

校名全銜校址電話	招生群(類)別	系科(組)、學程	一般生名額	外加名額					備註	
				原住民生	退伍軍人	僑生	境外科技人才子女	蒙藏生		政府外派子女
423 臺灣觀光學院 校址：97448 花蓮縣壽豐鄉豐山村中興街268號 電話：03-8653906 傳真：03-8654159 網址：http://www.tht.edu.tw	餐旅群	觀光旅遊系	4	1	1	1	1	1	育具備彎腰微笑、眼明手快、吃苦耐劳、心美嘴甜的服務精神，及「專業」、「服務」、「創新」、「在地」、「國際」特質之觀光餐旅達人。 1. 系科特色：設有完整的觀光領域系科：重內場技術的廚藝、外場服務管理的餐飲、導遊領隊解說的旅遊、健身樂活運動的休閒、具旅館會展特色的旅館、觀光餐旅專業基礎的觀光餐旅、銀髮福祉科應用與專業管理的事業管理、銀髮系等系，學生可以在七大觀光專業領域中，享受跨界觀光專業。 2. 活絡學習資源，打造無圍牆校園：可以到高雄餐旅大學、杭州、山東等旅遊學院當交換生，學習一學期；可以免學費到東華大學修課，學校承認學分；多元豐富的國內外實習單位，有機會到海外實習。 3. 新生獎勵：此管道入學之新生，獲錄取國立學校者，提供30,000元優秀新生獎學金。	
		廚藝管理系	4	0	0	0	0	0		
		旅館管理系	2	1	1	1	1	1		
		觀光休閒系	2	1	1	1	1	1		
424 台北海洋技術學院 士林校區： 校址：11174 臺北市士林區延平北路九段212號 電話：02-28102292 傳真：02-28102170 網址：http://www.tcmt.edu.tw 淡水校本部： 校址：25172 新北市淡水區濱海路三段150號 電話：02-28052088 傳真：02-28102170 網址：http://www.tcmt.edu.tw	電機與電子群資電類	數位遊戲與動畫設計系(淡水校本部)	10	1	1	1	1	1	1. 學校位於大台北(市)地區，並設置汽、機車停車場。 (1) 淡水校本部搭乘捷運至：紅樹林站轉乘紅23公車；淡水站轉乘紅37、38公車、指南客運880、881公車。 (2) 士林校區搭乘捷運至：劍潭站轉乘紅10公車；台北車站(承德)轉乘215公車；芝山站、明德站、石牌站轉乘536公車；台大醫院站、台北車站(承德)轉乘2路公車；大橋頭站轉乘215公車。 2. 擁有淡水校本部及士林校區，提供完善網路頻寬與教學應用環境，設置無線網路、圖書電子期刊與多媒體視訊教學等服務。 3. 備有男女生宿舍，收費低廉，全新裝潢，具空調、網路、設備完善。 4. 提供高額入學獎助金，鼓勵學業優秀學生就讀本校，另設立各類獎助學金，協助家境清寒同學完成學業。 5. 各類社團聘請學有專精且富熱忱教師指導，各社團擁有獨立社辦，每年舉辦多項競賽及活動。 6. 設有學生聯合服務中心，提供單一窗口以網路化服務全校師生及校友	
		設計群	視覺傳達設計系(淡水校本部)	36	1	1	1	1		1
		商業與管理群	數位遊戲與動畫設計系(淡水校本部)	35	1	1	1	1		1
	時尚造型設計管理系整體造型設計組(淡水校本部)		6	0	0	0	0	0		
	時尚造型設計管理系寵物美容設計組(淡水校本部)		6	0	0	0	0	0		
	海洋運動休閒系(士林校區)		1	0	0	0	0	0		
	旅遊管理系(淡水校本部)		15	1	1	1	1	1		
	海空物流與行銷系(淡水校本部)		10	2	2	2	2	2		
	數位遊戲與動畫設計系(淡水校本部)		14	1	1	1	1	1		
	視覺傳達設計系(淡水校本部)		5	1	1	1	1	1		
	海洋休閒觀光系(士林校區)		10	1	1	1	1	1		
	健康照顧社會工作系(淡水校本部)		9	1	1	1	1	1		
	衛生與護理類	餐飲管理系(士林校區)	8	0	0	0	0	0		
		海洋運動休閒系(士林校區)	1	0	0	0	0	0		
	食品群	健康照顧社會工作系(淡水校本部)	10	0	0	0	0	0		
		健康促進與銀髮保健系(淡水校本部)	7	0	0	0	0	0		
	家政群幼保類	食品科技與行銷系(士林校區)	9	1	1	1	1	1		
		健康照顧社會工作系(淡水校本部)	20	1	1	1	1	1		
		時尚造型設計管理系整體造型設計組(淡水校本部)	4	1	1	1	1	1		
		時尚造型設計管理系寵物美容設計組(淡水校本部)	4	1	1	1	1	1		
	家政群生活應用類	健康促進與銀髮保健系(淡水校本部)	10	1	1	1	1	1		
		時尚造型設計管理系整體造型設計組(淡水校本部)	12	1	1	1	1	1		
	農業群	時尚造型設計管理系寵物美容設計組(淡水校本部)	12	1	1	1	1	1		
		食品科技與行銷系(士林校區)	2	0	0	0	0	0		
	外語群英語類	旅遊管理系(淡水校本部)	8	0	0	0	0	0		
		海空物流與行銷系(淡水校本部)	5	0	0	0	0	0		
		餐飲管理系(士林校區)	3	0	0	0	0	0		
海洋休閒觀光系(士林校區)		3	0	0	0	0	0			
餐旅群	海洋休閒觀光系(士林校區)	18	1	1	1	1	1			
	海洋運動休閒系(士林校區)	1	2	2	2	2	2			
	食品科技與行銷系(士林校區)	9	1	1	1	1	1			
	餐飲管理系(士林校區)	43	3	3	3	3	3			
	旅遊管理系(淡水校本部)	17	1	1	1	1	1			
	健康促進與銀髮保健系(淡水校本部)	7	1	1	1	1	1			
	海空物流與行銷系(淡水校本部)	3	0	0	0	0	0			
藝術群影視類	視覺傳達設計系(淡水校本部)	5	1	1	1	1	1			
	設計群	化妝品應用科(二專部)	1	0	0	0	0	0		
502 國立臺南護理專科學校 校址：70043 臺南中西區民族路二段78號 電話：06-2110900 傳真：06-2295755 網址：http://www.ntin.edu.tw	家政群生活應用類	化妝品應用科(二專部)	20	2	2	2	2	2	1. 全國唯一國立二專化妝品應用科(104學年度學雜費為每學期新臺幣18,524元，當年度依教育部核定調整)，本科發展以漢方美容為特色，課程設計兼具化妝品基礎應用與彩妝整體造型雙主軸，專任師資85%以上均為高階師資。 2. 本校距臺南火車站步行約10分鐘，交通方便，生活機能極佳。 3. 本校教室全面E化，圖書館藏豐富，設有化學/化妝品調劑實驗室、化妝品檢驗中心、彩妝、美膚美體、整體造型及造型影像處理等專業教室，提供學生最佳之學習環境。 4. 為配合專業學習與實務工作，凡辨色力異常、聽/說及行動障礙者，建議審慎考量。	

校名全銜校址電話	招生群(類)別	系科(組)、學程	一般生名額	外加名額						備註
				原住民	退伍軍人	僑生	境外科技人才子女	蒙藏生	政府派子女	
502 國立臺南護理專科學校(續)										5. 新生必須依課程科目表修習服務學習課程。
503 國立臺東專科學校 校址：95045 臺東縣臺東市正氣北路889號 電話：089-226389轉2000 傳真：089-232871 網址：http://www.ntc.edu.tw	機械群	動力機械科(二專部)	6	1	1	1	1	1	1	1. 餐旅管理科學生服儀規定，均採五星級飯店人員從業標準，不得染髮，並統一量製制服，按照規定著制服上學，二年級上學期至校外實習6個月，畢業前務必取得1張餐旅行業相關證照。 2. 動力機械科學生依規定，校外職場實習為必修課程。 3. 園藝科設有造園乙、丙級檢定場、咖啡烘焙室及園藝檢定場可供學生練習。 4. 建築科學生一年級暑期至校外實習160小時，畢業前取得建築製圖丙級、電腦輔助建築製圖丙級、建築工程管理乙級三張證照其中一張即可畢業。 5. 資訊管理科學生畢業前需取得本科核可之資管或外語相關證照乙級(等同乙級)1張或丙級(等同丙級)2張;本校資訊管理科創科至今學生求學兩年最高取得專業證照數已達12張。 6. 電機工程科學生依規定，校外職場實習為必修課程，且畢業前須取得本科核可之相關職類乙級證照至少一張。
	動力機械群	動力機械科(二專部)	6	1	1	1	1	1	1	
	電機與電子群電機類	電機工程科(二專部)	1	0	0	0	0	0	0	
	電機與電子群資電類	電機工程科(二專部)	4	0	0	0	0	0	0	
	土木與建築群	資訊管理科(二專部)	1	1	1	1	1	1	1	
	商業與管理群	電機工程科(二專部)	3	1	1	1	1	1	1	
	農業群	建築科(二專部)	11	2	2	2	2	2	2	
	餐旅群	資訊管理科(二專部)	1	0	0	0	0	0	0	
		園藝暨景觀科(二專部)	11	2	2	2	2	2	2	
		餐旅管理科(二專部)	10	1	1	1	1	1	1	
704 國立臺灣師範大學 校址：10610 臺北市大安區和平東路一段162號 電話：02-77341179 傳真：02-23635695 網址：http://www2.ntnu.edu.tw/	機械群	機電工程學系	7	0	0	0	0	0	0	1. 修業4年。 2. 凡有肢體機能障礙、口吃、辨色力異常、聽力障礙等情況嚴重足以影響教學工作者，選填時請審慎考慮。 3. 有關教師資格之取得及服務之權利與義務，悉依師資培育法及其相關法令之規定。 4. 入學本校後，須通過各系規定之「外語能力檢定標準」，方可畢業。 5. 本校學士班學生在校期間，得依本校相關規定，申請修習教育專業課程。 6. 本校學生宿舍床位有限，學生住宿須依本校申請住宿分配規定辦理。 7. 本校學士班學生依規定必須修習「服務學習」課程及格，方可畢業。 8. 圖文傳播學系係師資培育法公布後成立，該系以培養企業工程人才為主，高職印刷、圖文傳播、美工、設計及影視領域學生選讀較佳，其他科別學生選讀，有技術學習無法銜接之困難。 9. 設計學系以培育設計專業人才為招生目標，主要分成「平面與媒體設計組」、「產品與室內設計組」，入學後須依「原學校畢業科別」進行分組。本系為非師資培育系所。
	動力機械群	工業教育學系車輛技術組	14	0	0	0	0	0	0	
	電機與電子群電機類	工業教育學系能源應用組	8	0	0	0	0	0	0	
	電機與電子群資電類	電機工程學系	2	0	0	0	0	0	0	
	設計群	電機工程學系	2	0	0	0	0	0	0	
		圖文傳播學系	6	0	0	0	0	0	0	
		設計學系	2	0	0	0	0	0	0	
	工程與管理類	圖文傳播學系	4	0	0	0	0	0	0	
713 國立彰化師範大學 進德校區： 校址：50007 彰化縣彰化市進德路1號 電話：04-7232105#5633 傳真：04-7211154 網址：http://www.ncue.edu.tw 寶山校區： 校址：50074 彰化縣彰化市師大路2號 電話：04-7232105#5633 傳真：04-7211154 網址：http://www.ncue.edu.tw	機械群	工業教育與技術學系	30	0	0	0	0	0	1	1. 修業4年。 2. 機械群—工業教育與技術學系招收需具機械專長。 3. 電機與電子群電機類—工業教育與技術學系招收需具電機專長。 4. 工業教育與技術學系學生皆須於大三下暑假參加為期二個半月之校外實習課程。 5. 財務金融技術學系設有「金融證照」畢業門檻，相關規定請參閱該系網站。 6. 凡有肢體障礙、語言障礙、聽覺障礙、辨視力異常者因技能操作因素，請慎重考慮。 7. 本校非所有學生皆可修習教育學程，有關修習教育學程相關規定請參閱本校師資培育中心網站。 8. 設有英文及資訊能力畢業門檻，相關規定參閱本校相關網頁。 9. 本校實施「通識護照」辦法，包含兩部分：(一)志工服務(二)藝文與學術活動，入學學生均需參加並獲通過。 10. 本校學生住宿須依本校「學生申請住校宿舍分配作業規定」辦理。 11. 有關入學獎勵金、各類獎助學金資訊請參閱本校網頁。
	電機與電子群電機類	工業教育與技術學系	20	0	0	1	1	0	0	
	商業與管理群	財務金融技術學系	25	1	1	1	1	1	1	
723 國立宜蘭大學	機械群	機械與機電工程學系	26	1	0	0	0	0	0	1. 學生須於規定修業年限內修畢應修學分，尚需通過英文、體適能及

校名全銜校址電話	招生群(類)別	系科(組)、學程	一般生名額	外加名額					備註	
				原住民生	退伍軍人	僑生	境外科技人才子女	蒙藏生		政府派子女
723 國立宜蘭大學 校址：26047 宜蘭縣宜蘭市神農路一段1號 電話：03-9357400#7095 傳真：03-9365239 網址：http://www.niu.edu.tw	機械群	生物機電工程學系	12	0	1	0	0	1	0	多元學習能力基本要求，方得畢業，詳情請見 http://www.niu.edu.tw/academ/register/freshmen/index.html 2. 本校為獎勵優秀高中、職畢業生到校就學，特訂定獎勵優秀大學部新生入學辦法，請參閱網址： http://www.niu.edu.tw/academ/publish/rule1-3.pdf 3. 校內住宿資訊：本校學生宿舍二棟，可供男生床位788人、女生床位735人，合計1523人住宿。男、女生宿舍均四人一房，同時設有冷氣、網路，為維護住宿安全，周圍及內部均設有監視系統，住宿學生憑個人之感應卡進出。104學年度住宿費採單一收費每學期每人9500元(含網路，低收入戶免收住宿費；宿舍冷氣使用依宿舍學生原則，其使用電費由各宿舍共同負擔，每度電價以3.5元計算)。 4. 本校教學特色、教學資源概況、收費標準等其他資訊，請逕至本校網頁查詢。
	電機與電子群電機類	電機工程學系	15	0	1	0	0	1	0	
	電機與電子群資電類	電子工程學系	14	0	0	1	0	0	1	
		資訊工程學系	6	1	0	0	1	0	0	
	化工群	化學工程與材料工程學系	8	0	0	1	0	1	0	
	土木與建築群	土木工程學系	5	0	1	0	0	0	0	
	工程與管理類	環境工程學系	10	0	0	0	1	0	1	
	商業與管理群	應用經濟與管理學系	14	0	0	0	1	1	1	
	食品群	食品科學系	19	0	0	0	1	0	0	
		生物技術與動物科學系	8	0	0	1	0	0	0	
農業群	森林暨自然資源學系	5	0	0	0	0	0	1		
	園藝學系	10	1	0	0	0	0	0		
外語群英語類	外國語文學系	5	1	1	1	0	0	0		
724 國立聯合大學 校址：36063 苗栗縣苗栗市南勢里聯大2號 電話：037-381133 傳真：037-381139 網址：http://www.nuu.edu.tw	機械群	機械工程學系	38	1	1	1	1	1	1	1. 修業4年。 2. 本校備有男、女宿舍，宿舍皆設置監視系統、門禁刷卡進出、冷氣透飲機(儲值計費)、脫水機、逆滲透飲水機、電視機；架設光纖網路以優惠價格提供學生租用；交誼廳內有報紙雜誌，生活機能方便，並有舍輔導員輔導學生生活學習及安全照顧。床位總數能滿足新生及全校女生住宿需求，由電腦作業申請與抽籤分配。 3. 經濟弱勢同學可申請弱勢助學、緊急紓困、學產基金助學金、學校工讀、各項清寒獎助學金及就學貸款等。 4. 本校除重視專業課程外，亦重視通識課程。希望經由通識課程之薰陶，提升人文素養，學習關懷生態及尊重生命。 5. 本校教學特色、資源概況、收費標準及其他資訊等，請至本校網頁查詢(網址 http://www.nuu.edu.tw)。 6. 本校第一校區位於苗栗市區，距國道1(苗栗)或國道3(後龍)交流道僅5-10分鐘，距苗栗火車站約10分鐘車程，客運車可直達本校校門口，另外學生往返第一及第二校區可免費搭乘接駁專車。
	電機與電子群電機類	電機工程學系	65	2	2	2	2	2	2	
		電子工程學系	55	2	1	1	0	0	0	
	電機與電子群資電類	光電工程學系	28	1	1	1	0	0	0	
		資訊管理學系	10	0	1	0	1	0	0	
	化工群	環境與安全衛生工程學系	9	0	0	0	0	0	0	
	工程與管理類	環境與安全衛生工程學系	12	1	1	1	1	1	1	
	商業與管理群	經營管理學系	29	1	1	1	1	1	1	
	資訊管理學系	15	1	0	1	0	1	1		
衛生與護理類	環境與安全衛生工程學系	7	0	0	0	0	0	0		
732 國立金門大學 校址：89250 金門縣金寧鄉大學路1號 電話：082-312346 傳真：082-313313 網址：http://www.nqu.edu.tw	電機與電子群電機類	電子工程學系	8	0	0	0	0	0	0	1. 本校提供多樣新生成績優良入學獎勵措施，詳情請參閱本校網站招生訊息。 2. 本校除與成功大學、清華大學、臺灣師範大學、中山大學、中正大學、中興大學等27校策略聯盟，辦理學生交流活動，為拓展學生國際視野，亦與美國西佛羅里達大學、西喬治亞大學、韓國誠信女子大學、中國大陸985及211重點大學-南京大學、四川大學、吉林大學、北京體育大學、北京交通大學、中國政法大學等進行學生交流。Tel: 國內交換生 082-313318、國外交換生 082-313734、中國大陸交換生 082-313735。 3. 學士班學生在規定修業年限內，除修滿該學系(院)應修學分外，亦需達到本校「英文及資訊能力畢業門檻及輔導辦法」及各學系(院)畢業相關規定始准畢業，詳情請至本校教務處網站/課務組相關法規及各學系網站查詢。 4. 住宿、獎助學金、就學貸款、學雜費減免、社團等相關事宜，可逕至本校學務處網站查詢。Tel: 082-313331。 5. 錄取生不另辦理報到；如欲放棄入學資格，須依招生簡章規定辦理。 6. 說明如有未盡事宜，悉依相關法令
	電機與電子群資電類	電子工程學系	15	1	1	1	1	1	1	
	設計群	企業管理學系	5	0	0	0	0	0	0	
	商業與管理群	企業管理學系	15	1	1	1	1	1	1	
	外語群英語類	應用英語學系	23	1	1	1	1	1	1	

校名全銜校址電話	招生群(類)別	系科(組)、學程	一般生名額	外加名額					備註		
				原住民生	退伍軍人	僑生	境外科技子女	蒙藏生		政府派子女	
732 國立金門大學 (續)										規定及本校招生委員會決議辦理。	
738 國立屏東大學 校址：90003 屏東縣屏東市民生路4-18號 電話：08-7663800#11301 傳真：08-7229527 網址：http://www.nptu.edu.tw/	電機與電子群電機類	電腦與通訊學系	6	0	0	0	0	0	0	1. 本校是由原屏東商業技術學院與屏東教育大學兩校於103年8月1日合併成立，為具有高教、技職、師培多元合流特色的大學。 2. 修業年限以4年為原則。修業期滿成績及格者，授予學士學位。錄取本校之學生欲修讀教育學程者，可依規定提出申請參加遴選，通過者得修習教育學程，相關資訊請參閱： http://www.cte.nptu.edu.tw 3. 本校學生宿舍計有12棟，可容納學生三千八百人住宿。 4. 在校期間考取相關證照，可依本校獎勵辦法申請獎勵金。 5. 本校設有多項獎助學金供申請，請參閱： http://www.act.nptu.edu.tw/bin/home.php 。 6. 學校所提供之教學資源概況：備有完善圖書及教學設備、校園網路、電腦網路、多媒體教室及各系專業教室等。 7. 有關專業證照及英文檢定業門檻等相關規定，請參閱各學系網站。	
	電機與電子群資電類	電腦與通訊學系	10	1	1	1	1	1	1		
		資訊工程學系	17	1	1	1	1	1	1		
		電腦與智慧型機器人學士學位學程	7	0	0	0	0	0	0		
	商業與管理群	國際貿易學系	19	1	1	1	1	1	1		1
		企業管理學系	18	1	1	1	1	1	1		1
		財務金融學系	19	1	1	1	1	1	1		1
		會計學系	38	1	1	1	1	1	1		1
		不動產經營學系	17	1	1	1	1	1	1		1
		資訊管理學系	16	1	1	1	1	1	1		1
		休閒事業經營學系	9	1	1	1	1	1	1		1
		應用日語學系	10	1	1	1	1	1	1		1
		行銷與流通管理學系	18	1	1	1	1	1	1		1
		商業自動化與管理學系	17	1	1	1	1	1	1		1
	外語群英語類	應用英語學系	8	1	1	1	1	1	1		1
		休閒事業經營學系	4	0	0	0	0	0	0		0
	外語群日語類	應用英語學系	6	0	0	0	0	0	0		0
		應用日語學系	10	0	0	0	0	0	0		0
	餐旅群	休閒事業經營學系	5	0	0	0	0	0	0		0
		應用英語學系	4	0	0	0	0	0	0		0
832 康寧學校財團法人康寧大學 (含康寧醫護暨管理專科學校) 校址：11485 臺北市內湖區康寧路3段75巷137號 電話：02-26321181 傳真：02-26341921 網址：http://www.ukn.edu.tw	商業與管理群	高齡社會健康管理科(二專部)	4	0	0	0	1	0	0	1. 台北校區上課，二專修業2年，畢業授予副學士學位。 2. 位於台北市，臨近捷運文湖線葫洲站交通便利，近內湖、南港科學園區，工讀就業機會多。 3. 備有學生宿舍，供遠道生申請。 4. 提供美國亞歷桑納大學遊學、清寒急難紓困、弱勢族群等多項獎助學金。 5. 校內設餐廳、便利商店，教室均有冷氣空調，有完整的e化教學設備及學習環境。 6. 本校著重實務操作、實習課程，若因個人身心狀況而影響學習者，請審慎考慮。 7. 為提升學生就業力，本校推動證照制度，畢業前應依各系科修業及畢業門檻實施要點取得相關證照。 8. 高齡社會健康管理科：培養健康與照護服務之稱職高齡服務專業人才，課程特色以社會服務的專業知能運用在照護服務及健康服務領域中，培養學生整體高齡服務視野，並將證照融入課程輔導。	
	衛生與護理類	高齡社會健康管理科(二專部)	4	0	0	1	0	1	1		
	家政群生活應用類	高齡社會健康管理科(二專部)	4	1	1	0	0	0	0		

附錄二 聯合登記分發各群（類）別、志願代碼及校系科（組）、學程預定招生名額

群類別	志願代碼	學校名稱	系科(組)、學程	一般生名額	外加名額					
					原住民生	退伍軍人	僑生	境外科技人才子女	蒙藏生	政府派子女
01 機械群	01001	國立臺灣科技大學	機械工程系	63	3	3	3	3	3	3
	01002	國立臺灣科技大學	材料科學與工程系	8	1	1	1	1	1	1
	01003	國立雲林科技大學	機械工程系	45	3	3	3	3	3	3
	01004	國立雲林科技大學	環境與安全衛生工程系	4	1	0	1	1	0	1
	01005	國立雲林科技大學	工業工程與管理系	11	0	1	1	1	1	1
	01006	國立雲林科技大學	工業設計系	5	0	0	0	0	0	0
	01007	國立屏東科技大學	機械工程系	29	1	0	0	0	0	0
	01008	國立屏東科技大學	生物機電工程系	8	1	1	1	1	1	1
	01009	國立臺北科技大學	機械工程系精密機電組	13	1	1	1	1	1	1
	01010	國立臺北科技大學	機械工程系精密設計組	13	1	1	1	1	1	1
	01011	國立臺北科技大學	機械工程系電機與控制組	13	1	1	1	1	1	1
	01012	國立臺北科技大學	工業工程與管理系	20	1	1	1	1	1	1
	01013	國立高雄第一科技大學	機械與自動化工程系精密機械組	15	1	1	1	1	1	1
	01014	國立高雄第一科技大學	機械與自動化工程系智慧自動化組	6	0	0	0	0	0	0
	01015	國立高雄第一科技大學	創新設計工程系	3	0	0	0	0	0	0
	01016	國立高雄應用科技大學	機械工程系	11	1	0	1	0	0	0
	01017	國立高雄應用科技大學	機械工程系機電組	11	0	1	0	1	0	0
	01018	國立高雄應用科技大學	機械工程系微奈米技術組	14	1	1	0	0	1	1
	01019	國立高雄應用科技大學	模具工程系	7	2	2	2	2	2	2
	01020	國立高雄應用科技大學	模具工程系精微模具組	8	2	2	2	2	2	2
	01021	國立高雄應用科技大學	模具工程系光電模具組	9	2	2	2	2	2	2
	01022	國立高雄應用科技大學	工業工程與管理系	8	1	1	1	1	1	1
	01023	國立虎尾科技大學	機械與電腦輔助工程系	33	2	2	2	2	2	2
	01024	國立虎尾科技大學	材料科學與工程系	17	1	1	1	1	1	1
	01025	國立虎尾科技大學	機械設計工程系	26	3	3	3	3	3	3
	01026	國立虎尾科技大學	動力機械工程系	19	1	1	1	1	1	1
	01027	國立虎尾科技大學	自動化工程系	16	1	1	1	1	1	1
	01028	國立虎尾科技大學	車輛工程系	12	1	1	1	1	1	1
	01029	國立虎尾科技大學	工業管理系	14	0	0	0	0	0	0
	01030	國立虎尾科技大學	飛機工程系機械組	21	1	1	1	1	1	1
	01031	國立高雄海洋科技大學	輪機工程系	2	1	1	1	1	1	1
	01032	國立高雄海洋科技大學	造船及海洋工程系	36	1	1	1	1	1	1
	01033	國立勤益科技大學	機械工程系	44	4	4	4	4	4	4
	01034	國立勤益科技大學	冷凍空調與能源系能源應用組	3	1	0	0	0	0	0
	01035	國立勤益科技大學	冷凍空調與能源系環境控制組	3	0	1	0	0	0	0
	01036	國立勤益科技大學	工業工程與管理系	23	1	1	1	1	1	1
	01037	朝陽科技大學	工業工程與管理系	17	1	1	1	1	1	1
	01038	朝陽科技大學	環境工程與管理系	8	0	0	0	0	0	0
	01039	朝陽科技大學	營建工程系	6	0	0	0	0	0	0
	01040	朝陽科技大學	工業設計系	10	1	1	1	1	1	1
	01041	南臺科技大學	機械工程系自動化控制組	30	1	1	1	1	1	1
	01042	南臺科技大學	機械工程系微奈米技術組	30	1	1	1	1	1	1
	01043	南臺科技大學	機械工程系先進車輛組	5	1	1	0	1	1	1
	01044	南臺科技大學	電機工程系控制與晶片組	4	0	0	0	0	0	0
	01045	南臺科技大學	光電工程系	5	0	0	1	1	0	0
	01046	南臺科技大學	工業管理與資訊系工業管理組	6	2	2	2	2	2	2
	01047	南臺科技大學	創新產品設計系	5	1	0	1	0	0	0
	01048	崑山科技大學	機械工程系	30	2	2	2	2	2	2
	01049	崑山科技大學	電機工程系	10	1	1	1	1	1	1
	01050	崑山科技大學	光電工程系	4	0	0	0	0	0	0
	01051	崑山科技大學	環境工程系	16	1	1	1	1	1	1
	01052	崑山科技大學	材料工程系	10	1	1	0	0	0	0
	01053	嘉藥學校財團法人嘉南藥理大學	職業安全衛生系	18	1	1	1	1	1	1
	01054	嘉藥學校財團法人嘉南藥理大學	環境工程與科學系	22	1	1	1	1	1	1
	01055	嘉藥學校財團法人嘉南藥理大學	環境資源管理系	13	0	0	0	0	1	1
	01056	樹德科技大學	生活產品設計系	2	0	1	0	0	0	0

群類別	志願代碼	學校名稱	系科(組)、學程	一般生名額	外加名額						
					原住民生	退伍軍人	僑生	境外科技人才子女	蒙藏生	政府派外子女	
01 機械群	01057	龍華科技大學	機械工程系	31	2	2	2	2	2	2	
	01058	龍華科技大學	化工與材料工程系	15	1	1	1	1	1	1	
	01059	龍華科技大學	工業管理系	18	1	1	1	1	1	1	
	01060	輔英科技大學	環境工程與科學系	13	1	1	1	1	1	1	
	01061	輔英科技大學	職業安全衛生系	2	1	0	0	0	0	1	
	01062	明新科技大學	機械工程系	40	2	2	2	2	2	2	
	01063	明新科技大學	土木工程與環境資源管理系	15	1	1	1	1	1	1	
	01064	明新科技大學	化學工程與材料科技系	17	1	1	1	1	1	1	
	01065	明新科技大學	光電系統工程系	8	0	0	0	0	0	0	
	01066	明新科技大學	工業工程與管理系	8	0	0	0	0	0	0	
	01067	弘光科技大學	生物醫學工程系	11	0	1	1	0	1	1	
	01068	弘光科技大學	環境與安全衛生工程系環境工程組	6	1	0	1	0	0	0	
	01069	弘光科技大學	環境與安全衛生工程系綠色科技組	4	0	1	0	0	0	1	
	01070	弘光科技大學	環境與安全衛生工程系工業安全衛生組	5	0	1	0	0	0	1	
	01071	健行科技大學	土木工程系	1	0	0	0	0	0	0	
	01072	健行科技大學	工業管理系服務管理組	4	1	1	1	1	1	1	
	01073	健行科技大學	材料製造科技學位學程	7	1	1	1	0	0	0	
	01074	健行科技大學	財務金融系投資理財組	5	1	1	1	1	1	1	
	01075	健行科技大學	電機工程系	4	0	0	0	0	0	0	
	01076	健行科技大學	電機工程系綠色能源組	2	0	0	0	0	0	0	
	01077	健行科技大學	資訊工程系	5	1	1	1	1	1	1	
	01078	健行科技大學	機械工程系	30	2	2	2	2	2	2	
	01079	健行科技大學	機械工程系車輛組	5	0	0	0	0	0	0	
	01080	正修科技大學	土木與空間資訊系空間資訊組	2	0	0	0	0	0	0	
	01081	正修科技大學	機械工程系機電組	3	0	0	0	0	0	0	
	01082	正修科技大學	機械工程系精密製造技術組	11	1	1	1	1	1	1	
	01083	正修科技大學	機械工程系設計製造組	17	2	2	2	2	2	2	
	01084	正修科技大學	電機工程系電機與控制組	3	0	0	0	0	0	0	
	01085	正修科技大學	電機工程系產業技術組	2	0	0	0	0	0	0	
	01086	正修科技大學	工業工程與管理系工業工程組	7	1	1	1	1	1	1	
	01087	正修科技大學	企業管理系流通管理組	3	0	0	0	0	0	0	
	01088	萬能科技大學	營建科技系營建與創意空間組	2	0	0	0	0	0	0	
	01089	萬能科技大學	航空光機電系	15	1	1	1	1	1	1	
	01090	萬能科技大學	工業管理系經營管理組	3	1	1	1	1	1	1	
	01091	萬能科技大學	工業管理系精密設計製造組	1	1	1	1	1	1	1	
	01092	萬能科技大學	商品設計系	3	1	1	1	1	1	1	
	01093	萬能科技大學	數位多媒體系	3	0	0	0	0	0	0	
	01094	建國科技大學	機械工程系	1	1	1	1	1	1	1	
	01095	建國科技大學	工業與服務管理系	1	1	1	1	1	1	1	
	01096	建國科技大學	自動化工程系	4	1	1	1	1	1	1	
	01097	建國科技大學	創意產品與遊戲設計系	2	1	0	0	0	0	0	
	01098	明志科技大學	機械工程系精密機械組	9	1	1	1	1	1	1	
	01099	明志科技大學	機械工程系光機電組	3	1	1	1	1	1	1	
	01100	明志科技大學	環境與安全衛生工程系	5	0	0	0	0	0	0	
01101	明志科技大學	材料工程系	10	1	1	1	1	1	1		
01102	明志科技大學	工業工程與管理系	9	0	0	0	0	0	0		
01103	明志科技大學	工業設計系	2	0	0	0	0	0	0		
01104	高苑科技大學	電機工程系	1	1	1	1	1	1	1		
01105	高苑科技大學	機械與自動化工程系	8	1	1	1	1	1	1		
01106	高苑科技大學	機械與自動化工程系先進車輛組	3	1	1	1	1	1	1		
01107	高苑科技大學	土木工程系資訊應用組	1	0	0	0	0	0	0		
01108	高苑科技大學	土木工程系工程技術組	1	0	0	0	0	0	0		
01109	高苑科技大學	企業管理系	3	0	0	0	0	0	0		
01110	高苑科技大學	多媒體動畫遊戲學位學程	2	0	0	0	0	0	0		
01111	大仁科技大學	電子商務創新應用學士學位學程	1	1	0	0	0	0	0		
01112	聖約翰科技大學	機械與電腦輔助工程系	3	1	1	1	1	1	1		
01113	聖約翰科技大學	工業工程與管理系	1	0	0	0	0	0	0		
01114	聖約翰科技大學	創意設計系	2	0	0	0	0	0	0		

群 類 別	志 願 代 碼	學 校 名 稱	系 科 (<small>組</small>)、 <small>學</small> 程	一 般 生 名 額	外 加 名 額					
					原 住 民 生	退 伍 軍 人	僑 生	境 外 科 技 人 才 子 女	蒙 藏 生	政 府 派 外 子 女
01 機 械 群	01115	嶺東科技大學	資訊管理系資訊管理應用組	10	0	0	0	0	0	0
	01116	中國科技大學	土木與防災設計系(台北校區)	5	0	0	0	0	0	0
	01117	中國科技大學	資訊工程系(新竹校區)	2	0	0	0	0	0	0
	01118	中國科技大學	電腦與通訊系(新竹校區)	1	0	0	0	0	0	0
	01119	中臺科技大學	醫學影像暨放射科學系	9	1	1	1	1	1	1
	01120	中臺科技大學	牙體技術暨材料系	17	0	1	0	1	1	1
	01121	中臺科技大學	環境與安全衛生工程系	7	1	1	1	1	1	1
	01122	中臺科技大學	視光系	6	1	0	0	0	0	0
	01123	台南應用科技大學	商品設計系	5	0	0	0	0	1	1
	01124	遠東科技大學	機械工程系	10	2	2	2	2	2	2
	01125	遠東科技大學	自動化控制系	2	1	1	1	1	1	1
	01126	遠東科技大學	材料與能源工程系材料應用組	2	1	1	0	0	0	0
	01127	遠東科技大學	材料與能源工程系車輛能源動力組	2	1	1	0	0	0	0
	01128	遠東科技大學	電子與光電應用工程系	2	1	1	1	1	1	1
	01129	遠東科技大學	工業設計系機械與電腦輔助設計組	7	0	1	0	1	0	1
	01130	遠東科技大學	工業設計系	2	0	1	1	0	0	0
	01131	遠東科技大學	創新設計與創業管理系	2	0	1	0	0	0	0
	01132	遠東科技大學	創意商品設計與管理系	4	1	1	1	1	1	1
	01133	元培醫事科技大學	環境工程衛生系	5	1	1	0	0	0	0
	01134	元培醫事科技大學	生物醫學工程系	1	1	0	1	1	1	1
	01135	元培醫事科技大學	行動科技應用系	7	0	0	1	1	1	1
	01136	中華醫事科技大學	視光系	2	0	0	0	0	0	0
	01137	中華醫事科技大學	環境與安全衛生工程系	5	1	1	1	1	1	1
	01138	中華醫事科技大學	數位設計與資訊管理系	5	0	0	0	0	0	0
	01139	東南科技大學	機械工程系	13	1	1	1	1	1	1
	01140	東南科技大學	機械工程系車輛組	1	0	0	0	0	0	0
	01141	東南科技大學	營建與空間設計系	4	0	0	0	0	0	0
	01142	東南科技大學	創意產品設計系	10	1	1	1	1	1	1
	01143	南開科技大學	自動化工程系	7	2	2	2	2	2	2
	01144	南開科技大學	機械工程系	3	1	1	1	1	1	1
	01145	南開科技大學	機械工程系車輛組	4	0	0	0	0	0	0
	01146	南開科技大學	工業管理系	2	1	1	1	1	1	1
	01147	中華科技大學	機械工程系(台北校區)	12	0	0	0	0	0	0
	01148	中華科技大學	機械工程系動力機械組(台北校區)	3	0	0	0	0	0	0
	01149	中華科技大學	電機工程系(台北校區)	4	0	0	0	0	0	2
	01150	中華科技大學	電子工程系(台北校區)	2	0	0	0	0	0	0
	01151	中華科技大學	航空機械系(新竹校區)	32	2	2	3	3	3	3
	01152	僑光科技大學	電腦輔助工業設計系	22	1	1	1	1	1	1
	01153	育達科技大學	資訊管理系	4	0	0	0	0	0	0
	01154	美和科技大學	資訊科技系	1	0	0	0	0	0	0
	01155	吳鳳科技大學	機械工程系	2	1	1	1	1	1	1
	01156	吳鳳科技大學	消防系	13	1	2	2	2	2	2
	01157	吳鳳科技大學	應用遊戲科技系	2	0	1	0	0	0	1
	01158	環球科技大學	創意商品設計系	1	0	0	0	0	0	0
	01159	中州科技大學	機械與自動化工程系設計與製造組	2	1	1	1	1	1	1
	01160	中州科技大學	機械與自動化工程系機電整合組	2	1	1	1	1	1	1
	01161	修平科技大學	機械工程系	13	3	0	3	3	3	3
01162	修平科技大學	能源與材料科技系	3	0	1	0	1	0	0	
01163	修平科技大學	工業工程與管理系	7	2	2	2	2	2	2	
01164	大華科技大學	機電工程系	1	1	1	1	1	1	1	
01165	大華科技大學	工業工程與管理系	1	1	1	1	1	1	1	
01166	臺北城市科技大學	機械工程系	15	2	2	2	2	2	2	
01167	臺北城市科技大學	電機工程系	3	0	0	0	0	0	0	
01168	臺北城市科技大學	電腦與通訊工程系	6	0	0	0	0	0	0	
01169	南榮科技大學	機械工程系	7	3	3	3	3	3	3	
01170	南榮科技大學	資訊科技系	2	0	0	0	0	0	0	
01171	南榮科技大學	營建工程系	1	0	0	0	0	0	0	
01172	華夏科技大學	機械工程系	23	1	1	1	1	1	1	

群 類 別	志 願 代 碼	學 校 名 稱	系 科 (<small>組</small>)、 <small>學</small> 程	一 般 生 名 額	外 加 名 額					
					原 住 民 生	退 伍 軍 人	僑 生	境 外 科 技 人 才 子 女	蒙 藏 生	政 府 派 外 子 女
01 機 械 群	01173	華夏科技大學	機械工程系機電整合組	1	1	1	1	1	1	1
	01174	華夏科技大學	電機工程系	4	0	0	0	0	0	0
	01175	華夏科技大學	資訊工程系	6	1	1	1	1	1	1
	01176	慈濟學校財團法人慈濟科技大學	醫學影像暨放射科學系	7	0	0	0	0	0	0
	01177	慈濟學校財團法人慈濟科技大學	資訊科技與管理系資訊科技組	4	0	0	0	0	0	0
	01178	致理科技大學	商務科技管理系	8	0	0	0	0	0	0
	01179	大漢技術學院	機械工程系	3	1	1	1	1	1	1
	01180	和春技術學院	商品設計系	1	0	1	1	0	0	0
	01181	亞東技術學院	材料與纖維系材料應用科技組	10	1	1	1	1	1	1
	01182	亞東技術學院	機械工程系	35	2	2	2	2	2	2
	01183	亞東技術學院	工商業設計系	3	1	1	1	1	1	1
	01184	亞東技術學院	工業管理系	23	1	1	1	1	1	1
	01185	桃園創新技術學院	機械工程系	9	2	2	2	2	2	2
	01186	德霖技術學院	土木工程系	2	0	1	0	0	0	0
	01187	德霖技術學院	資訊工程系	2	0	0	0	0	0	0
	01188	德霖技術學院	電腦與通訊工程系	4	0	0	0	0	0	0
	01189	德霖技術學院	機械工程系	9	0	1	1	1	1	1
	01190	德霖技術學院	創意產品設計系	1	0	0	0	0	0	0
	01191	蘭陽技術學院	機電工程系	1	1	1	1	1	1	1
	01192	黎明技術學院	電機工程系	3	0	0	0	0	0	0
	01193	黎明技術學院	機械工程系	7	1	1	1	1	1	1
01194	黎明技術學院	創意產品設計系	4	1	1	1	1	1	1	
01195	崇右技術學院	創意商品設計系	1	0	0	0	0	0	0	
01196	國立臺東專科學校	動力機械科(二專部)	6	1	1	1	1	1	1	
01197	國立臺灣師範大學	機電工程學系	7	0	0	0	0	0	0	
01198	國立彰化師範大學	工業教育與技術學系	30	0	0	0	0	0	1	
01199	國立宜蘭大學	機械與機電工程學系	26	1	0	0	0	0	0	
01200	國立宜蘭大學	生物機電工程學系	12	0	1	0	0	1	0	
01201	國立聯合大學	機械工程學系	38	1	1	1	1	1	1	
02 動 力 機 械 群	02001	國立屏東科技大學	機械工程系	9	1	0	0	0	0	0
	02002	國立屏東科技大學	車輛工程系	30	2	0	2	0	0	0
	02003	國立屏東科技大學	生物機電工程系	7	0	0	0	0	0	0
	02004	國立臺北科技大學	車輛工程系	15	1	1	1	1	1	1
	02005	國立高雄第一科技大學	機械與自動化工程系精密機械組	3	0	0	0	0	0	0
	02006	國立高雄第一科技大學	機械與自動化工程系智慧自動化組	3	0	0	0	0	0	0
	02007	國立高雄第一科技大學	電子工程系	1	0	0	0	0	0	0
	02008	國立高雄第一科技大學	電腦與通訊工程系	2	0	0	0	0	0	0
	02009	國立高雄應用科技大學	機械工程系	2	0	0	0	0	0	0
	02010	國立高雄應用科技大學	機械工程系機電組	2	0	0	0	0	0	0
	02011	國立虎尾科技大學	動力機械工程系	14	1	1	1	1	1	1
	02012	國立虎尾科技大學	車輛工程系	15	1	1	1	1	1	1
	02013	國立虎尾科技大學	飛機工程系機械組	12	1	1	1	1	1	1
	02014	國立高雄海洋科技大學	輪機工程系	1	1	1	1	1	1	1
	02015	國立高雄海洋科技大學	造船及海洋工程系	4	1	1	1	1	1	1
	02016	南臺科技大學	機械工程系先進車輛組	25	1	0	1	0	0	1
	02017	崑山科技大學	機械工程系	17	1	1	1	1	1	1
	02018	崑山科技大學	機械工程系汽車組	8	1	1	1	1	1	1
	02019	崑山科技大學	電子工程系	4	0	0	0	0	0	0
	02020	崑山科技大學	環境工程系	6	0	0	0	0	0	0
	02021	樹德科技大學	車用電子學士學位學程	5	0	0	0	0	0	0
	02022	龍華科技大學	機械工程系	10	1	1	1	1	1	1
	02023	明新科技大學	機械工程系	5	1	1	1	1	1	1
	02024	健行科技大學	工業管理系資訊應用組	6	1	1	1	1	1	1
	02025	健行科技大學	材料製造科技學位學程	7	0	0	0	1	1	1
	02026	健行科技大學	電子工程系應用資訊組	1	0	0	0	0	0	0
	02027	健行科技大學	機械工程系	5	0	0	0	0	0	0
	02028	健行科技大學	機械工程系車輛組	11	1	1	1	1	1	1
	02029	健行科技大學	應用空間資訊系	4	0	0	0	0	0	0

群類別	志願代碼	學校名稱	系科(組)、學程	一般生名額	外加名額					
					原住民生	退伍軍人	僑生	境外科技人才子女	蒙藏生	政府派外子女
02 動力 機械群	02030	正修科技大學	電子工程系微電子組	3	0	0	0	0	0	0
	02031	正修科技大學	機械工程系機電組	12	2	2	2	2	2	2
	02032	正修科技大學	機械工程系精密製造技術組	3	0	0	0	0	0	0
	02033	正修科技大學	電機工程系電機與控制組	3	0	0	0	0	0	0
	02034	正修科技大學	電機工程系光電組	2	0	0	0	0	0	0
	02035	正修科技大學	電機工程系產業技術組	2	0	0	0	0	0	0
	02036	正修科技大學	工業工程與管理系工業工程組	5	0	0	0	0	0	0
	02037	正修科技大學	資訊工程系	9	0	0	0	0	0	0
	02038	正修科技大學	企業管理系經營管理組	2	0	0	0	0	0	0
	02039	正修科技大學	資訊管理系資訊應用組	2	0	0	0	0	0	0
	02040	萬能科技大學	環境工程系	4	0	0	0	0	0	0
	02041	萬能科技大學	航空光機電系	12	1	1	1	1	1	1
	02042	萬能科技大學	工業管理系精密設計製造組	1	0	0	0	0	0	0
	02043	建國科技大學	機械工程系	1	1	1	1	1	1	1
	02044	建國科技大學	自動化工程系	3	1	1	1	1	1	1
	02045	建國科技大學	資訊與網路通訊系	1	0	0	0	0	0	0
	02046	明志科技大學	機械工程系車輛組	10	1	1	1	1	1	1
	02047	高苑科技大學	電子工程系航空電子組	5	0	0	0	0	0	0
	02048	高苑科技大學	電子工程系	1	0	0	0	0	0	0
	02049	高苑科技大學	電機工程系	1	1	1	1	1	1	1
	02050	高苑科技大學	機械與自動化工程系	2	1	1	1	1	1	1
	02051	高苑科技大學	機械與自動化工程系先進車輛組	8	1	1	1	1	1	1
	02052	高苑科技大學	資訊科技應用系	11	0	0	0	0	0	0
	02053	大仁科技大學	環境與職業安全衛生系	1	0	1	1	0	0	0
	02054	大仁科技大學	消防安全學士學位學程	2	1	0	0	0	1	0
	02055	聖約翰科技大學	機械與電腦輔助工程系	1	1	1	1	1	1	1
	02056	遠東科技大學	機械工程系	5	2	2	2	2	2	2
	02057	遠東科技大學	自動化控制系	2	1	1	1	1	1	1
	02058	遠東科技大學	材料與能源工程系車輛能源動力組	2	0	0	1	1	0	0
	02059	遠東科技大學	工業設計系機械與電腦輔助設計組	2	1	0	1	0	1	0
	02060	中華醫事科技大學	環境與安全衛生工程系	4	0	0	0	0	0	0
	02061	東南科技大學	機械工程系	2	0	0	0	0	0	0
	02062	東南科技大學	機械工程系車輛組	16	2	2	2	2	2	2
	02063	南開科技大學	自動化工程系	3	0	0	0	0	0	0
	02064	南開科技大學	機械工程系	3	0	0	0	0	0	0
	02065	南開科技大學	機械工程系車輛組	9	2	2	2	2	2	2
	02066	南開科技大學	工業管理系	4	0	0	0	0	0	0
	02067	南開科技大學	電機與資訊技術系	1	0	0	0	0	0	0
	02068	南開科技大學	電子工程系應用電子組	3	0	0	0	0	0	0
	02069	中華科技大學	機械工程系(台北校區)	3	1	1	1	1	1	1
	02070	中華科技大學	機械工程系動力機械組(台北校區)	9	1	1	1	1	1	1
	02071	中華科技大學	航空機械系(新竹校區)	8	1	1	1	1	1	1
	02072	僑光科技大學	電腦輔助工業設計系	10	1	1	1	1	1	1
	02073	美和科技大學	企業管理系	1	1	1	1	1	1	1
	02074	美和科技大學	財務金融系	1	0	0	0	0	0	0
	02075	吳鳳科技大學	機械工程系車輛組	1	1	1	1	1	1	1
	02076	吳鳳科技大學	電機工程系	3	1	1	1	1	1	1
02077	吳鳳科技大學	安全科技與管理系	2	0	1	1	0	0	1	
02078	中州科技大學	機械與自動化工程系設計與製造組	2	0	0	0	0	0	0	
02079	中州科技大學	機械與自動化工程系機電整合組	2	0	0	0	0	0	0	
02080	修平科技大學	機械工程系	3	0	3	0	0	0	0	
02081	修平科技大學	工業工程與管理系	7	0	0	0	0	0	0	
02082	大華科技大學	機電工程系	1	0	0	0	0	0	0	
02083	臺北城市科技大學	機械工程系	12	0	0	0	0	0	0	
02084	臺北城市科技大學	機械工程系車輛組	23	3	3	3	3	3	3	
02085	南榮科技大學	機械工程系	3	0	0	0	0	0	0	
02086	南榮科技大學	電機工程系	2	0	0	0	0	0	0	
02087	華夏科技大學	機械工程系	10	1	1	1	1	1	1	

群類別	志願代碼	學校名稱	系科(組)、學程	一般生名額	外加名額						
					原住民生	退伍軍人	僑生	境外科技人才子女	蒙藏生	政府派外子女	
02 動力機械群	02088	華夏科技大學	機械工程系機電整合組	1	0	0	0	0	0	0	
	02089	大漢技術學院	機械工程系	3	0	0	0	0	0	0	
	02090	和春技術學院	電機工程系機電自動化組	1	1	0	0	1	0	0	
	02091	和春技術學院	電機工程系水電工程專業技術組	1	0	0	0	0	1	1	
	02092	和春技術學院	資訊工程系資訊與多媒體應用組	3	1	0	0	0	0	0	
	02093	和春技術學院	工業工程與管理系	2	0	1	0	0	0	0	
	02094	亞東技術學院	機械工程系汽車組	16	1	1	1	1	1	1	
	02095	桃園創新技術學院	機械工程系	2	0	0	0	0	0	0	
	02096	桃園創新技術學院	機械工程系車輛工程組	12	1	1	1	1	1	1	
	02097	桃園創新技術學院	環境科技與管理系	3	0	1	0	1	1	0	
	02098	德霖技術學院	電子工程系	2	0	0	0	0	0	0	
	02099	德霖技術學院	機械工程系	3	1	0	0	0	0	0	
	02100	蘭陽技術學院	機電工程系	1	0	0	0	0	0	0	
	02101	黎明技術學院	機械工程系	7	1	1	1	1	1	1	
	02102	黎明技術學院	創意產品設計系	4	0	0	0	0	0	0	
02103	國立臺東專科學校	動力機械科(二專部)	6	1	1	1	1	1	1		
02104	國立臺東專科學校	電機工程科(二專部)	1	0	0	0	0	0	0		
02105	國立臺灣師範大學	工業教育學系車輛技術組	14	0	0	0	0	0	0		
03 電機與電子群 電機類	03001	國立臺灣科技大學	電機工程系	42	2	2	2	2	2	2	
	03002	國立臺灣科技大學	材料科學與工程系	4	0	0	0	0	0	0	
	03003	國立雲林科技大學	電機工程系	36	3	3	3	3	3	3	
	03004	國立雲林科技大學	電子工程系	6	0	0	0	0	0	0	
	03005	國立屏東科技大學	生物機電工程系	3	0	0	0	0	0	0	
	03006	國立臺北科技大學	能源與冷凍空調工程系	15	1	1	1	1	1	1	
	03007	國立臺北科技大學	電機工程系	40	2	2	2	2	2	2	
	03008	國立臺北科技大學	資訊工程系	3	0	0	0	0	0	0	
	03009	國立臺北科技大學	電子工程系	3	1	1	1	1	1	1	
	03010	國立高雄第一科技大學	機械與自動化工程系智慧自動化組	10	1	1	1	1	1	1	
	03011	國立高雄第一科技大學	電腦與通訊工程系	7	0	0	0	0	0	0	
	03012	國立高雄第一科技大學	電子工程系	5	0	0	0	0	0	0	
	03013	國立高雄應用科技大學	電機工程系	40	3	3	3	3	3	3	
	03014	國立高雄應用科技大學	電子工程系電子組	4	0	0	0	0	0	0	
	03015	國立高雄應用科技大學	電子工程系資訊組	4	0	0	0	0	0	0	
	03016	國立高雄應用科技大學	電子工程系電信與系統組	4	0	0	0	0	0	0	
	03017	國立高雄應用科技大學	金融系	3	0	0	0	0	0	0	
	03018	國立高雄應用科技大學	資訊管理系	10	0	0	0	0	0	0	
	03019	國立虎尾科技大學	電機工程系	34	2	2	2	2	2	2	
	03020	國立虎尾科技大學	光電工程系	10	1	1	1	1	1	1	
	03021	國立虎尾科技大學	自動化工程系	18	1	1	1	1	1	1	
	03022	國立虎尾科技大學	車輛工程系	3	0	0	0	0	0	0	
	03023	國立虎尾科技大學	飛機工程系航空電子組	9	1	1	1	1	1	1	
	03024	國立虎尾科技大學	資訊工程系	4	1	1	1	1	1	1	
	03025	國立高雄海洋科技大學	電訊工程系	8	0	0	0	0	0	0	
	03026	國立高雄海洋科技大學	微電子工程系	2	0	0	0	0	0	0	
	03027	國立澎湖科技大學	電信工程系	6	0	0	0	0	0	0	
	03028	國立澎湖科技大學	電機工程系	10	1	1	1	1	1	1	
	03029	國立勤益科技大學	機械工程系	20	0	0	0	0	0	0	
	03030	國立勤益科技大學	冷凍空調與能源系能源應用組	13	0	1	1	1	1	1	
	03031	國立勤益科技大學	冷凍空調與能源系環境控制組	12	1	0	1	1	1	1	
	03032	國立勤益科技大學	電機工程系	36	2	2	2	2	2	2	
	03033	國立勤益科技大學	電子工程系綠能晶片與系統應用組	4	1	0	1	0	1	0	
	03034	國立勤益科技大學	電子工程系網路多媒體暨遊戲機組	4	1	0	1	0	1	0	
03035	國立勤益科技大學	電子工程系智慧電子產品設計組	10	1	0	1	0	1	0		
03036	國立勤益科技大學	資訊工程系	10	0	0	0	0	0	0		
03037	朝陽科技大學	環境工程與管理系	11	1	1	1	1	1	1		
03038	朝陽科技大學	資訊工程系	10	1	1	1	1	1	1		
03039	朝陽科技大學	資訊與通訊系	5	1	1	1	1	1	1		
03040	南臺科技大學	機械工程系自動化控制組	4	1	1	1	1	1	1		

群類別	志願代碼	學校名稱	系科(組)、學程	一般生名額	外加名額					
					原住民生	退伍軍人	僑生	境外科技人才子女	蒙藏生	政府派外子女
03 電機與電子群 電機類	03041	南臺科技大學	機械工程系微奈米技術組	5	1	1	1	1	1	1
	03042	南臺科技大學	機械工程系先進車輛組	5	0	1	1	1	1	0
	03043	南臺科技大學	電機工程系控制與晶片組	8	1	0	1	1	0	1
	03044	南臺科技大學	電機工程系生醫電子組	13	1	1	0	0	1	1
	03045	南臺科技大學	電機工程系電能資訊組	17	1	1	1	1	1	1
	03046	南臺科技大學	光電工程系	10	1	1	1	0	1	1
	03047	南臺科技大學	電子工程系系統應用組	5	1	1	1	1	1	1
	03048	南臺科技大學	創新產品設計系	2	0	0	0	1	0	0
	03049	崑山科技大學	機械工程系汽車組	2	0	0	0	0	0	0
	03050	崑山科技大學	電機工程系	37	2	2	2	2	2	2
	03051	崑山科技大學	電子工程系	12	1	1	1	1	1	1
	03052	崑山科技大學	光電工程系	5	0	0	0	0	0	0
	03053	崑山科技大學	環境工程系	10	1	1	1	1	1	1
	03054	崑山科技大學	資訊工程系	9	1	1	1	1	1	1
	03055	崑山科技大學	電腦與通訊系	6	1	1	1	1	1	1
	03056	樹德科技大學	電腦與通訊系	1	0	0	0	0	0	0
	03057	樹德科技大學	車用電子學士學位學程	7	1	1	1	1	1	1
	03058	樹德科技大學	資訊工程系	8	0	0	0	0	0	0
	03059	龍華科技大學	電機工程系	17	2	2	2	2	2	2
	03060	輔英科技大學	職業安全衛生系	1	0	1	0	1	0	0
	03061	輔英科技大學	環境工程與科學系	11	1	1	1	1	1	1
	03062	明新科技大學	電機工程系	36	2	2	2	2	2	2
	03063	明新科技大學	電子工程系	17	1	1	1	1	1	1
	03064	明新科技大學	光電系統工程系	15	1	1	1	1	1	1
	03065	明新科技大學	資訊工程系	5	1	1	1	1	1	1
	03066	弘光科技大學	資訊工程系	10	1	1	1	1	0	0
	03067	弘光科技大學	生物醫學工程系	12	1	1	1	1	0	0
	03068	弘光科技大學	環境與安全衛生工程系綠色科技組	7	1	0	0	0	1	0
	03069	弘光科技大學	環境與安全衛生工程系工業安全衛生組	5	1	0	0	0	1	0
	03070	健行科技大學	資訊管理系	2	0	0	0	0	0	0
	03071	健行科技大學	電子工程系	1	0	0	0	0	0	0
	03072	健行科技大學	電子工程系光電應用組	1	0	0	0	0	0	0
	03073	健行科技大學	電機工程系	22	1	1	1	1	1	1
	03074	健行科技大學	電機工程系綠色能源組	7	1	1	1	1	1	1
	03075	正修科技大學	電子工程系微電子組	4	0	0	0	0	0	0
	03076	正修科技大學	電機工程系電機與控制組	12	2	2	2	2	2	2
	03077	正修科技大學	電機工程系光電組	6	0	0	0	0	0	0
	03078	正修科技大學	電機工程系產業技術組	10	1	1	1	1	1	1
	03079	正修科技大學	資訊工程系	8	0	0	0	0	0	0
	03080	萬能科技大學	環境工程系	4	1	1	1	1	1	1
	03081	萬能科技大學	資訊工程系	4	1	1	1	1	1	1
	03082	建國科技大學	電機工程系	10	1	1	1	1	1	1
	03083	建國科技大學	電子工程系	1	1	1	1	1	1	1
	03084	建國科技大學	資訊管理系	3	0	0	0	0	0	0
	03085	建國科技大學	資訊與網路通訊系	1	1	1	1	1	1	1
	03086	明志科技大學	機械工程系精密機械組	5	0	0	0	0	0	0
	03087	明志科技大學	機械工程系光機組	7	0	0	0	0	0	0
	03088	明志科技大學	機械工程系車輛組	5	0	0	0	0	0	0
03089	明志科技大學	電機工程系	21	1	1	1	1	1	1	
03090	明志科技大學	電子工程系	9	1	1	1	1	1	1	
03091	明志科技大學	材料工程系	2	0	0	0	0	0	0	
03092	高苑科技大學	電子工程系航空電子組	8	1	1	1	1	1	1	
03093	高苑科技大學	電子工程系	1	2	2	2	2	2	2	
03094	高苑科技大學	電機工程系	3	1	1	1	1	1	1	
03095	高苑科技大學	綠色能源應用系	4	1	1	1	1	1	1	
03096	高苑科技大學	資訊管理系	6	0	0	0	0	0	0	
03097	大仁科技大學	資訊工程與娛樂科技系	3	0	0	0	0	0	0	
03098	聖約翰科技大學	電子工程系	1	0	0	0	0	0	0	

群 類 別	志 願 代 碼	學 校 名 稱	系 科 (<small>組</small>)、 <small>學</small> 程	一 般 生 名 額	外 加 名 額						
					原 住 民 生	退 伍 軍 人	僑 生	境 外 科 技 人 才 子 女	蒙 藏 生	政 府 派 外 子 女	
03 電 機 與 電 子 群 電 機 類	03099	聖約翰科技大學	電機工程系	12	3	3	3	3	3	3	
	03100	聖約翰科技大學	資訊工程系 資訊科技應用組	3	0	0	0	0	0	0	
	03101	聖約翰科技大學	資訊與通訊系	2	0	0	0	0	0	0	
	03102	中國科技大學	電腦與通訊系 (新竹校區)	2	1	1	1	1	1	1	
	03103	中臺科技大學	資訊管理系	5	0	0	0	0	0	0	
	03104	遠東科技大學	自動化控制系	2	1	1	1	1	1	1	
	03105	遠東科技大學	材料與能源工程系車輛能源動力組	2	0	0	0	0	1	1	
	03106	遠東科技大學	資訊工程系	5	1	2	2	2	2	2	
	03107	遠東科技大學	電機工程系	12	2	2	2	2	2	2	
	03108	遠東科技大學	電子與光電應用工程系	2	1	1	0	0	0	0	
	03109	元培醫事科技大學	醫學影像暨放射技術系	5	1	1	1	1	1	1	
	03110	元培醫事科技大學	環境工程衛生系	2	0	0	1	1	1	1	
	03111	元培醫事科技大學	生物醫學工程系	1	0	1	0	0	0	0	
	03112	元培醫事科技大學	行動科技應用系	10	1	1	0	0	0	0	
	03113	景文科技大學	電子工程系	10	0	0	0	0	0	0	
	03114	景文科技大學	資訊工程系	5	0	0	0	0	0	0	
	03115	東南科技大學	電機工程系	2	2	2	2	2	2	2	
	03116	東南科技大學	能源與冷凍空調工程系	20	2	2	2	2	2	2	
	03117	東南科技大學	資訊科技系	2	0	0	0	0	0	0	
	03118	東南科技大學	電子工程系	1	0	0	0	0	0	0	
	03119	德明財經科技大學	資訊科技系	16	1	1	1	1	1	1	
	03120	南開科技大學	自動化工程系	2	0	0	0	0	0	0	
	03121	南開科技大學	工業管理系	1	0	0	0	0	0	0	
	03122	南開科技大學	電機與資訊技術系	2	0	1	1	0	0	0	
	03123	南開科技大學	電機與資訊技術系綠色能源與休閒創意組	2	0	0	0	0	0	0	
	03124	南開科技大學	電子工程系應用電子組	3	0	0	0	0	0	0	
	03125	中華科技大學	電機工程系 (台北校區)	18	2	2	2	2	0	0	
	03126	中華科技大學	電子工程系 (台北校區)	1	1	1	1	0	0	0	
	03127	中華科技大學	航空機械系 (新竹校區)	4	1	1	0	0	0	0	
	03128	中華科技大學	航空電子系 (新竹校區)	10	1	1	1	1	1	1	
	03129	僑光科技大學	資訊科技系	6	1	1	1	1	1	1	
	03130	美和科技大學	資訊科技系	1	0	0	1	1	1	1	
	03131	美和科技大學	資訊管理系	1	0	0	0	0	0	0	
	03132	吳鳳科技大學	電機工程系	9	1	1	1	1	1	1	
	03133	吳鳳科技大學	消防系	7	1	1	1	1	1	1	
	03134	吳鳳科技大學	資訊工程系	4	1	1	0	1	0	1	
	03135	中州科技大學	電機與能源科技系	4	0	1	1	1	1	1	
	03136	修平科技大學	電機工程系	15	1	1	1	1	1	1	
	03137	修平科技大學	電子工程系	5	0	0	0	0	0	0	
	03138	修平科技大學	資訊網路技術系	4	0	0	0	0	0	0	
	03139	大華科技大學	電機與電子工程系	8	1	1	1	1	1	1	
	03140	臺北城市科技大學	機械工程系車輛組	3	0	0	0	0	0	0	
	03141	臺北城市科技大學	電機工程系	20	2	2	2	2	2	2	
	03142	臺北城市科技大學	電腦與通訊工程系	6	0	0	0	0	0	0	
	03143	醒吾科技大學	資訊科技應用系	5	0	0	0	0	0	0	
	03144	南榮科技大學	電機工程系	6	2	2	2	2	2	2	
	03145	南榮科技大學	資訊科技系	1	0	0	0	0	0	0	
	03146	華夏科技大學	電子工程系手持裝置APP設計組	3	1	1	1	1	1	1	
	03147	華夏科技大學	電機工程系	7	1	1	1	1	1	1	
	03148	慈濟學校財團法人慈濟科技大學	醫學影像暨放射科學系	3	0	0	0	0	0	0	
	03149	致理科技大學	資訊管理系	9	0	1	1	1	1	1	
	03150	大漢技術學院	機械工程系	3	0	0	0	0	0	0	
	03151	和春技術學院	電機工程系水電工程專業技術組	2	0	1	1	0	0	0	
	03152	和春技術學院	電機工程系機電自動化組	1	0	1	1	0	1	1	
	03153	和春技術學院	資訊工程系數位生活科技組	1	1	0	1	0	0	0	
	03154	和春技術學院	工業工程與管理系	1	1	0	1	0	0	0	
03155	亞東技術學院	電機工程系	35	2	2	2	2	2	2		
03156	亞東技術學院	通訊工程系	9	1	1	1	1	1	1		

群類別	志願代碼	學校名稱	系科(組)、學程	一般生名額	外加名額					
					原住民生	退伍軍人	僑生	境外科技人才子女	蒙藏生	政府派外子女
03 電機與電子群 電機類	03157	桃園創新技術學院	資訊工程系	2	0	0	0	0	0	0
	03158	德霖技術學院	電子工程系	3	0	0	0	0	0	0
	03159	德霖技術學院	電腦與通訊工程系	3	0	0	0	0	0	0
	03160	黎明技術學院	電機工程系	15	1	1	1	1	1	1
	03161	經國管理暨健康學院	資訊多媒體應用系	1	1	1	1	1	1	1
	03162	國立臺東專科學校	電機工程科(二專部)	4	0	0	0	0	0	0
	03163	國立臺灣師範大學	工業教育學系能源應用組	8	0	0	0	0	0	0
	03164	國立臺灣師範大學	電機工程學系	2	0	0	0	0	0	0
	03165	國立彰化師範大學	工業教育與技術學系	20	0	0	1	1	0	0
	03166	國立宜蘭大學	電機工程學系	15	0	1	0	0	1	0
	03167	國立聯合大學	電機工程學系	65	2	2	2	2	2	2
	03168	國立金門大學	電子工程學系	8	0	0	0	0	0	0
	03169	國立屏東大學	電腦與通訊學系	6	0	0	0	0	0	0
04 電機與電子群 資電類	04001	國立臺灣科技大學	電子工程系	38	2	2	2	2	2	2
	04002	國立臺灣科技大學	資訊工程系	16	1	1	1	1	1	1
	04003	國立臺灣科技大學	資訊管理系	6	0	0	0	0	0	0
	04004	國立雲林科技大學	電子工程系	38	3	3	3	3	3	3
	04005	國立雲林科技大學	環境與安全衛生工程系	3	0	0	0	0	0	0
	04006	國立雲林科技大學	資訊工程系	19	1	1	1	1	1	1
	04007	國立雲林科技大學	資訊管理系	10	1	1	1	1	1	1
	04008	國立雲林科技大學	電機工程系	8	0	0	0	0	0	0
	04009	國立臺北科技大學	電機工程系	5	1	1	1	1	1	1
	04010	國立臺北科技大學	電子工程系	28	1	1	1	1	1	1
	04011	國立臺北科技大學	光電工程系	15	1	1	1	1	1	1
	04012	國立臺北科技大學	資訊工程系	14	1	1	1	1	1	1
	04013	國立臺北科技大學	資訊與財金管理系	6	0	0	0	0	0	0
	04014	國立高雄第一科技大學	電腦與通訊工程系	24	2	2	2	2	2	2
	04015	國立高雄第一科技大學	電子工程系	11	1	1	1	1	1	1
	04016	國立高雄第一科技大學	資訊管理系	10	0	0	0	0	0	0
	04017	國立高雄應用科技大學	電機工程系	15	0	0	0	0	0	0
	04018	國立高雄應用科技大學	電子工程系電子組	14	1	1	1	1	1	1
	04019	國立高雄應用科技大學	電子工程系資訊組	14	1	1	1	1	1	1
	04020	國立高雄應用科技大學	電子工程系電信與系統組	15	1	1	1	1	1	1
	04021	國立高雄應用科技大學	資訊工程系	18	1	1	1	1	1	1
	04022	國立高雄應用科技大學	金融系	3	0	0	0	0	0	0
	04023	國立高雄應用科技大學	資訊管理系	11	2	2	2	2	2	2
	04024	國立虎尾科技大學	材料科學與工程系	14	1	1	1	1	1	1
	04025	國立虎尾科技大學	光電工程系	24	1	1	1	1	1	1
	04026	國立虎尾科技大學	飛機工程系航空電子組	24	1	1	1	1	1	1
	04027	國立虎尾科技大學	資訊管理系	8	0	0	0	0	0	0
	04028	國立虎尾科技大學	資訊工程系	29	1	1	1	1	1	1
	04029	國立虎尾科技大學	多媒體設計系	8	0	0	0	0	0	0
	04030	國立虎尾科技大學	電子工程系	14	1	1	1	1	1	1
	04031	國立高雄海洋科技大學	海事資訊科技系	10	0	0	0	0	0	0
	04032	國立高雄海洋科技大學	資訊管理系	5	0	0	0	0	0	0
	04033	國立高雄海洋科技大學	電訊工程系	8	1	1	1	1	1	1
	04034	國立高雄海洋科技大學	微電子工程系	4	1	1	1	1	1	1
	04035	國立澎湖科技大學	資訊工程系	19	1	1	1	1	1	1
	04036	國立澎湖科技大學	電信工程系	13	1	1	1	1	1	1
04037	國立澎湖科技大學	資訊管理系	6	0	0	0	0	0	0	
04038	國立澎湖科技大學	電機工程系	10	0	0	0	0	0	0	
04039	國立勤益科技大學	冷凍空調與能源系能源應用組	2	0	0	0	0	0	0	
04040	國立勤益科技大學	冷凍空調與能源系環境控制組	2	0	0	0	0	0	0	
04041	國立勤益科技大學	電機工程系	18	1	1	1	1	1	1	
04042	國立勤益科技大學	電子工程系綠能晶片與系統應用組	15	0	1	0	1	0	1	
04043	國立勤益科技大學	電子工程系網路多媒體暨遊戲機組	15	0	1	0	1	0	1	
04044	國立勤益科技大學	電子工程系智慧電子產品設計組	9	0	1	0	1	0	1	
04045	國立勤益科技大學	資訊工程系	28	2	2	2	2	2	2	

群類別	志願代碼	學校名稱	系科(組)、學程	一般生名額	外加名額					
					原住民生	退伍軍人	僑生	境外科技人才子女	蒙藏生	政府派外子女
04 電機與電子群 資電類	04046	國立勤益科技大學	工業工程與管理系	10	1	1	1	1	1	1
	04047	國立勤益科技大學	資訊管理系	14	1	1	1	1	1	1
	04048	國立臺北護理健康大學	資訊管理系	11	1	1	1	1	1	1
	04049	國立臺中科技大學	多媒體設計系	10	0	1	1	0	1	0
	04050	國立臺中科技大學	資訊工程系	17	1	1	1	1	1	1
	04051	國立臺北商業大學	資訊管理系(臺北校區)	5	0	0	0	0	0	0
	04052	朝陽科技大學	資訊管理系資訊管理組	10	1	1	1	1	1	1
	04053	朝陽科技大學	資訊管理系數位多媒體組	3	0	0	0	0	0	0
	04054	朝陽科技大學	資訊工程系	23	1	1	1	1	1	1
	04055	朝陽科技大學	資訊與通訊系	27	1	1	1	1	1	1
	04056	南臺科技大學	電機工程系控制與晶片組	4	0	1	0	0	1	0
	04057	南臺科技大學	電機工程系生醫電子組	4	0	0	1	1	0	0
	04058	南臺科技大學	光電工程系	20	1	1	0	1	1	1
	04059	南臺科技大學	電子工程系網路與通訊工程組	17	1	1	1	1	1	1
	04060	南臺科技大學	電子工程系晶片設計組	13	1	1	1	1	1	1
	04061	南臺科技大學	電子工程系系統應用組	28	1	1	1	1	1	1
	04062	南臺科技大學	電子工程系微電子組	14	1	1	1	1	1	1
	04063	南臺科技大學	資訊工程系	18	1	1	1	1	1	1
	04064	南臺科技大學	工業管理與資訊系電子商務組	12	0	1	1	1	1	1
	04065	南臺科技大學	資訊管理系	9	1	2	2	1	2	1
	04066	南臺科技大學	財務金融系	4	2	1	1	1	1	2
	04067	南臺科技大學	多媒體與電腦娛樂科學系	7	1	0	1	1	0	1
	04068	崑山科技大學	電子工程系	15	1	1	1	1	1	1
	04069	崑山科技大學	光電工程系	5	1	1	1	1	1	1
	04070	崑山科技大學	財務金融系	5	0	0	0	0	0	0
	04071	崑山科技大學	資訊管理系	6	1	1	1	1	1	1
	04072	崑山科技大學	資訊工程系	25	1	1	1	1	1	1
	04073	崑山科技大學	資訊傳播系	6	1	1	1	1	1	1
	04074	崑山科技大學	電腦與通訊系	12	1	1	1	1	1	1
	04075	嘉藥學校財團法人嘉南藥理大學	資訊管理系	23	1	1	1	1	1	1
	04076	嘉藥學校財團法人嘉南藥理大學	資訊多媒體應用系	10	1	1	0	0	1	1
	04077	嘉藥學校財團法人嘉南藥理大學	環境工程與科學系	16	1	1	1	1	1	1
	04078	嘉藥學校財團法人嘉南藥理大學	環境資源管理系	13	1	0	2	2	1	1
	04079	樹德科技大學	電腦與通訊系	12	1	1	1	1	1	1
	04080	樹德科技大學	車用電子學士學位學程	10	1	1	1	1	1	1
	04081	樹德科技大學	資訊工程系	17	1	1	1	1	1	1
	04082	樹德科技大學	資訊管理系數位行銷組	3	0	0	0	0	0	0
	04083	樹德科技大學	資訊管理系數位創新應用組	3	0	0	0	0	0	0
	04084	樹德科技大學	動畫與遊戲設計系	7	1	2	2	2	2	2
	04085	龍華科技大學	電機工程系	16	1	1	1	1	1	1
	04086	龍華科技大學	電子工程系	38	3	3	3	3	3	3
04087	龍華科技大學	資訊網路工程系	32	2	2	2	2	2	2	
04088	龍華科技大學	多媒體與遊戲發展科學系	12	0	0	0	0	0	0	
04089	龍華科技大學	化工與材料工程系	5	0	0	0	0	0	0	
04090	輔英科技大學	物理治療系	2	0	0	0	0	0	0	
04091	輔英科技大學	環境工程與科學系	6	0	0	0	0	0	0	
04092	輔英科技大學	職業安全衛生系	1	0	0	1	0	1	0	
04093	輔英科技大學	資訊科技學位學程	4	2	2	2	2	2	2	
04094	輔英科技大學	資訊管理系	5	1	1	1	1	1	1	
04095	明新科技大學	電機工程系	29	2	2	2	2	2	2	
04096	明新科技大學	電子工程系	46	3	3	3	3	3	3	
04097	明新科技大學	土木工程與環境資源管理系	10	0	0	0	0	0	0	
04098	明新科技大學	化學工程與材料科技系	8	0	0	0	0	0	0	
04099	明新科技大學	光電系統工程系	15	1	1	1	1	1	1	
04100	明新科技大學	資訊工程系	40	2	2	2	2	2	2	
04101	明新科技大學	資訊管理系	10	1	1	1	1	1	1	
04102	弘光科技大學	資訊管理系	11	1	1	1	1	1	1	
04103	弘光科技大學	資訊工程系	19	0	1	1	0	1	1	

群類別	志願代碼	學校名稱	系科(組)、學程	一般生名額	外加名額					
					原住民生	退伍軍人	僑生	境外科技人才子女	蒙藏生	政府派外子女
04 電機與電子群 資電類	04104	弘光科技大學	生物醫學工程系	13	1	0	0	1	1	1
	04105	弘光科技大學	環境與安全衛生工程系環境工程組	5	0	1	0	0	0	1
	04106	弘光科技大學	環境與安全衛生工程系綠色科技組	5	0	0	1	1	0	0
	04107	弘光科技大學	環境與安全衛生工程系工業安全衛生組	5	0	0	1	1	0	0
	04108	弘光科技大學	語言治療與聽力學系	2	0	0	1	0	1	0
	04109	健行科技大學	財務金融系投資理財組	5	0	0	0	0	0	0
	04110	健行科技大學	電子工程系	2	1	1	1	1	1	1
	04111	健行科技大學	電子工程系光電應用組	2	1	1	1	1	1	1
	04112	健行科技大學	電子工程系應用資訊組	2	1	1	1	1	1	1
	04113	健行科技大學	電機工程系	4	1	1	1	1	1	1
	04114	健行科技大學	電機工程系綠色能源組	3	0	0	0	0	0	0
	04115	健行科技大學	資訊工程系	12	2	2	2	2	2	2
	04116	健行科技大學	資訊工程系網路技術組	5	0	0	0	0	0	0
	04117	健行科技大學	數位多媒體設計系	5	0	0	0	0	0	0
	04118	健行科技大學	資訊管理系	10	1	1	1	1	1	1
	04119	健行科技大學	資訊管理系多媒體應用組	7	0	1	0	0	0	0
	04120	健行科技大學	餐旅管理系餐旅規劃與設計組	5	1	0	0	1	1	0
	04121	健行科技大學	應用空間資訊系	9	1	1	1	1	1	1
	04122	正修科技大學	電子工程系微電子組	8	1	1	1	1	1	1
	04123	正修科技大學	電機工程系光電組	5	2	2	2	2	2	2
	04124	正修科技大學	資訊工程系	8	2	2	2	2	2	2
	04125	正修科技大學	資訊管理系資訊應用組	4	1	1	1	1	1	1
	04126	正修科技大學	資訊管理系管理應用組	4	1	1	1	1	1	1
	04127	萬能科技大學	資訊工程系	10	1	1	1	1	1	1
	04128	萬能科技大學	數位多媒體系	8	1	1	1	1	1	1
	04129	萬能科技大學	航空光機電系	5	1	1	1	1	1	1
	04130	萬能科技大學	資訊管理系電子商務組	5	1	1	1	1	1	1
	04131	萬能科技大學	資訊管理系多媒體設計組	5	0	0	0	0	0	0
	04132	建國科技大學	電機工程系	6	1	1	1	1	1	1
	04133	建國科技大學	電子工程系	1	1	1	1	1	1	1
	04134	建國科技大學	資訊管理系	7	1	1	1	1	1	1
	04135	建國科技大學	自動化工程系	2	0	0	0	0	0	0
	04136	建國科技大學	資訊與網路通訊系	1	1	1	1	1	1	1
	04137	明志科技大學	機械工程系光機電組	4	0	0	0	0	0	0
	04138	明志科技大學	電機工程系	9	1	1	1	1	1	1
	04139	明志科技大學	電子工程系	23	1	1	1	1	1	1
	04140	明志科技大學	環境與安全衛生工程系	4	0	0	0	0	0	0
	04141	明志科技大學	材料工程系	18	1	1	1	1	1	1
	04142	明志科技大學	化學工程系	11	1	1	1	1	1	1
	04143	高苑科技大學	電子工程系航空電子組	6	0	0	0	0	0	0
	04144	高苑科技大學	電子工程系	1	1	1	1	1	1	1
04145	高苑科技大學	綠色能源應用系	16	1	1	1	1	1	1	
04146	高苑科技大學	資訊管理系	6	1	1	1	1	1	1	
04147	高苑科技大學	資訊科技應用系	15	1	1	1	1	1	1	
04148	大仁科技大學	資訊應用與管理系	1	0	0	1	0	1	1	
04149	大仁科技大學	資訊工程與娛樂科技系	9	1	1	1	1	1	1	
04150	大仁科技大學	電子商務創新應用學士學位學程	2	0	0	1	0	1	1	
04151	大仁科技大學	消防安全學士學位學程	2	0	0	1	0	0	1	
04152	聖約翰科技大學	電子工程系	2	2	2	2	2	2	2	
04153	聖約翰科技大學	電機工程系	2	0	0	0	0	0	0	
04154	聖約翰科技大學	資訊工程系多媒體與網路組	4	2	2	2	2	2	2	
04155	聖約翰科技大學	資訊工程系資訊科技應用組	4	2	2	2	2	2	2	
04156	聖約翰科技大學	資訊與通訊系	7	2	2	2	2	2	2	
04157	聖約翰科技大學	醫護資訊學士學位學程	1	1	1	1	1	1	1	
04158	聖約翰科技大學	資訊管理系	2	0	0	0	0	0	0	
04159	嶺東科技大學	資訊管理系資訊管理應用組	15	1	1	1	1	1	1	
04160	嶺東科技大學	資訊科技系	20	1	1	1	1	1	1	
04161	嶺東科技大學	資訊網路系	15	1	1	1	1	1	1	

群類別	志願代碼	學校名稱	系科(組)、學程	一般生名額	外加名額					
					原住民生	退伍軍人	僑生	境外科技人才子女	蒙藏生	政府派外子女
04 電機與電子群 資電類	04162	中國科技大學	數位多媒體設計系(台北校區)	8	0	0	0	0	0	0
	04163	中國科技大學	資訊管理系(台北校區)	14	1	1	1	1	1	1
	04164	中國科技大學	數位多媒體設計系(新竹校區)	10	0	0	0	0	0	0
	04165	中國科技大學	互動娛樂設計系(新竹校區)	4	0	0	0	0	0	0
	04166	中國科技大學	資訊管理系(新竹校區)	2	1	1	1	1	1	1
	04167	中國科技大學	資訊工程系(新竹校區)	2	0	0	1	1	1	1
	04168	中國科技大學	電腦與通訊系(新竹校區)	2	0	0	0	0	0	0
	04169	中臺科技大學	醫學影像暨放射科學系	14	1	1	1	1	1	1
	04170	中臺科技大學	資訊管理系	16	2	2	2	2	2	2
	04171	台南應用科技大學	財務金融系	3	0	0	0	0	0	0
	04172	台南應用科技大學	資訊管理系	10	0	0	0	0	1	1
	04173	台南應用科技大學	視覺傳達設計系	5	0	0	0	0	1	1
	04174	台南應用科技大學	多媒體動畫系	7	0	0	0	0	0	0
	04175	遠東科技大學	電機工程系	2	1	1	1	1	1	1
	04176	遠東科技大學	資訊工程系	10	2	1	1	1	1	1
	04177	遠東科技大學	電子與光電應用工程系	2	0	0	1	1	1	1
	04178	遠東科技大學	工業設計系	2	0	0	0	1	1	0
	04179	遠東科技大學	資訊管理系數位生活組	2	0	0	0	0	0	0
	04180	遠東科技大學	資訊管理系管理應用組	3	0	0	0	0	0	0
	04181	遠東科技大學	數位媒體設計與管理系	5	1	1	1	1	1	1
	04182	元培醫事科技大學	醫學影像暨放射技術系	6	1	2	1	1	1	1
	04183	元培醫事科技大學	環境工程衛生系	8	1	1	1	1	1	1
	04184	元培醫事科技大學	生物醫學工程系	2	1	1	1	1	1	1
	04185	元培醫事科技大學	資訊管理系	15	1	1	1	1	1	1
	04186	元培醫事科技大學	行動科技應用系	11	2	2	2	2	2	2
	04187	元培醫事科技大學	視光系	2	1	1	1	1	1	1
	04188	元培醫事科技大學	網路與數位媒體應用學士學位學程	2	0	0	0	0	0	0
	04189	景文科技大學	電子工程系	20	2	2	2	2	2	2
	04190	景文科技大學	資訊工程系	15	1	1	1	1	1	1
	04191	景文科技大學	資訊管理系資訊管理組	15	0	0	0	0	0	0
	04192	景文科技大學	財務金融系	3	0	0	0	0	0	0
	04193	景文科技大學	環境科技與物業管理系	2	0	0	0	0	0	0
	04194	中華醫事科技大學	數位設計與資訊管理系	13	1	1	1	1	1	1
	04195	東南科技大學	電子工程系	14	1	1	1	1	1	1
	04196	東南科技大學	資訊科技系	13	1	1	1	1	1	1
	04197	東南科技大學	資訊管理系	8	1	1	1	1	1	1
	04198	德明財經科技大學	資訊管理系	12	1	1	1	1	1	1
	04199	德明財經科技大學	資訊科技系	11	0	0	0	0	0	0
	04200	德明財經科技大學	多媒體設計系	5	0	0	0	0	0	0
	04201	南開科技大學	電機與資訊技術系	2	1	0	0	1	1	1
	04202	南開科技大學	電機與資訊技術系綠色能源與休閒創意組	2	1	1	1	1	1	1
	04203	南開科技大學	電子工程系應用電子組	3	2	2	2	2	2	2
04204	南開科技大學	電子工程系電腦遊戲設計組	1	0	1	0	0	0	0	
04205	南開科技大學	多媒體動畫應用系	8	1	1	1	1	1	1	
04206	南開科技大學	資訊管理系	3	0	0	0	0	0	0	
04207	南開科技大學	數位生活創意系	1	0	1	0	1	0	1	
04208	中華科技大學	電機工程系(台北校區)	5	0	0	0	0	2	0	
04209	中華科技大學	電子工程系(台北校區)	5	0	0	0	1	1	1	
04210	中華科技大學	電子工程系體感互動媒體設計組(台北校區)	7	0	0	0	1	1	1	
04211	中華科技大學	遊戲系統創新設計系(台北校區)	2	0	0	0	0	0	0	
04212	中華科技大學	航空電子系(新竹校區)	12	1	1	1	1	1	1	
04213	中華科技大學	資訊管理系(台北校區)	3	1	1	1	1	1	1	
04214	僑光科技大學	多媒體與遊戲設計系	15	1	1	1	1	1	1	
04215	僑光科技大學	資訊科技系	14	1	1	1	1	1	1	
04216	僑光科技大學	財經法律系	8	0	0	0	0	0	0	
04217	育達科技大學	資訊管理系	6	1	1	1	1	1	1	
04218	育達科技大學	行銷與流通管理系	1	0	1	1	1	1	1	
04219	育達科技大學	休閒運動管理系	2	1	1	2	2	2	2	

群類別	志願代碼	學校名稱	系科(組)、學程	一般生名額	外加名額					
					原住民生	退伍軍人	僑生	境外科技人才子女	蒙藏生	政府派外子女
04 電機與電子群 資電類	04220	育達科技大學	多媒體與遊戲設計系遊戲開發組	3	0	1	1	1	1	0
	04221	育達科技大學	多媒體與遊戲設計系視覺設計組	2	1	0	1	1	1	1
	04222	美和科技大學	資訊科技系	2	2	2	1	1	1	1
	04223	美和科技大學	資訊管理系	1	0	0	1	1	1	1
	04224	美和科技大學	財務金融系	1	1	1	0	0	0	0
	04225	吳鳳科技大學	電機工程系	3	1	1	1	1	1	1
	04226	吳鳳科技大學	安全科技與管理系	2	1	1	1	1	1	1
	04227	吳鳳科技大學	資訊工程系	6	1	1	1	1	1	1
	04228	吳鳳科技大學	應用遊戲科技系	2	1	0	1	1	1	0
	04229	吳鳳科技大學	資訊管理系	1	0	0	0	1	1	0
	04230	吳鳳科技大學	應用數位媒體系	3	0	0	0	0	0	0
	04231	環球科技大學	企業管理系	1	0	0	0	0	0	0
	04232	環球科技大學	資訊與電子商務管理系	1	1	1	1	1	1	1
	04233	環球科技大學	行銷管理系	1	0	0	0	0	0	0
	04234	中州科技大學	電機與能源科技系	2	1	0	0	0	0	0
	04235	中州科技大學	多媒體與遊戲發展科學系	3	1	0	0	1	1	1
	04236	中州科技大學	資訊管理系	1	1	0	1	0	0	0
	04237	修平科技大學	能源與材料科技系	6	1	0	1	0	1	0
	04238	修平科技大學	電機工程系	7	1	1	1	1	1	1
	04239	修平科技大學	資訊網路技術系	7	1	1	1	1	1	1
	04240	修平科技大學	資訊網路技術系網路行銷科技組	2	1	1	1	1	1	1
	04241	修平科技大學	電子工程系	9	2	2	2	2	2	2
	04242	修平科技大學	資訊管理系	9	1	1	1	1	1	1
	04243	大華科技大學	電機與電子工程系	1	0	0	0	0	0	0
	04244	大華科技大學	資訊管理系	1	0	0	0	0	0	0
	04245	大華科技大學	商務與觀光企劃系	1	0	0	0	0	0	0
	04246	臺北城市科技大學	機械工程系車輛組	3	0	0	0	0	0	0
	04247	臺北城市科技大學	電機工程系	5	0	0	0	0	0	0
	04248	臺北城市科技大學	資訊工程系	12	2	2	2	2	2	2
	04249	臺北城市科技大學	電腦與通訊工程系	15	2	2	2	2	2	2
	04250	臺北城市科技大學	資訊管理系	7	0	0	0	0	0	0
	04251	醒吾科技大學	資訊科技應用系	25	2	2	2	2	2	2
	04252	醒吾科技大學	資訊傳播系	10	0	0	0	0	0	0
	04253	醒吾科技大學	資訊管理系	14	0	0	0	0	0	0
	04254	南榮科技大學	資訊科技系	7	2	2	2	2	2	2
	04255	南榮科技大學	電機工程系	2	0	0	0	0	0	0
	04256	華夏科技大學	電子工程系手持裝置APP設計組	18	1	1	1	1	1	1
	04257	華夏科技大學	電機工程系	4	0	0	0	0	0	0
	04258	華夏科技大學	資訊工程系	15	1	1	1	1	1	1
	04259	華夏科技大學	資訊管理系	5	1	1	1	1	1	1
	04260	慈濟學校財團法人慈濟科技大學	醫學影像暨放射科學系	9	1	1	1	1	1	1
	04261	慈濟學校財團法人慈濟科技大學	資訊科技與管理系資訊科技組	8	1	1	1	1	1	1
	04262	慈濟學校財團法人慈濟科技大學	行銷與流通管理系	2	0	0	0	0	0	0
	04263	致理科技大學	資訊管理系	17	1	1	1	1	1	1
	04264	致理科技大學	商務科技管理系	12	0	0	0	0	0	0
	04265	大漢技術學院	土木工程與環境資源管理系	2	0	0	0	0	0	0
	04266	大漢技術學院	流通與行銷管理系	1	0	0	0	0	0	0
	04267	和春技術學院	電機工程系水電工程專業技術組	1	1	0	0	1	0	0
	04268	和春技術學院	資訊工程系資訊與多媒體應用組	3	0	0	0	0	0	0
	04269	和春技術學院	資訊工程系數位生活科技組	1	0	1	0	1	1	1
	04270	和春技術學院	資訊管理系	1	0	0	0	0	0	0
	04271	亞東技術學院	電機工程系	18	1	1	1	1	1	1
	04272	亞東技術學院	電子工程系	52	3	3	3	3	3	3
	04273	亞東技術學院	通訊工程系	25	1	1	1	1	1	1
	04274	亞東技術學院	工業管理系	6	1	1	1	1	1	1
	04275	亞東技術學院	資訊管理系	15	1	1	1	1	1	1
	04276	亞東技術學院	醫務管理系	7	0	0	0	0	0	0
04277	桃園創新技術學院	資訊管理系	1	0	0	0	0	0	0	

群類別	志願代碼	學校名稱	系科(組)、學程	一般生名額	外加名額						
					原住民生	退伍軍人	僑生	境外科技人才子女	蒙藏生	政府派外子女	
04 電機與電子群 資電類	04278	桃園創新技術學院	資訊工程系	2	1	1	1	1	1	1	
	04279	德霖技術學院	電子工程系	7	1	1	1	1	1	1	
	04280	德霖技術學院	資訊工程系	8	1	1	1	1	1	1	
	04281	德霖技術學院	電腦與通訊工程系	5	1	1	1	1	1	1	
	04282	黎明技術學院	數位多媒體系	3	1	1	1	1	1	1	
	04283	黎明技術學院	電機工程系	3	1	1	1	1	1	1	
	04284	黎明技術學院	資訊管理系	3	0	0	0	0	0	0	
	04285	黎明技術學院	資訊科技系	5	1	1	1	1	1	1	
	04286	東方設計學院	遊戲與動畫設計系	2	0	0	0	0	0	0	
	04287	經國管理暨健康學院	資訊多媒體應用系	1	1	1	1	1	1	1	
	04288	經國管理暨健康學院	觀光休閒與健康系	1	0	0	0	0	0	0	
	04289	崇右技術學院	數位媒體設計系	1	0	0	0	0	0	0	
	04290	崇右技術學院	攝影學士學位學程	1	0	0	0	0	0	0	
	04291	崇右技術學院	智慧生活科技學士學位學程	1	0	0	0	0	0	0	
	04292	亞太創意技術學院	數位科技設計系	1	0	0	0	0	0	0	
	04293	台北海洋技術學院	數位遊戲與動畫設計系(淡水校本部)	10	1	1	1	1	1	1	
	04294	國立臺東專科學校	資訊管理科(二專部)	1	1	1	1	1	1	1	
	04295	國立臺東專科學校	電機工程科(二專部)	3	1	1	1	1	1	1	
	04296	國立臺灣師範大學	電機工程學系	2	0	0	0	0	0	0	
	04297	國立宜蘭大學	電子工程學系	14	0	0	1	0	0	1	
	04298	國立宜蘭大學	資訊工程學系	6	1	0	0	1	0	0	
	04299	國立聯合大學	電子工程學系	55	2	1	1	0	0	0	
	04300	國立聯合大學	光電工程學系	28	1	1	1	0	0	0	
	04301	國立聯合大學	資訊管理學系	10	0	1	0	1	0	0	
	04302	國立金門大學	電子工程學系	15	1	1	1	1	1	1	
	04303	國立屏東大學	電腦與通訊學系	10	1	1	1	1	1	1	
	04304	國立屏東大學	資訊工程學系	17	1	1	1	1	1	1	
	04305	國立屏東大學	電腦與智慧型機器人學士學位學程	7	0	0	0	0	0	0	
	05 化工群	05001	國立臺灣科技大學	化學工程系	38	2	2	2	2	2	2
		05002	國立臺灣科技大學	材料科學與工程系	12	1	1	1	1	1	1
		05003	國立雲林科技大學	環境與安全衛生工程系	4	0	1	0	0	1	0
		05004	國立雲林科技大學	化學工程與材料工程系	36	2	2	2	2	2	2
		05005	國立雲林科技大學	文化資產維護系	2	0	0	0	1	0	0
05006		國立臺北科技大學	分子科學與工程系	5	1	1	1	1	1	1	
05007		國立臺北科技大學	化學工程與生物科技系	57	2	2	2	2	2	2	
05008		國立高雄第一科技大學	環境與安全衛生工程系	9	0	0	0	0	0	0	
05009		國立高雄應用科技大學	化學工程與材料工程系	40	2	2	2	2	2	2	
05010		國立虎尾科技大學	材料科學與工程系	5	0	0	0	0	0	0	
05011		國立虎尾科技大學	生物科技系	3	1	1	1	1	1	1	
05012		國立高雄海洋科技大學	海洋環境工程系	6	1	1	0	0	0	0	
05013		國立勤益科技大學	化工與材料工程系	44	3	3	3	3	3	3	
05014		朝陽科技大學	應用化學系化學技術組	15	1	1	1	1	1	1	
05015		朝陽科技大學	應用化學系生化科技組	7	1	1	1	1	1	1	
05016		南臺科技大學	化學工程與材料工程系	29	2	2	2	2	2	2	
05017		南臺科技大學	生物科技系	10	1	0	1	1	0	1	
05018		崑山科技大學	材料工程系	2	0	0	1	1	1	1	
05019		嘉藥學校財團法人嘉南藥理大學	醫藥化學系	16	2	0	1	0	1	2	
05020		嘉藥學校財團法人嘉南藥理大學	生物科技系	6	1	1	1	1	1	1	
05021		嘉藥學校財團法人嘉南藥理大學	藥用植物與保健應用學士學位學程	2	0	0	0	0	0	0	
05022		嘉藥學校財團法人嘉南藥理大學	環境工程與科學系	10	1	1	0	0	1	1	
05023		龍華科技大學	化工與材料工程系	15	1	1	1	1	1	1	
05024		輔英科技大學	應用化學及材料科學系	10	1	1	1	1	1	1	
05025		明新科技大學	化學工程與材料科技系	9	1	1	1	1	1	1	
05026		弘光科技大學	生物科技系	5	0	1	0	0	0	1	
05027		明志科技大學	化學工程系	17	1	1	1	1	1	1	
05028		高苑科技大學	化妝品應用系	2	0	0	0	0	0	0	
05029		高苑科技大學	綠色能源應用系	3	0	0	0	0	0	0	
05030		大仁科技大學	生物科技系	2	0	0	0	0	0	0	

群類別	志願代碼	學校名稱	系科(組)、學程	一般生名額	外加名額						
					原住民生	退伍軍人	僑生	境外科技人才子女	蒙藏生	政府派外子女	
05 化 工 群	05031	大仁科技大學	環境與職業安全衛生系	1	0	0	0	0	0	0	
	05032	中臺科技大學	醫學檢驗生物技術系	5	0	1	1	1	1	1	
	05033	中臺科技大學	環境與安全衛生工程系	2	0	0	0	0	0	0	
	05034	遠東科技大學	材料與能源工程系材料應用組	2	0	0	1	1	0	0	
	05035	中華醫事科技大學	醫學檢驗生物技術系	6	0	0	0	0	0	0	
	05036	中華醫事科技大學	製劑製造工程系	3	0	0	0	0	0	0	
	05037	中華科技大學	機械工程系(台北校區)	2	0	0	0	0	0	0	
	05038	美和科技大學	生物科技系	1	0	0	0	0	0	0	
	05039	修平科技大學	能源與材料科技系	9	0	0	0	0	0	1	
	05040	慈濟學校財團法人慈濟科技大學	資訊科技與管理系資訊科技組	2	0	0	0	0	0	0	
	05041	亞太創意技術學院	陶瓷創意設計系	1	0	0	0	0	0	0	
	05042	國立宜蘭大學	化學工程與材料工程學系	8	0	0	1	0	1	0	
	05043	國立聯合大學	環境與安全衛生工程學系	9	0	0	0	0	0	0	
	06 土 木 與 建 築 群	06001	國立臺灣科技大學	營建工程系	30	2	2	2	2	2	2
06002		國立臺灣科技大學	建築系	8	1	1	1	1	1	1	
06003		國立雲林科技大學	營建工程系	24	2	2	2	2	0	0	
06004		國立雲林科技大學	建築與室內設計系建築組	3	1	1	1	1	1	1	
06005		國立雲林科技大學	創意生活設計系	1	0	0	0	0	0	0	
06006		國立雲林科技大學	建築與室內設計系室內組	4	0	0	0	0	0	0	
06007		國立屏東科技大學	土木工程系	34	2	2	2	2	2	2	
06008		國立屏東科技大學	水土保持系	12	1	1	1	1	1	1	
06009		國立臺北科技大學	土木工程系	28	2	2	2	2	2	2	
06010		國立臺北科技大學	建築系	8	1	1	1	1	1	1	
06011		國立高雄第一科技大學	營建工程系	32	2	2	2	2	2	2	
06012		國立高雄應用科技大學	土木工程系	38	0	0	0	0	0	0	
06013		國立虎尾科技大學	休閒遊憩系	3	0	0	0	0	0	0	
06014		國立勤益科技大學	景觀系	6	0	1	0	0	0	0	
06015		朝陽科技大學	營建工程系	18	1	1	1	1	1	1	
06016		朝陽科技大學	建築系建築組	3	0	0	0	0	0	0	
06017		崑山科技大學	材料工程系	2	0	0	0	0	0	0	
06018		崑山科技大學	房地產開發與管理系	5	0	1	0	0	0	0	
06019		崑山科技大學	空間設計系	6	1	1	1	1	1	1	
06020		嘉藥學校財團法人嘉南藥理大學	職業安全衛生系	15	1	1	1	1	1	1	
06021		嘉藥學校財團法人嘉南藥理大學	應用空間資訊系	19	1	1	1	1	1	1	
06022		樹德科技大學	室內設計系	6	0	0	0	0	0	0	
06023		明新科技大學	土木工程與環境資源管理系	2	1	1	1	1	1	1	
06024		健行科技大學	土木工程系	8	1	1	1	1	1	1	
06025		正修科技大學	土木與空間資訊系工程技術組	4	1	1	1	1	1	1	
06026		正修科技大學	土木與空間資訊系空間資訊組	7	1	1	1	1	1	1	
06027		正修科技大學	建築與室內設計系建築設計組	3	1	1	1	1	1	1	
06028		正修科技大學	建築與室內設計系室內設計組	3	0	0	0	0	0	0	
06029		萬能科技大學	營建科技系營建與創意空間組	6	0	0	0	0	0	0	
06030		建國科技大學	土木工程系	19	1	1	1	1	1	1	
06031		建國科技大學	空間設計系	3	1	2	1	2	1	2	
06032		高苑科技大學	土木工程系資訊應用組	13	1	1	1	1	1	1	
06033		高苑科技大學	土木工程系工程技術組	15	1	1	1	1	1	1	
06034		高苑科技大學	綠環境設計學位學程	6	0	0	0	0	0	0	
06035		高苑科技大學	建築系建築設計組	20	1	1	1	1	1	1	
06036		高苑科技大學	建築系室內設計組	6	1	1	1	1	1	1	
06037		高苑科技大學	文化創意設計與數位整合學位學程	2	0	0	0	0	0	0	
06038		大仁科技大學	消防安全學士學位學程	2	0	1	0	1	0	0	
06039		中國科技大學	建築系(台北校區)	20	2	2	2	2	2	2	
06040		中國科技大學	土木與防災設計系(台北校區)	13	2	2	2	2	2	2	
06041		中臺科技大學	環境與安全衛生工程系	14	1	1	1	1	1	1	
06042		台南應用科技大學	室內設計系	11	0	0	0	0	0	0	
06043		遠東科技大學	材料與能源工程系材料應用組	2	0	0	0	0	1	1	
06044		中華醫事科技大學	環境與安全衛生工程學系	3	0	0	0	0	0	0	
06045		東南科技大學	營建與空間設計系	9	1	1	1	1	1	1	

群類別	志願代碼	學校名稱	系科(組)、學程	一般生名額	外加名額						
					原住民生	退伍軍人	僑生	境外科技人才子女	蒙藏生	政府派外子女	
06 土木與建築群	06046	中華科技大學	建築系建築科技組(台北校區)	5	1	1	1	1	1	1	
	06047	吳鳳科技大學	消防系	10	2	1	1	1	1	1	
	06048	中州科技大學	景觀系	2	1	0	0	1	1	1	
	06049	臺北城市科技大學	機械工程系	3	0	0	0	0	0	0	
	06050	南榮科技大學	室內設計系	4	0	0	0	0	0	0	
	06051	南榮科技大學	營建工程系	6	1	1	1	1	1	1	
	06052	華夏科技大學	建築系	9	1	1	1	1	1	1	
	06053	華夏科技大學	室內設計系	4	1	1	1	1	1	1	
	06054	大漢技術學院	土木工程與環境資源管理系	2	1	1	1	1	1	1	
	06055	德霖技術學院	土木工程系	7	1	0	1	1	1	1	
	06056	蘭陽技術學院	室內設計系	1	1	0	0	0	0	0	
	06057	東方設計學院	室內設計系	1	0	0	0	0	0	0	
	06058	國立臺東專科學校	建築科(二專部)	11	2	2	2	2	2	2	
	06059	國立宜蘭大學	土木工程學系	5	0	1	0	0	0	0	
	07 設計群	07001	國立臺灣科技大學	工商業設計系商業設計組	12	1	1	1	1	1	1
		07002	國立臺灣科技大學	工商業設計系工業設計組	12	1	1	1	1	1	1
07003		國立臺灣科技大學	建築系	6	0	0	0	0	0	0	
07004		國立雲林科技大學	工業設計系	10	1	1	1	1	1	1	
07005		國立雲林科技大學	視覺傳達設計系	15	1	1	1	1	1	1	
07006		國立雲林科技大學	建築與室內設計系室內組	3	1	1	1	1	1	1	
07007		國立雲林科技大學	數位媒體設計系	14	1	1	1	1	1	1	
07008		國立雲林科技大學	創意生活設計系	2	1	1	1	1	1	1	
07009		國立雲林科技大學	文化資產維護系	3	0	0	1	0	1	0	
07010		國立雲林科技大學	建築與室內設計系建築組	4	0	0	0	0	0	0	
07011		國立屏東科技大學	木材科學與設計系	9	1	1	1	1	1	1	
07012		國立臺北科技大學	建築系	7	0	0	0	0	0	0	
07013		國立臺北科技大學	工業設計系產品設計組	8	1	1	1	1	1	1	
07014		國立臺北科技大學	工業設計系家具與室內設計組	8	1	1	1	1	1	1	
07015		國立臺北科技大學	互動設計系視覺傳達設計組	8	1	1	1	1	1	1	
07016		國立臺北科技大學	互動設計系媒體設計組	8	1	1	1	1	1	1	
07017		國立臺北科技大學	文化事業發展系	3	0	1	1	1	0	1	
07018		國立高雄第一科技大學	創新設計工程系	7	1	1	1	1	1	1	
07019		國立高雄應用科技大學	文化創意產業系	7	0	0	0	0	0	0	
07020		國立虎尾科技大學	多媒體設計系	9	1	1	1	1	1	1	
07021		國立虎尾科技大學	休閒遊憩系	6	1	1	1	1	1	1	
07022		國立勤益科技大學	景觀系	6	1	0	1	1	0	0	
07023		國立勤益科技大學	文化創意事業系	6	1	0	0	0	1	0	
07024		國立臺中科技大學	多媒體設計系	8	1	0	0	1	0	1	
07025		國立臺中科技大學	室內設計系	17	1	1	1	1	1	1	
07026		國立臺中科技大學	商業設計系	13	1	1	1	1	1	1	
07027		國立臺中科技大學	應用中文系	6	0	0	0	1	1	0	
07028		國立臺北商業大學	商品創意經營系(桃園校區)	12	0	0	0	0	0	0	
07029		國立臺北商業大學	商業設計管理系(桃園校區)	13	0	0	0	0	0	0	
07030		國立臺北商業大學	數位多媒體設計系(桃園校區)	15	1	1	1	1	1	1	
07031		朝陽科技大學	建築系建築組	9	1	1	1	1	1	1	
07032		朝陽科技大學	建築系室內設計組	9	1	1	1	1	1	1	
07033		朝陽科技大學	視覺傳達設計系	36	3	3	3	3	3	3	
07034		朝陽科技大學	工業設計系	22	1	1	1	1	1	1	
07035	朝陽科技大學	景觀及都市設計系	19	2	2	2	2	2	2		
07036	朝陽科技大學	傳播藝術系	24	1	1	1	1	1	1		
07037	朝陽科技大學	資訊管理系數位多媒體組	5	0	0	0	0	0	0		
07038	南臺科技大學	資訊傳播系	12	0	0	1	0	0	1		
07039	南臺科技大學	視覺傳達設計系商業設計組	14	1	1	0	0	1	1		
07040	南臺科技大學	視覺傳達設計系動畫設計組	14	1	0	1	1	0	0		
07041	南臺科技大學	視覺傳達設計系創意生活設計組	11	0	0	0	1	0	1		
07042	南臺科技大學	創新產品設計系	10	0	1	0	0	1	1		
07043	南臺科技大學	多媒體與電腦娛樂科學系	10	0	1	0	0	1	0		
07044	南臺科技大學	流行音樂產業系	6	1	0	0	0	0	0		

群類別	志願代碼	學校名稱	系科(組)、學程	一般生名額	外加名額					
					原住民生	退伍軍人	僑生	境外科技人才子女	蒙藏生	政府派外子女
07 設計群	07045	崑山科技大學	房地產開發與管理系	7	0	0	1	1	1	1
	07046	崑山科技大學	視覺傳達設計系	42	3	3	3	3	3	3
	07047	崑山科技大學	空間設計系	35	2	2	2	2	2	2
	07048	崑山科技大學	公共關係暨廣告系	24	1	1	1	1	1	1
	07049	崑山科技大學	視訊傳播設計系	25	2	2	2	2	2	2
	07050	崑山科技大學	時尚展演事業學士學位學程	8	0	0	0	0	0	0
	07051	崑山科技大學	資訊傳播系	5	0	0	0	0	0	0
	07052	嘉藥學校財團法人嘉南藥理大學	資訊多媒體應用系	18	1	0	1	1	1	1
	07053	嘉藥學校財團法人嘉南藥理大學	應用空間資訊系	16	1	0	0	0	1	1
	07054	樹德科技大學	行銷管理系	8	0	0	0	0	0	0
	07055	樹德科技大學	流通管理系	6	0	0	0	0	0	0
	07056	樹德科技大學	資訊管理系數位創新應用組	7	0	0	0	0	0	0
	07057	樹德科技大學	動畫與遊戲設計系	21	1	0	0	0	0	0
	07058	樹德科技大學	生活產品設計系	27	1	1	2	2	2	2
	07059	樹德科技大學	流行設計系	11	1	1	1	1	1	1
	07060	樹德科技大學	視覺傳達設計系	31	5	2	2	2	2	2
	07061	樹德科技大學	室內設計系	24	2	2	2	2	2	2
	07062	樹德科技大學	藝術管理與藝術經紀學位學程	3	0	0	0	0	0	0
	07063	龍華科技大學	多媒體與遊戲發展科學系	12	1	1	1	1	1	1
	07064	龍華科技大學	文化創意與數位媒體設計系	26	1	1	1	1	1	1
	07065	輔英科技大學	健康美容系	3	2	2	2	2	2	2
	07066	弘光科技大學	文化創意產業系	16	1	1	1	1	1	1
	07067	健行科技大學	行銷與流通管理系	3	0	0	0	0	0	0
	07068	健行科技大學	物業經營與管理系	3	0	0	0	0	0	0
	07069	健行科技大學	物業經營與管理系室內設計組	6	1	1	1	1	1	1
	07070	健行科技大學	資訊管理系多媒體應用組	6	0	0	1	1	1	1
	07071	健行科技大學	數位多媒體設計系	16	1	1	1	1	1	1
	07072	健行科技大學	餐旅管理系餐旅規劃與設計組	10	0	1	1	0	0	1
	07073	正修科技大學	土木與空間資訊系工程技術組	1	0	0	0	0	0	0
	07074	正修科技大學	土木與空間資訊系空間資訊組	3	0	0	0	0	0	0
	07075	正修科技大學	建築與室內設計系建築設計組	2	0	0	0	0	0	0
	07076	正修科技大學	建築與室內設計系室內設計組	11	1	1	1	1	1	1
	07077	正修科技大學	企業管理系行銷管理組	3	0	0	0	0	0	0
	07078	正修科技大學	數位多媒體設計系	25	1	1	1	1	1	1
	07079	正修科技大學	時尚生活創意設計系設計行銷組	7	1	1	1	0	0	0
	07080	正修科技大學	時尚生活創意設計系應用設計組	15	1	1	1	0	0	0
	07081	萬能科技大學	營建科技系不動產與室內設計組	7	1	1	1	1	1	1
	07082	萬能科技大學	營建科技系營建與創意空間組	2	1	1	1	1	1	1
	07083	萬能科技大學	數位多媒體系	8	0	0	0	0	0	0
	07084	萬能科技大學	商業設計系商業設計組	12	1	1	1	1	1	1
	07085	萬能科技大學	商業設計系數位媒體設計組	11	1	1	1	1	1	1
	07086	萬能科技大學	商品設計系	18	1	1	1	1	1	1
07087	建國科技大學	土木工程系	10	1	1	1	1	1	1	
07088	建國科技大學	商業設計系	3	1	1	1	1	1	1	
07089	建國科技大學	空間設計系	8	2	1	2	1	2	1	
07090	建國科技大學	美容系	2	2	1	1	1	1	1	
07091	建國科技大學	數位媒體設計系	8	1	1	1	1	1	1	
07092	建國科技大學	創意產品與遊戲設計系	2	0	1	1	1	1	1	
07093	明志科技大學	工業設計系	10	1	1	1	1	1	1	
07094	明志科技大學	視覺傳達設計系	12	1	1	1	1	1	1	
07095	高苑科技大學	綠環境設計學位學程	3	0	0	0	0	0	0	
07096	高苑科技大學	建築系建築設計組	6	1	1	1	1	1	1	
07097	高苑科技大學	建築系室內設計組	18	1	1	1	1	1	1	
07098	高苑科技大學	文化創意設計與數位整合學位學程	8	1	1	1	1	1	1	
07099	高苑科技大學	資訊傳播系數位媒體設計組	5	1	1	1	1	1	1	
07100	高苑科技大學	資訊傳播系影視傳播設計組	6	1	1	1	1	1	1	
07101	高苑科技大學	多媒體動畫遊戲學位學程	6	1	1	1	1	1	1	
07102	高苑科技大學	行動多媒體設計學位學程	1	1	1	1	0	1	1	

群類別	志願代碼	學校名稱	系科(組)、學程	一般生名額	外加名額					
					原住民生	退伍軍人	僑生	境外科技人才子女	蒙藏生	政府派外子女
07 設計群	07103	大仁科技大學	數位多媒體設計系	3	1	1	1	1	0	1
	07104	大仁科技大學	時尚美容應用系	1	0	0	0	0	0	0
	07105	大仁科技大學	幼兒保育系	1	0	0	0	0	0	0
	07106	聖約翰科技大學	創意設計系	7	1	1	1	1	1	1
	07107	聖約翰科技大學	行銷與流通管理系	1	0	0	0	0	0	0
	07108	聖約翰科技大學	數位文藝系	1	1	1	1	1	1	1
	07109	聖約翰科技大學	多媒體設計系	4	1	1	1	1	1	1
	07110	嶺東科技大學	視覺傳達設計系	53	2	2	2	2	2	2
	07111	嶺東科技大學	數位媒體設計系	34	1	1	1	1	1	1
	07112	嶺東科技大學	創意產品設計系	26	1	1	1	1	1	1
	07113	嶺東科技大學	服飾設計系	6	0	0	0	0	0	0
	07114	嶺東科技大學	時尚經營系	6	0	0	0	0	0	0
	07115	嶺東科技大學	資訊管理系數位生活設計組	10	0	0	0	0	0	0
	07116	嶺東科技大學	資訊科技系	10	0	0	0	0	0	0
	07117	中國科技大學	建築系(台北校區)	21	1	1	1	1	1	1
	07118	中國科技大學	室內設計系(台北校區)	55	4	4	4	4	4	4
	07119	中國科技大學	視覺傳達設計系(台北校區)	30	2	2	2	2	2	2
	07120	中國科技大學	數位多媒體設計系(台北校區)	25	3	3	3	3	3	3
	07121	中國科技大學	影視設計系(台北校區)	15	1	1	1	1	1	1
	07122	中國科技大學	資訊管理系(台北校區)	14	1	1	1	1	1	1
	07123	中國科技大學	室內設計系(新竹校區)	32	3	3	3	3	3	3
	07124	中國科技大學	視覺傳達設計系(新竹校區)	45	4	4	4	4	4	4
	07125	中國科技大學	數位多媒體設計系(新竹校區)	20	3	3	3	3	3	3
	07126	中國科技大學	影視設計系(新竹校區)	30	2	2	2	2	2	2
	07127	中國科技大學	互動娛樂設計系(新竹校區)	7	1	1	1	1	1	1
	07128	中國科技大學	資訊管理系(新竹校區)	2	1	1	1	1	1	1
	07129	中臺科技大學	醫療暨健康產業管理系	9	1	0	0	0	0	0
	07130	中臺科技大學	牙體技術暨材料系	17	1	0	1	1	1	1
	07131	中臺科技大學	行銷管理系	3	1	1	1	1	1	1
	07132	台南應用科技大學	服飾設計管理系	9	0	0	0	0	1	1
	07133	台南應用科技大學	美容造型設計系	6	1	1	1	1	1	1
	07134	台南應用科技大學	時尚設計系	18	1	1	1	1	1	1
	07135	台南應用科技大學	資訊管理系	6	0	0	0	0	0	0
	07136	台南應用科技大學	室內設計系	21	2	2	2	2	1	1
	07137	台南應用科技大學	視覺傳達設計系	36	3	3	3	3	1	1
	07138	台南應用科技大學	商品設計系	43	3	3	3	3	1	1
	07139	台南應用科技大學	多媒體動畫系	24	2	2	2	2	2	2
	07140	遠東科技大學	工業設計系	4	1	0	0	0	0	1
	07141	遠東科技大學	數位媒體設計與管理系	5	1	1	1	1	1	1
	07142	遠東科技大學	創新設計與創業管理系	3	1	1	1	1	1	1
	07143	遠東科技大學	創意商品設計與管理系	10	1	1	1	1	1	1
	07144	遠東科技大學	企業管理系	2	1	1	1	1	1	1
07145	遠東科技大學	資訊管理系數位生活組	2	1	1	1	1	1	1	
07146	遠東科技大學	行銷與流通管理系	2	1	1	1	1	1	1	
07147	遠東科技大學	多媒體與遊戲發展管理系	2	0	1	0	1	0	0	
07148	元培醫事科技大學	資訊管理系	12	1	1	0	0	0	0	
07149	元培醫事科技大學	網路與數位媒體應用學士學位學程	10	1	1	1	1	1	1	
07150	元培醫事科技大學	會展暨文創事業管理學士學位學程	6	1	1	1	1	1	1	
07151	景文科技大學	視覺傳達設計系	34	2	2	2	2	2	2	
07152	景文科技大學	資訊管理系數位多媒體組	8	0	0	0	0	0	0	
07153	景文科技大學	行銷與流通管理系	3	0	0	0	0	0	0	
07154	東南科技大學	營建與空間設計系	7	0	0	0	0	0	0	
07155	東南科技大學	資訊管理系	4	0	0	0	0	0	0	
07156	東南科技大學	室內設計系	26	1	1	1	1	1	1	
07157	東南科技大學	創意產品設計系	20	1	1	1	1	1	1	
07158	東南科技大學	數位媒體設計系	40	2	2	2	2	2	2	
07159	德明財經科技大學	資訊管理系	6	0	0	0	0	0	0	
07160	德明財經科技大學	多媒體設計系	20	0	1	1	1	1	1	

群 類 別	志 願 代 碼	學 校 名 稱	系 科 (<small>組</small>)、 <small>學</small> 程	一 般 生 名 額	外 加 名 額					
					原 住 民 生	退 伍 軍 人	僑 生	境 外 科 技 人 才 子 女	蒙 藏 生	政 府 派 外 子 女
07 設 計 群	07161	南開科技大學	電子工程系電腦遊戲設計組	2	1	0	1	1	1	1
	07162	南開科技大學	多媒體動畫應用系	4	1	1	1	1	1	1
	07163	南開科技大學	文化創意與設計系	9	2	1	2	1	1	1
	07164	中華科技大學	電子工程系體感互動媒體設計組(台北校區)	4	0	0	0	0	0	0
	07165	中華科技大學	遊戲系統創新設計系(台北校區)	11	1	1	1	0	0	0
	07166	中華科技大學	建築系建築科技組(台北校區)	14	1	1	1	1	1	1
	07167	中華科技大學	建築系室內設計組(台北校區)	21	2	2	2	2	2	2
	07168	中華科技大學	建築系視覺傳達創意設計組(台北校區)	18	1	1	1	1	1	1
	07169	中華科技大學	資訊管理系(台北校區)	3	0	0	0	0	0	0
	07170	中華科技大學	文創與數位多媒體系(台北校區)	6	0	0	0	0	0	0
	07171	中華科技大學	航空電子系(新竹校區)	2	0	0	0	0	0	0
	07172	僑光科技大學	生活創意設計系	20	1	2	1	2	1	1
	07173	僑光科技大學	多媒體與遊戲設計系	20	1	1	1	1	1	1
	07174	僑光科技大學	電腦輔助工業設計系	8	0	0	0	0	0	0
	07175	育達科技大學	多媒體與遊戲設計系視覺設計組	9	1	1	1	1	1	1
	07176	育達科技大學	時尚造型設計系整體造型組	5	0	1	0	1	0	1
	07177	育達科技大學	時尚造型設計系流行設計組	5	0	0	0	0	1	1
	07178	美和科技大學	美容系保健造型設計組	1	0	0	0	0	0	0
	07179	美和科技大學	文化創意系	1	0	0	0	0	0	0
	07180	吳鳳科技大學	應用數位媒體系視覺傳達設計組	5	1	0	1	1	0	1
	07181	吳鳳科技大學	美容美髮造型設計系	1	0	1	0	0	1	0
	07182	環球科技大學	視覺傳達設計系	8	2	2	2	2	2	2
	07183	環球科技大學	多媒體動畫設計系	5	1	1	1	1	1	1
	07184	環球科技大學	創意商品設計系	5	1	1	1	1	1	1
	07185	環球科技大學	美容造型設計系	1	0	1	1	0	0	0
	07186	環球科技大學	創意公共傳播設計系	1	1	1	1	1	1	1
	07187	中州科技大學	多媒體與遊戲發展科學系	2	1	0	1	0	0	0
	07188	中州科技大學	時尚創意設計與管理系	2	0	1	0	1	1	1
	07189	中州科技大學	視訊傳播系	2	1	0	1	0	0	0
	07190	中州科技大學	景觀系	4	0	1	1	0	0	0
	07191	修平科技大學	國際企業經營系國際會展與觀光休閒組	5	0	0	0	0	0	0
	07192	修平科技大學	行銷與流通管理系	5	0	0	0	0	0	0
	07193	修平科技大學	數位媒體設計系	36	3	3	3	3	3	3
	07194	大華科技大學	創意設計學位學程	1	1	1	1	1	1	1
	07195	臺北城市科技大學	資訊管理系	6	0	0	0	0	0	0
	07196	臺北城市科技大學	數位多媒體設計系	33	1	1	1	1	1	1
	07197	臺北城市科技大學	化妝品應用與管理系	10	0	2	0	1	1	1
	07198	臺北城市科技大學	演藝事業學士學位學程	5	0	0	0	0	0	0
	07199	臺北城市科技大學	流行音樂事業學士學位學程	4	0	0	0	0	0	0
	07200	醒吾科技大學	資訊傳播系	18	2	2	2	2	2	2
	07201	醒吾科技大學	數位設計系	31	3	3	3	3	3	3
	07202	醒吾科技大學	商業設計系	31	3	3	3	3	3	3
07203	醒吾科技大學	企業管理系	3	0	0	0	0	0	0	
07204	醒吾科技大學	時尚造形設計系	13	0	0	0	0	0	0	
07205	醒吾科技大學	時尚產業經營管理學士學位學程	6	1	1	1	1	1	1	
07206	文藻外語大學	數位內容應用與管理系	8	0	0	0	0	0	0	
07207	文藻外語大學	傳播藝術系	8	1	1	1	1	1	1	
07208	南榮科技大學	室內設計系	9	1	1	1	1	1	1	
07209	南榮科技大學	數位行銷與廣告系	12	1	1	1	1	1	1	
07210	南榮科技大學	創意產品設計系	12	1	1	1	1	1	1	
07211	南榮科技大學	美容造型設計系	2	0	0	0	0	0	0	
07212	華夏科技大學	企業管理系	4	0	0	0	0	0	0	
07213	華夏科技大學	建築系	8	1	1	1	1	1	1	
07214	華夏科技大學	數位媒體設計系	29	1	1	1	1	1	1	
07215	華夏科技大學	室內設計系	24	1	1	1	1	1	1	
07216	華夏科技大學	化妝品應用系	7	1	1	1	1	1	1	
07217	慈濟學校財團法人慈濟科技大學	資訊科技與管理系資訊管理組	2	0	0	0	0	0	0	
07218	致理科技大學	多媒體設計系	36	2	2	2	2	2	2	

群 類 別	志 願 代 碼	學 校 名 稱	系 科 (<small>組</small>)、 <small>學</small> 程	一 般 生 名 額	外 加 名 額					
					原 住 民 生	退 伍 軍 人	僑 生	境 外 科 技 人 才 子 女	蒙 藏 生	政 府 派 外 子 女
07 設 計 群	07219	大漢技術學院	珠寶技術系	1	1	1	1	1	1	1
	07220	和春技術學院	多媒體設計系	1	1	1	1	0	0	0
	07221	和春技術學院	商品設計系	1	1	0	0	0	1	1
	07222	和春技術學院	傳播藝術系	1	1	1	1	1	1	1
	07223	和春技術學院	資訊工程系資訊與多媒體應用組	2	0	1	1	1	1	1
	07224	和春技術學院	流行時尚造型設計系	1	0	1	0	1	1	1
	07225	亞東技術學院	材料與纖維系流行織品設計組	10	1	1	1	1	1	1
	07226	亞東技術學院	工商業設計系	31	1	1	1	1	1	1
	07227	桃園創新技術學院	創意流行時尚設計系	2	0	1	1	1	0	0
	07228	桃園創新技術學院	化妝品應用系	1	0	0	0	0	0	0
	07229	桃園創新技術學院	室內設計系	4	1	1	1	1	1	1
	07230	桃園創新技術學院	視覺傳達設計系	11	1	1	1	1	1	1
	07231	德霖技術學院	創意產品設計系	10	1	1	1	1	1	1
	07232	德霖技術學院	室內設計系	10	2	2	2	2	2	2
	07233	德霖技術學院	不動產經營系	2	1	0	0	1	0	0
	07234	蘭陽技術學院	室內設計系	1	0	1	1	1	1	1
	07235	蘭陽技術學院	數位行銷系	1	0	0	0	0	0	0
	07236	黎明技術學院	數位多媒體系	9	1	1	1	1	1	1
	07237	黎明技術學院	資訊科技系	2	0	0	0	0	0	0
	07238	黎明技術學院	創意產品設計系	4	1	1	1	1	1	1
	07239	黎明技術學院	流行設計系	5	0	0	0	0	0	0
	07240	黎明技術學院	時尚造型設計系	4	0	0	0	0	0	0
	07241	東方設計學院	美術工藝系	4	1	1	1	1	1	1
	07242	東方設計學院	影視藝術系	2	0	0	0	0	0	0
	07243	東方設計學院	流行商品設計系	1	1	1	1	1	1	1
	07244	東方設計學院	室內設計系	7	1	1	1	1	1	1
	07245	東方設計學院	時尚美妝設計系美髮美容彩妝設計組	1	0	0	0	0	0	0
	07246	東方設計學院	設計行銷系	1	0	0	0	0	0	0
	07247	東方設計學院	遊戲與動畫設計系	10	2	2	2	2	2	2
	07248	東方設計學院	表演藝術學位學程	1	0	0	0	0	0	0
	07249	經國管理暨健康學院	美容流行設計系	1	0	0	0	0	0	0
	07250	崇右技術學院	視覺傳達設計系	1	0	0	0	0	0	0
	07251	崇右技術學院	數位媒體設計系	1	0	0	0	0	0	0
	07252	崇右技術學院	時尚造型設計系	1	0	0	0	1	1	1
	07253	崇右技術學院	創意商品設計系	1	0	0	0	0	0	0
	07254	崇右技術學院	影視傳播系	1	0	0	0	0	0	0
	07255	崇右技術學院	攝影學士學位學程	1	0	0	0	0	0	0
	07256	崇右技術學院	智慧生活科技學士學位學程	1	0	0	0	1	1	1
	07257	崇右技術學院	表演藝術系	2	1	1	1	1	1	1
	07258	大同技術學院	時尚造型設計系	2	1	1	1	1	1	1
	07259	大同技術學院	婚禮企劃與設計系	2	0	0	0	0	0	0
	07260	大同技術學院	商業經營與設計系	1	0	0	0	0	0	0
	07261	亞太創意技術學院	數位媒體設計系動漫藝術組	1	0	0	0	0	0	0
	07262	亞太創意技術學院	數位媒體設計系流行音樂與影視傳播組	1	0	0	0	0	0	0
	07263	亞太創意技術學院	陶瓷創意設計系	1	0	0	0	0	0	0
	07264	亞太創意技術學院	視覺傳達設計系	1	0	0	0	0	0	0
	07265	台北海洋技術學院	視覺傳達設計系(淡水校本部)	36	1	1	1	1	1	1
07266	台北海洋技術學院	數位遊戲與動畫設計系(淡水校本部)	35	1	1	1	1	1	1	
07267	台北海洋技術學院	時尚造型設計管理系整體造型設計組(淡水校本部)	6	0	0	0	0	0	0	
07268	台北海洋技術學院	時尚造型設計管理系寵物美容設計組(淡水校本部)	6	0	0	0	0	0	0	
07269	台北海洋技術學院	海洋運動休閒系(士林校區)	1	0	0	0	0	0	0	
07270	國立臺南護理專科學校	化妝品應用科(二專部)	1	0	0	0	0	0	0	
07271	國立臺灣師範大學	圖文傳播學系	6	0	0	0	0	0	0	
07272	國立臺灣師範大學	設計學系	2	0	0	0	0	0	0	
07273	國立金門大學	企業管理學系	5	0	0	0	0	0	0	
08	08001	國立臺灣科技大學	工業管理系	14	1	1	1	1	1	1
	08002	國立雲林科技大學	工業工程與管理系	2	0	0	0	0	0	0
	08003	國立屏東科技大學	環境工程與科學系	20	2	1	1	1	1	1

群類別	志願代碼	學校名稱	系科(組)、學程	一般生名額	外加名額						
					原住民生	退伍軍人	僑生	境外科技人才子女	蒙藏生	政府派外子女	
08 工程與管理類	08004	國立屏東科技大學	水土保持系	3	0	0	0	0	0	0	
	08005	國立臺北科技大學	材料及資源工程系材料組	3	1	1	1	1	1	1	
	08006	國立臺北科技大學	材料及資源工程系資源組	3	1	1	1	1	1	1	
	08007	國立臺北科技大學	工業工程與管理系	3	0	0	0	0	0	0	
	08008	國立高雄第一科技大學	營建工程系	8	0	0	0	0	0	0	
	08009	國立高雄第一科技大學	環境與安全衛生工程系	7	2	2	1	1	2	2	
	08010	國立高雄應用科技大學	工業工程與管理系	10	1	1	1	1	1	1	
	08011	國立高雄應用科技大學	企業管理系	6	0	0	0	0	0	0	
	08012	國立虎尾科技大學	工業管理系	7	1	1	1	1	1	1	
	08013	國立勤益科技大學	化工與材料工程系	5	0	0	0	0	0	0	
	08014	崑山科技大學	電腦與通訊系	3	0	0	0	0	0	0	
	08015	嘉藥學校財團法人嘉南藥理大學	職業安全衛生系	8	1	0	0	0	1	1	
	08016	龍華科技大學	工業管理系	15	1	1	1	1	1	1	
	08017	輔英科技大學	資訊科技學位學程	1	0	0	0	0	0	0	
	08018	明新科技大學	工業工程與管理系	14	1	1	1	1	1	1	
	08019	弘光科技大學	環境與安全衛生工程系環境工程組	4	0	0	0	1	1	0	
	08020	健行科技大學	土木工程系	5	0	0	0	0	0	0	
	08021	健行科技大學	工業管理系服務管理組	4	0	0	0	0	0	0	
	08022	健行科技大學	工業管理系資訊應用組	5	0	0	0	0	0	0	
	08023	健行科技大學	電子工程系	1	0	0	0	0	0	0	
	08024	健行科技大學	資訊工程系	5	0	0	0	0	0	0	
	08025	健行科技大學	資訊工程系網路技術組	5	1	1	1	1	1	1	
	08026	健行科技大學	應用空間資訊系	2	0	0	0	0	0	0	
	08027	萬能科技大學	工業管理系經營管理組	3	0	0	0	0	0	0	
	08028	建國科技大學	工業與服務管理系	1	0	0	0	0	0	0	
	08029	明志科技大學	工業工程與管理系	6	1	1	1	1	1	1	
	08030	高苑科技大學	資訊科技應用系	7	1	1	1	1	1	1	
	08031	聖約翰科技大學	工業工程與管理系	1	0	0	0	0	0	0	
	08032	聖約翰科技大學	資訊工程系資訊科技應用組	2	0	0	0	0	0	0	
	08033	聖約翰科技大學	資訊工程系多媒體與網路組	2	0	0	0	0	0	0	
	08034	中國科技大學	資訊工程系(新竹校區)	2	1	1	0	0	0	0	
	08035	德明財經科技大學	企業管理系	11	0	0	0	0	1	1	
	08036	德明財經科技大學	流通管理系	4	0	0	0	0	0	0	
	08037	中華科技大學	電子工程系體感互動媒體設計組(台北校區)	2	1	1	1	0	0	0	
	08038	吳鳳科技大學	資訊管理系	1	0	0	1	0	0	0	
	08039	修平科技大學	工業工程與管理系	3	0	0	0	0	0	0	
	08040	臺北城市科技大學	資訊工程系	8	0	0	0	0	0	0	
	08041	南榮科技大學	資訊管理系	5	0	0	0	0	0	0	
	08042	和春技術學院	工業工程與管理系	2	0	0	0	1	1	1	
	08043	亞東技術學院	材料與纖維系材料應用科技組	2	0	0	0	0	0	0	
	08044	亞東技術學院	工業管理系	2	0	0	0	0	0	0	
	08045	桃園創新技術學院	資訊工程系	2	0	0	0	0	0	0	
08046	黎明技術學院	企業管理系	1	0	0	0	0	0	0		
08047	國立臺灣師範大學	圖文傳播學系	4	0	0	0	0	0	0		
08048	國立宜蘭大學	環境工程學系	10	0	0	0	1	0	1		
08049	國立聯合大學	環境與安全衛生工程學系	12	1	1	1	1	1	1		
09 商業與管理群	09001	國立臺灣科技大學	企業管理系	27	1	1	1	1	1	1	
	09002	國立臺灣科技大學	資訊管理系	8	1	1	1	1	1	1	
	09003	國立雲林科技大學	工業工程與管理系	14	2	1	1	1	1	1	
	09004	國立雲林科技大學	企業管理系	17	1	1	1	1	1	1	
	09005	國立雲林科技大學	資訊管理系	11	1	1	1	1	1	1	
	09006	國立雲林科技大學	財務金融系	18	1	1	1	1	1	1	
	09007	國立雲林科技大學	會計系	17	1	1	1	1	1	1	
	09008	國立雲林科技大學	國際管理學士學位學程	2	0	0	0	1	0	1	
	09009	國立雲林科技大學	應用外語系	4	0	0	0	0	0	0	
	09010	國立雲林科技大學	文化資產維護系	3	1	1	0	0	0	1	
	09011	國立屏東科技大學	資訊管理系	20	1	1	1	1	1	1	
	09012	國立屏東科技大學	工業管理系	34	2	2	2	2	2	2	

群 類 別	志 願 代 碼	學 校 名 稱	系 科 (<small>組</small>)、 <small>學</small> 程	一 般 生 名 額	外 加 名 額						
					原 住 民 生	退 伍 軍 人	僑 生	境 外 科 技 人 才 子 女	蒙 藏 生	政 府 派 外 子 女	
09 商 業 與 管 理 群	09013	國立屏東科技大學	企業管理系	33	2	2	2	2	2	2	
	09014	國立屏東科技大學	社會工作系	8	0	0	1	0	0	0	
	09015	國立屏東科技大學	休閒運動健康系	1	1	0	0	1	0	1	
	09016	國立屏東科技大學	應用外語系	2	0	0	0	0	0	0	
	09017	國立屏東科技大學	財務金融國際學士學位學程	4	1	1	1	1	1	1	
	09018	國立臺北科技大學	經營管理系	17	1	1	1	1	1	1	
	09019	國立臺北科技大學	工業工程與管理系	19	1	1	1	1	1	1	
	09020	國立臺北科技大學	資訊與財金管理系	8	1	1	1	1	1	1	
	09021	國立臺北科技大學	文化事業發展系	12	1	0	0	0	1	0	
	09022	國立高雄第一科技大學	運籌管理系	20	2	2	2	2	2	2	
	09023	國立高雄第一科技大學	資訊管理系	18	2	2	2	2	2	2	
	09024	國立高雄第一科技大學	行銷與流通管理系	13	2	2	2	2	2	2	
	09025	國立高雄第一科技大學	金融系	25	2	2	2	2	2	2	
	09026	國立高雄第一科技大學	風險管理與保險系	18	2	2	2	2	2	2	
	09027	國立高雄第一科技大學	財務管理系	8	3	1	1	1	1	1	
	09028	國立高雄第一科技大學	會計資訊系	15	1	1	1	1	1	1	
	09029	國立高雄第一科技大學	應用英語系	10	0	0	0	0	0	0	
	09030	國立高雄第一科技大學	應用日語系	10	0	2	2	1	2	2	
	09031	國立高雄第一科技大學	應用德語系	2	0	0	0	0	0	0	
	09032	國立高雄應用科技大學	工業工程與管理系	6	0	0	0	0	0	0	
	09033	國立高雄應用科技大學	會計系	20	1	1	1	1	1	1	
	09034	國立高雄應用科技大學	國際企業系	18	1	1	1	1	1	1	
	09035	國立高雄應用科技大學	財富與稅務管理系財富管理組	10	1	1	1	1	1	1	
	09036	國立高雄應用科技大學	財富與稅務管理系財政稅務組	10	1	1	1	1	1	1	
	09037	國立高雄應用科技大學	金融系	10	1	1	1	1	1	1	
	09038	國立高雄應用科技大學	企業管理系	12	1	1	1	1	1	1	
	09039	國立高雄應用科技大學	觀光管理系	3	0	1	1	0	0	0	
	09040	國立高雄應用科技大學	資訊管理系	11	0	0	0	0	0	0	
	09041	國立高雄應用科技大學	人力資源發展系	12	0	0	0	0	0	0	
	09042	國立高雄應用科技大學	文化創意產業系	8	0	0	0	0	0	0	
	09043	國立虎尾科技大學	工業管理系	12	1	1	1	1	1	1	
	09044	國立虎尾科技大學	資訊管理系	8	1	1	1	1	1	1	
	09045	國立虎尾科技大學	應用外語系	18	1	1	1	1	1	1	
	09046	國立虎尾科技大學	財務金融系	17	1	1	1	1	1	1	
	09047	國立虎尾科技大學	企業管理系	25	1	1	1	1	1	1	
	09048	國立高雄海洋科技大學	海事資訊科技系	6	1	1	1	1	1	1	
	09049	國立高雄海洋科技大學	航運管理系	22	1	1	1	1	1	1	
	09050	國立高雄海洋科技大學	資訊管理系	30	2	2	2	2	2	2	
	09051	國立高雄海洋科技大學	供應鏈管理系	12	1	1	1	1	1	1	
	09052	國立高雄海洋科技大學	海洋休閒管理系	3	1	1	1	1	1	1	
	09053	國立高雄海洋科技大學	漁業生產與管理系	3	1	1	1	1	1	1	
	09054	國立澎湖科技大學	行銷與物流管理系	17	1	1	1	1	1	1	
	09055	國立澎湖科技大學	海洋遊憩系	2	1	1	1	1	1	1	
	09056	國立澎湖科技大學	航運管理系	16	1	1	1	1	1	1	
	09057	國立澎湖科技大學	資訊管理系	13	1	1	1	1	1	1	
	09058	國立澎湖科技大學	應用外語系	15	1	1	1	1	1	1	
	09059	國立澎湖科技大學	觀光休閒系	27	2	2	2	2	2	2	
09060	國立澎湖科技大學	餐旅管理系	2	0	0	0	0	0	0		
09061	國立勤益科技大學	工業工程與管理系	23	1	1	1	1	1	1		
09062	國立勤益科技大學	企業管理系	38	2	2	2	2	2	2		
09063	國立勤益科技大學	資訊管理系	20	1	1	1	1	1	1		
09064	國立勤益科技大學	流通管理系	35	2	2	2	2	2	2		
09065	國立勤益科技大學	休閒產業管理系	3	1	1	1	1	1	1		
09066	國立勤益科技大學	應用英語系	4	0	0	0	0	0	0		
09067	國立勤益科技大學	文化創意事業系	7	0	1	0	1	0	0		
09068	國立臺北護理健康大學	健康事業管理系	26	2	2	2	2	2	2		
09069	國立臺北護理健康大學	資訊管理系	15	1	1	1	1	1	1		
09070	國立臺北護理健康大學	休閒產業與健康促進系	4	0	0	0	0	0	0		

群 類 別	志 願 代 碼	學 校 名 稱	系 科 (<small>組</small>)、 <small>學</small> 程	一 般 生 名 額	外 加 名 額					
					原 住 民 生	退 伍 軍 人	僑 生	境 外 科 技 人 才 子 女	蒙 藏 生	政 府 派 外 子 女
09 商 業 與 管 理 群	09071	國立臺北護理健康大學	生死與健康心理諮商系	6	1	1	1	1	1	1
	09072	國立高雄餐旅大學	餐旅暨會展行銷管理系	4	0	0	0	0	0	0
	09073	國立高雄餐旅大學	休閒暨遊憩管理系	4	0	0	0	0	0	0
	09074	國立臺中科技大學	國際貿易與經營系	32	2	2	2	2	2	2
	09075	國立臺中科技大學	財政稅務系	32	2	2	2	2	2	2
	09076	國立臺中科技大學	財務金融系	32	2	2	2	2	2	2
	09077	國立臺中科技大學	會計資訊系	32	2	2	2	2	2	2
	09078	國立臺中科技大學	資訊管理系	16	1	1	1	1	1	1
	09079	國立臺中科技大學	流通管理系	16	1	1	1	1	1	1
	09080	國立臺中科技大學	應用統計系	20	1	1	1	1	1	1
	09081	國立臺中科技大學	休閒事業經營系	12	0	1	0	0	1	0
	09082	國立臺中科技大學	保險金融管理系	32	2	2	2	2	2	2
	09083	國立臺中科技大學	企業管理系	16	1	1	1	1	1	1
	09084	國立臺中科技大學	應用英語系	4	0	0	0	0	0	0
	09085	國立臺中科技大學	應用中文系	4	0	1	0	0	0	0
	09086	國立臺中科技大學	老人服務事業管理系	7	0	1	0	0	1	0
	09087	國立臺北商業大學	會計資訊系(臺北校區)	18	1	1	1	1	1	1
	09088	國立臺北商業大學	財務金融系(臺北校區)	18	1	1	1	1	1	1
	09089	國立臺北商業大學	財政稅務系(臺北校區)	25	1	1	1	1	1	1
	09090	國立臺北商業大學	國際商務系(臺北校區)	20	2	2	2	2	2	2
	09091	國立臺北商業大學	企業管理系(臺北校區)	17	1	1	1	1	1	1
	09092	國立臺北商業大學	資訊管理系(臺北校區)	14	1	1	1	1	1	1
	09093	國立臺北商業大學	商品創意經營系(桃園校區)	15	1	1	1	1	1	1
	09094	國立臺北商業大學	商業設計管理系(桃園校區)	14	1	1	1	1	1	1
	09095	國立臺北商業大學	數位多媒體設計系(桃園校區)	12	0	0	0	0	0	0
	09096	朝陽科技大學	財務金融系	63	4	4	4	4	4	4
	09097	朝陽科技大學	企業管理系	42	2	2	2	2	2	2
	09098	朝陽科技大學	保險金融管理系	61	4	4	4	4	4	4
	09099	朝陽科技大學	會計系	61	4	4	4	4	4	4
	09100	朝陽科技大學	休閒事業管理系	20	1	1	1	1	1	1
	09101	朝陽科技大學	行銷與流通管理系	24	1	1	1	1	1	1
	09102	朝陽科技大學	銀髮產業管理系	25	2	1	1	1	1	1
	09103	朝陽科技大學	工業工程與管理系	16	1	1	1	1	1	1
	09104	朝陽科技大學	營建工程系	8	1	1	1	1	1	1
	09105	朝陽科技大學	環境工程與管理系	17	1	1	1	1	1	1
	09106	朝陽科技大學	建築系室內設計組	2	0	0	0	0	0	0
	09107	朝陽科技大學	傳播藝術系	8	0	0	0	0	0	0
	09108	朝陽科技大學	應用英語系	7	1	1	1	1	1	1
	09109	朝陽科技大學	幼兒保育系	4	1	1	1	1	1	1
	09110	朝陽科技大學	社會工作系	22	4	2	2	2	2	2
	09111	朝陽科技大學	資訊管理系資訊管理組	24	1	1	1	1	1	1
	09112	朝陽科技大學	資訊管理系數位多媒體組	6	1	1	1	1	1	1
	09113	南臺科技大學	資訊工程系	15	1	1	1	1	1	1
	09114	南臺科技大學	工業管理與資訊系電子商務組	15	1	1	1	1	1	1
	09115	南臺科技大學	資訊管理系	41	2	1	1	2	1	2
	09116	南臺科技大學	企業管理系	24	1	1	1	1	1	1
	09117	南臺科技大學	行銷與流通管理系	22	1	1	1	0	1	1
	09118	南臺科技大學	休閒事業管理系	12	0	1	0	0	1	0
09119	南臺科技大學	國際企業系	17	1	1	1	1	1	1	
09120	南臺科技大學	財務金融系	40	0	1	1	1	1	0	
09121	南臺科技大學	會計資訊系	26	2	1	1	1	1	2	
09122	南臺科技大學	資訊傳播系	17	1	1	0	1	1	1	
09123	南臺科技大學	視覺傳達設計系商業設計組	1	0	0	1	1	0	0	
09124	南臺科技大學	視覺傳達設計系動畫設計組	1	0	1	0	0	1	1	
09125	南臺科技大學	視覺傳達設計系創意生活設計組	2	0	1	0	0	1	0	
09126	南臺科技大學	流行音樂產業系	4	0	1	1	1	1	1	
09127	南臺科技大學	應用英語系	12	1	1	1	1	1	1	
09128	南臺科技大學	應用日語系	15	1	1	1	1	0	1	

群類別	志願代碼	學校名稱	系科(組)、學程	一般生名額	外加名額					
					原住民生	退伍軍人	僑生	境外科技人才子女	蒙藏生	政府派外子女
09 商業與管理群	09129	南臺科技大學	幼兒保育系	8	1	1	0	1	1	1
	09130	南臺科技大學	高齡服務學士學位學程	9	0	1	0	0	0	0
	09131	崑山科技大學	企業管理系	20	1	1	1	1	1	1
	09132	崑山科技大學	國際貿易系	8	1	1	1	1	1	1
	09133	崑山科技大學	房地產開發與管理系	4	1	0	0	0	0	0
	09134	崑山科技大學	財務金融系	19	1	1	1	1	1	1
	09135	崑山科技大學	公共關係暨廣告系	8	1	1	1	1	1	1
	09136	崑山科技大學	資訊管理系	26	1	1	1	1	1	1
	09137	崑山科技大學	資訊工程系	15	1	1	1	1	1	1
	09138	崑山科技大學	資訊傳播系	5	0	0	0	0	0	0
	09139	嘉藥學校財團法人嘉南藥理大學	嬰幼兒保育系	8	1	1	0	1	1	1
	09140	嘉藥學校財團法人嘉南藥理大學	社會工作系	26	2	2	1	1	2	2
	09141	嘉藥學校財團法人嘉南藥理大學	應用外語系	8	0	0	0	0	0	0
	09142	嘉藥學校財團法人嘉南藥理大學	資訊管理系	23	1	1	1	1	2	2
	09143	嘉藥學校財團法人嘉南藥理大學	資訊多媒體應用系	13	1	1	1	1	1	1
	09144	嘉藥學校財團法人嘉南藥理大學	應用空間資訊系	5	1	1	1	1	1	1
	09145	嘉藥學校財團法人嘉南藥理大學	休閒保健管理系	15	1	2	1	2	1	2
	09146	嘉藥學校財團法人嘉南藥理大學	觀光事業管理系	8	1	1	1	1	1	1
	09147	嘉藥學校財團法人嘉南藥理大學	運動管理系	12	1	1	0	0	2	2
	09148	嘉藥學校財團法人嘉南藥理大學	醫務管理系	30	2	1	1	1	2	2
	09149	嘉藥學校財團法人嘉南藥理大學	老人服務事業管理系	13	1	1	1	0	1	1
	09150	樹德科技大學	行銷管理系	9	1	1	1	1	1	1
	09151	樹德科技大學	流通管理系	12	1	1	1	1	1	1
	09152	樹德科技大學	休閒與觀光管理系	2	0	0	0	0	0	0
	09153	樹德科技大學	企業管理系	9	1	1	1	1	1	1
	09154	樹德科技大學	金融管理系	20	2	2	2	2	2	2
	09155	樹德科技大學	國際企業與貿易系	12	1	1	1	1	1	1
	09156	樹德科技大學	會議展覽與國際行銷學位學程	6	0	0	0	0	0	0
	09157	樹德科技大學	應用外語系	2	0	0	0	0	0	0
	09158	樹德科技大學	社會工作學士學位學程	4	0	1	0	0	1	1
	09159	樹德科技大學	資訊工程系	12	1	1	1	1	1	1
	09160	樹德科技大學	資訊管理系數位行銷組	8	1	1	1	1	1	1
	09161	樹德科技大學	資訊管理系數位創新應用組	8	1	1	1	1	1	1
	09162	龍華科技大學	國際企業系	38	3	3	3	3	3	3
	09163	龍華科技大學	財務金融系	41	3	3	3	3	3	3
	09164	龍華科技大學	企業管理系	30	2	2	2	2	2	2
	09165	龍華科技大學	資訊管理系	20	2	2	2	2	2	2
	09166	龍華科技大學	工業管理系	10	1	1	1	1	1	1
	09167	龍華科技大學	應用外語系	7	1	1	1	1	1	1
	09168	龍華科技大學	多媒體與遊戲發展科學系	4	1	1	1	1	1	1
	09169	龍華科技大學	觀光休閒系	8	1	1	1	1	1	1
	09170	龍華科技大學	文化創意與數位媒體設計系	4	1	1	1	1	1	1
	09171	輔英科技大學	健康事業管理系	6	1	1	0	0	0	0
	09172	輔英科技大學	高齡及長期照護事業系	2	0	0	0	0	0	0
	09173	輔英科技大學	資訊管理系	7	1	1	1	1	1	1
	09174	輔英科技大學	應用外語系	1	0	0	0	0	0	0
09175	輔英科技大學	資訊科技學位學程	2	0	0	0	0	0	0	
09176	輔英科技大學	文教事業管理學位學程	2	1	1	1	1	1	1	
09177	明新科技大學	工業工程與管理系	17	1	1	1	1	1	1	
09178	明新科技大學	資訊管理系	29	1	1	1	1	1	1	
09179	明新科技大學	行銷與流通管理系	30	1	1	1	1	1	1	
09180	明新科技大學	企業管理系	34	1	1	1	1	1	1	
09181	明新科技大學	財務金融系	39	2	2	2	2	2	2	
09182	明新科技大學	旅館事業管理系	20	1	1	1	1	1	1	
09183	明新科技大學	休閒事業管理系	25	1	1	1	1	1	1	
09184	明新科技大學	老人服務事業管理系	15	1	1	1	1	1	1	
09185	明新科技大學	應用外語系	11	1	1	1	1	1	1	
09186	明新科技大學	運動管理系	7	1	1	1	1	1	1	

群 類 別	志 願 代 碼	學 校 名 稱	系 科 (<small>組</small>)、 <small>學</small> 程	一 般 生 名 額	外 加 名 額					
					原 住 民 生	退 伍 軍 人	僑 生	境 外 科 技 人 才 子 女	蒙 藏 生	政 府 派 外 子 女
09 商 業 與 管 理 群	09187	弘光科技大學	健康事業管理系	15	0	1	1	0	1	1
	09188	弘光科技大學	資訊管理系	18	1	1	1	1	1	1
	09189	弘光科技大學	應用英語系	4	0	1	0	0	1	0
	09190	弘光科技大學	文化創意產業系	15	1	1	1	1	1	1
	09191	弘光科技大學	老人福利與事業系	15	0	1	1	0	1	1
	09192	弘光科技大學	運動休閒系	3	1	0	1	0	0	1
	09193	弘光科技大學	資訊工程系	5	1	0	0	1	1	1
	09194	弘光科技大學	動物保健學士學位學程	4	1	0	0	1	0	0
	09195	健行科技大學	工業管理系服務管理組	3	0	0	0	0	0	0
	09196	健行科技大學	企業管理系	32	3	3	3	3	3	3
	09197	健行科技大學	行銷與流通管理系	38	3	3	3	3	3	3
	09198	健行科技大學	財務金融系投資理財組	6	0	0	0	0	0	0
	09199	健行科技大學	財務金融系金融管理組	2	1	1	1	1	1	1
	09200	健行科技大學	物業經營與管理系	7	1	1	1	1	1	1
	09201	健行科技大學	物業經營與管理系室內設計組	8	0	0	0	0	0	0
	09202	健行科技大學	資訊工程系網路技術組	3	1	1	1	1	1	1
	09203	健行科技大學	資訊管理系	17	1	1	1	1	1	1
	09204	健行科技大學	資訊管理系多媒體應用組	7	1	0	0	0	0	0
	09205	健行科技大學	數位多媒體設計系	10	1	1	1	1	1	1
	09206	健行科技大學	國際企業經營系航空服務與行銷企劃組	3	0	0	0	0	0	0
	09207	健行科技大學	國際企業經營系觀光行銷與休閒管理組	3	0	0	0	0	0	0
	09208	健行科技大學	餐旅管理系	10	1	2	2	2	2	2
	09209	健行科技大學	應用外語系	11	1	0	0	0	2	0
	09210	正修科技大學	工業工程與管理系工業工程組	5	0	0	0	0	0	0
	09211	正修科技大學	國際企業系國際貿易組	1	1	1	1	1	1	1
	09212	正修科技大學	國際企業系國際行銷組	4	1	1	1	1	1	1
	09213	正修科技大學	企業管理系行銷管理組	2	2	2	2	2	2	2
	09214	正修科技大學	企業管理系經營管理組	1	1	1	1	1	1	1
	09215	正修科技大學	企業管理系流通管理組	2	2	2	2	2	2	2
	09216	正修科技大學	資訊管理系資訊應用組	4	0	0	0	0	0	0
	09217	正修科技大學	資訊管理系管理應用組	5	0	0	0	0	0	0
	09218	正修科技大學	金融管理系金融行銷組	6	1	1	1	1	1	1
	09219	正修科技大學	金融管理系財富管理組	6	1	1	1	1	1	1
	09220	正修科技大學	應用外語系商務英語組	2	0	0	0	0	0	0
	09221	正修科技大學	應用外語系觀光英語組	2	0	0	0	0	0	0
	09222	正修科技大學	觀光遊憩系旅館管理組	4	1	1	1	1	1	1
	09223	正修科技大學	觀光遊憩系觀光管理組	2	0	0	0	0	0	0
	09224	正修科技大學	數位多媒體設計系	15	1	1	1	1	1	1
	09225	正修科技大學	時尚生活創意設計系設計行銷組	13	0	0	0	1	1	1
	09226	萬能科技大學	營建科技系不動產與室內設計組	3	0	0	0	0	0	0
	09227	萬能科技大學	資訊工程系	3	0	0	0	0	0	0
	09228	萬能科技大學	行銷與流通管理系	1	1	1	1	1	1	1
	09229	萬能科技大學	企業管理系	4	2	2	2	2	2	2
	09230	萬能科技大學	資訊管理系電子商務組	5	0	0	0	0	0	0
09231	萬能科技大學	資訊管理系多媒體設計組	5	1	1	1	1	1	1	
09232	萬能科技大學	商業設計系商業設計組	4	0	0	0	0	0	0	
09233	萬能科技大學	商業設計系數位媒體設計組	4	0	0	0	0	0	0	
09234	萬能科技大學	觀光與休閒事業管理系	5	2	2	2	2	2	2	
09235	萬能科技大學	旅館管理系	5	1	1	1	1	1	1	
09236	萬能科技大學	航空暨運輸服務管理系	5	2	2	2	2	2	2	
09237	建國科技大學	工業與服務管理系	1	1	1	1	1	1	1	
09238	建國科技大學	資訊管理系	10	1	1	1	1	1	1	
09239	建國科技大學	應用外語系	1	1	0	0	0	0	0	
09240	建國科技大學	國際企業管理系	1	1	1	1	1	1	1	
09241	建國科技大學	運動健康與休閒系	1	1	2	1	2	1	2	
09242	建國科技大學	觀光系	10	2	1	2	1	2	1	
09243	建國科技大學	行銷與服務管理系	1	1	1	1	1	1	1	
09244	明志科技大學	工業工程與管理系	13	1	1	1	1	1	1	

群 類 別	志 願 代 碼	學 校 名 稱	系 科 (組) 、 學 程	一 般 生 名 額	外 加 名 額					
					原 住 民 生	退 伍 軍 人	僑 生	境 外 科 技 人 才 子 女	蒙 藏 生	政 府 派 外 子 女
09 商 業 與 管 理 群	09245	明志科技大學	經營管理系	30	2	2	2	2	2	2
	09246	明志科技大學	環境與安全衛生工程系	4	1	1	1	1	1	1
	09247	高苑科技大學	土木工程系資訊應用組	1	0	0	0	0	0	0
	09248	高苑科技大學	文化創意設計與數位整合學位學程	2	0	0	0	0	0	0
	09249	高苑科技大學	企業管理系	1	1	1	1	1	1	1
	09250	高苑科技大學	行銷與流通管理系	6	0	0	0	0	0	0
	09251	高苑科技大學	應用外語系英文組	3	0	0	0	0	0	0
	09252	高苑科技大學	應用外語系日文組	5	0	0	0	0	0	0
	09253	高苑科技大學	休閒運動管理系	6	1	1	1	1	1	1
	09254	高苑科技大學	資訊管理系	8	1	1	1	1	1	1
	09255	高苑科技大學	資訊傳播系數位媒體設計組	3	0	0	0	0	0	0
	09256	高苑科技大學	資訊傳播系影視傳播設計組	2	0	0	0	0	0	0
	09257	高苑科技大學	行動多媒體設計學位學程	1	0	0	0	1	0	0
	09258	大仁科技大學	資訊應用與管理系	1	0	1	0	1	0	0
	09259	大仁科技大學	行銷與流通管理系	4	0	1	1	1	1	1
	09260	大仁科技大學	休閒運動管理系	2	1	1	1	1	1	1
	09261	大仁科技大學	社會工作系	2	0	0	0	0	0	0
	09262	大仁科技大學	寵物美容學位學程	1	0	0	1	1	1	1
	09263	大仁科技大學	數位多媒體設計系	2	0	0	0	0	1	0
	09264	大仁科技大學	護理系	5	1	1	1	1	1	1
	09265	大仁科技大學	觀光事業系	1	0	0	0	0	0	0
	09266	大仁科技大學	資訊工程與娛樂科技系	2	0	0	0	0	0	0
	09267	大仁科技大學	電子商務創新應用學士學位學程	1	0	1	0	1	0	0
	09268	大仁科技大學	應用外語系	1	0	0	0	0	0	0
	09269	聖約翰科技大學	工業工程與管理系	1	1	1	1	1	1	1
	09270	聖約翰科技大學	創意設計系	1	1	1	1	1	1	1
	09271	聖約翰科技大學	資訊工程系多媒體與網路組	3	0	0	0	0	0	0
	09272	聖約翰科技大學	資訊管理系	2	1	1	1	1	1	1
	09273	聖約翰科技大學	企業管理系	1	2	2	2	2	2	2
	09274	聖約翰科技大學	行銷與流通管理系	1	1	1	1	1	1	1
	09275	聖約翰科技大學	時尚經營管理系	1	1	1	1	1	1	1
	09276	聖約翰科技大學	應用英語系	1	0	0	0	0	0	0
09277	聖約翰科技大學	休閒運動與健康管理系	1	1	1	1	1	1	1	
09278	聖約翰科技大學	老人服務事業系	4	1	1	1	1	1	1	
09279	聖約翰科技大學	多媒體設計系	1	0	0	0	0	0	0	
09280	嶺東科技大學	企業管理系	20	2	2	2	2	2	2	
09281	嶺東科技大學	行銷與流通管理系	35	2	2	2	2	2	2	
09282	嶺東科技大學	國際企業系	25	1	1	1	1	1	1	
09283	嶺東科技大學	觀光與休閒管理系	16	1	1	1	1	1	1	
09284	嶺東科技大學	應用外語系	12	1	1	1	1	1	1	
09285	嶺東科技大學	財務金融系	18	1	1	1	1	1	1	
09286	嶺東科技大學	財政系	16	1	1	1	1	1	1	
09287	嶺東科技大學	會計資訊系	20	1	1	1	1	1	1	
09288	嶺東科技大學	資訊管理系資訊管理應用組	15	1	1	1	1	1	1	
09289	嶺東科技大學	資訊管理系數位生活設計組	5	1	1	1	1	1	1	
09290	嶺東科技大學	資訊科技系	10	1	1	1	1	1	1	
09291	嶺東科技大學	資訊網路系	15	1	1	1	1	1	1	
09292	嶺東科技大學	視覺傳達設計系	7	1	1	1	1	1	1	
09293	嶺東科技大學	數位媒體設計系	6	1	1	1	1	1	1	
09294	嶺東科技大學	創意產品設計系	8	1	1	1	1	1	1	
09295	嶺東科技大學	服飾設計系	4	0	0	0	0	0	0	
09296	嶺東科技大學	時尚經營系	8	0	0	0	0	0	0	
09297	中國科技大學	國際商務系(台北校區)	31	1	1	1	1	1	1	
09298	中國科技大學	財政稅務系(台北校區)	37	2	2	2	2	2	2	
09299	中國科技大學	財務金融系(台北校區)	46	3	3	3	3	3	3	
09300	中國科技大學	會計系(台北校區)	12	2	1	1	1	1	1	
09301	中國科技大學	企業管理系(台北校區)	18	2	2	2	2	2	2	
09302	中國科技大學	行銷與流通管理系(台北校區)	6	2	2	2	2	2	2	

群 類 別	志 願 代 碼	學 校 名 稱	系 科 (<small>組</small>)、 <small>學</small> 程	一 般 生 名 額	外 加 名 額					
					原 住 民 生	退 伍 軍 人	僑 生	境 外 科 技 人 才 子 女	蒙 藏 生	政 府 派 外 子 女
09 商 業 與 管 理 群	09303	中國科技大學	觀光與休閒事業管理系(台北校區)	20	2	3	3	3	3	3
	09304	中國科技大學	應用英語系(台北校區)	8	1	1	1	1	1	1
	09305	中國科技大學	資訊管理系(台北校區)	13	1	1	1	1	1	1
	09306	中國科技大學	影視設計系(新竹校區)	2	0	0	0	0	0	0
	09307	中國科技大學	企業管理系(新竹校區)	3	1	1	1	1	1	1
	09308	中國科技大學	行銷與流通管理系(新竹校區)	4	2	2	2	2	2	2
	09309	中國科技大學	觀光與休閒事業管理系(新竹校區)	1	1	2	3	2	2	2
	09310	中國科技大學	資訊管理系(新竹校區)	2	0	0	0	0	0	0
	09311	中臺科技大學	醫療暨健康產業管理系	21	2	3	3	3	3	3
	09312	中臺科技大學	資訊管理系	20	1	1	1	1	1	1
	09313	中臺科技大學	應用外語系	9	1	1	1	1	1	1
	09314	中臺科技大學	行銷管理系	25	1	1	1	1	1	1
	09315	中臺科技大學	國際企業系	14	1	1	1	1	1	1
	09316	中臺科技大學	視光系	7	0	1	1	1	1	1
	09317	台南應用科技大學	服飾設計管理系	6	0	0	0	0	0	0
	09318	台南應用科技大學	餐飲系	4	0	0	0	0	1	1
	09319	台南應用科技大學	時尚設計系	8	0	0	0	0	0	0
	09320	台南應用科技大學	運動休閒與健康管理系	2	0	0	0	0	1	1
	09321	台南應用科技大學	國際企業經營系	16	1	1	1	1	1	1
	09322	台南應用科技大學	財務金融系	10	1	1	1	1	1	1
	09323	台南應用科技大學	資訊管理系	18	2	2	2	2	1	1
	09324	台南應用科技大學	企業管理系	13	1	1	1	1	1	1
	09325	台南應用科技大學	室內設計系	8	0	0	0	0	1	1
	09326	台南應用科技大學	視覺傳達設計系	7	0	0	0	0	1	1
	09327	台南應用科技大學	商品設計系	4	0	0	0	0	1	1
	09328	台南應用科技大學	應用英語系	5	0	0	0	0	0	0
	09329	台南應用科技大學	旅館管理系	10	1	1	0	0	1	1
	09330	台南應用科技大學	會計資訊系	5	1	1	1	1	1	1
	09331	台南應用科技大學	養生休閒管理學位學程	2	0	0	0	0	0	0
	09332	遠東科技大學	數位媒體設計與管理系	5	1	1	1	1	1	1
	09333	遠東科技大學	創新設計與創業管理系	2	1	0	1	1	1	1
	09334	遠東科技大學	資訊管理系管理應用組	3	1	1	1	1	1	1
	09335	遠東科技大學	資訊管理系數位生活組	2	1	1	1	1	1	1
	09336	遠東科技大學	行銷與流通管理系	2	1	1	1	1	1	1
	09337	遠東科技大學	企業管理系	2	1	1	1	1	1	1
	09338	遠東科技大學	休閒運動管理系休閒產業組	2	1	1	1	1	1	1
	09339	遠東科技大學	旅遊事業管理系旅遊經營組	2	1	1	1	1	1	1
	09340	遠東科技大學	旅遊事業管理系旅館管理組	2	1	1	1	1	1	1
	09341	遠東科技大學	多媒體與遊戲發展管理系	2	1	0	0	0	1	0
	09342	遠東科技大學	創意商品設計與管理系	3	1	1	1	1	1	1
	09343	元培醫事科技大學	醫務管理系	12	2	2	2	2	2	2
	09344	元培醫事科技大學	資訊管理系	10	1	1	2	2	2	2
09345	元培醫事科技大學	餐飲管理系	10	0	0	1	1	1	1	
09346	元培醫事科技大學	企業管理系	11	1	1	1	1	1	1	
09347	元培醫事科技大學	應用英語系	5	1	1	1	1	1	1	
09348	元培醫事科技大學	視光系	8	1	1	1	1	1	1	
09349	元培醫事科技大學	健康休閒管理系	6	1	1	2	2	2	2	
09350	元培醫事科技大學	觀光與休閒管理系	5	1	1	1	1	1	1	
09351	元培醫事科技大學	網路與數位媒體應用學士學位學程	1	0	0	0	0	0	0	
09352	元培醫事科技大學	會展暨文創事業管理學士學位學程	6	0	0	0	0	0	0	
09353	元培醫事科技大學	國際健康行銷管理學士學位學程	2	0	0	0	0	0	0	
09354	景文科技大學	行銷與流通管理系	15	2	2	2	2	2	2	
09355	景文科技大學	國際貿易系	13	2	2	2	2	2	2	
09356	景文科技大學	企業管理系	24	2	2	2	2	2	2	
09357	景文科技大學	資訊管理系資訊管理組	19	2	2	2	2	2	2	
09358	景文科技大學	資訊管理系數位多媒體組	8	1	1	1	1	1	1	
09359	景文科技大學	理財與稅務規劃系	20	2	2	2	2	2	2	
09360	景文科技大學	財務金融系	32	2	2	2	2	2	2	

群 類 別	志 願 代 碼	學 校 名 稱	系 科 (<small>組</small>)、 <small>學</small> 程	一 般 生 名 額	外 加 名 額					
					原 住 民 生	退 伍 軍 人	僑 生	境 外 科 技 人 才 子 女	蒙 藏 生	政 府 派 外 子 女
09 商 業 與 管 理 群	09361	景文科技大學	旅遊管理系	9	0	0	0	0	0	0
	09362	景文科技大學	環境科技與物業管理系	3	1	1	1	1	1	1
	09363	中華醫事科技大學	數位設計與資訊管理系	5	1	1	1	1	1	1
	09364	中華醫事科技大學	運動健康與休閒系	2	1	1	1	1	1	1
	09365	中華醫事科技大學	化妝品應用與管理系	1	1	1	1	1	1	1
	09366	中華醫事科技大學	幼兒保育系	1	0	0	0	0	0	0
	09367	中華醫事科技大學	醫務暨健康事業管理系	4	1	1	1	1	1	1
	09368	東南科技大學	行銷與流通管理系	1	2	2	2	2	2	2
	09369	東南科技大學	企業管理系	14	1	1	1	1	1	1
	09370	東南科技大學	資訊管理系	8	0	0	0	0	0	0
	09371	東南科技大學	數位媒體設計系	5	1	1	1	1	1	1
	09372	東南科技大學	表演藝術系	2	1	1	1	1	1	1
	09373	東南科技大學	室內設計系	5	1	1	1	1	1	1
	09374	德明財經科技大學	會計資訊系	53	3	2	2	2	2	2
	09375	德明財經科技大學	財政稅務系	50	2	2	2	2	2	2
	09376	德明財經科技大學	不動產投資與經營學位學程	16	1	1	1	1	1	1
	09377	德明財經科技大學	財務金融系	58	3	3	3	3	3	3
	09378	德明財經科技大學	保險金融管理系金融管理組	14	1	1	1	1	0	0
	09379	德明財經科技大學	保險金融管理系風險管理與保險組	8	1	1	1	1	0	0
	09380	德明財經科技大學	企業管理系	35	2	2	2	2	1	1
	09381	德明財經科技大學	流通管理系	29	1	1	1	1	2	2
	09382	德明財經科技大學	連鎖加盟經營管理學位學程	13	1	1	1	1	1	1
	09383	德明財經科技大學	行銷管理系	42	1	1	1	1	2	2
	09384	德明財經科技大學	行銷管理系國際會展與觀光休閒組	24	1	1	1	1	1	1
	09385	德明財經科技大學	國際貿易系	30	1	1	1	1	1	1
	09386	德明財經科技大學	應用外語系	16	1	1	1	1	1	1
	09387	德明財經科技大學	資訊管理系	20	1	1	1	1	1	1
	09388	德明財經科技大學	資訊科技系	13	1	1	1	1	1	1
	09389	德明財經科技大學	多媒體設計系	13	1	1	1	1	1	1
	09390	南開科技大學	電子工程系電腦遊戲設計組	2	0	0	0	0	0	0
	09391	南開科技大學	多媒體動畫應用系	2	0	0	0	0	0	0
	09392	南開科技大學	行銷與流通管理系	4	1	1	1	1	1	1
	09393	南開科技大學	資訊管理系	4	1	1	1	1	1	1
	09394	南開科技大學	數位旅遊管理系	2	1	1	1	1	1	1
	09395	南開科技大學	企業管理系	3	1	1	1	1	1	1
	09396	南開科技大學	休閒事業管理系	2	1	1	1	1	1	1
	09397	南開科技大學	文化創意與設計系	4	0	1	0	1	1	1
	09398	南開科技大學	應用外語系	1	0	0	0	0	0	0
	09399	南開科技大學	福祉科技與服務管理系	2	0	1	1	0	1	1
	09400	中華科技大學	遊戲系統創新設計系(台北校區)	3	0	0	0	1	1	1
	09401	中華科技大學	建築系建築科技組(台北校區)	3	0	0	0	0	0	0
	09402	中華科技大學	企業管理系(台北校區)	9	1	2	2	2	2	2
	09403	中華科技大學	國際商務與行銷系(台北校區)	6	1	1	1	1	1	1
	09404	中華科技大學	財務金融系財富管理組(台北校區)	5	1	1	1	1	1	1
	09405	中華科技大學	財務金融系服務行銷組(台北校區)	2	1	1	1	1	1	1
	09406	中華科技大學	資訊管理系(台北校區)	9	1	1	1	1	1	1
	09407	中華科技大學	文創與數位多媒體系(台北校區)	6	1	1	1	1	1	1
	09408	中華科技大學	食品科學系加工與醱酵烘焙組(台北校區)	1	0	0	0	0	0	0
09409	中華科技大學	餐飲管理系(台北校區)	4	0	0	0	0	0	0	
09410	中華科技大學	航空服務管理系(新竹校區)	14	1	1	1	1	1	1	
09411	中華科技大學	觀光餐旅系(新竹校區)	2	0	0	0	0	0	0	
09412	僑光科技大學	財務金融系	32	1	3	3	3	3	3	
09413	僑光科技大學	行銷與流通管理系	30	2	2	2	2	2	2	
09414	僑光科技大學	國際貿易系	27	3	3	3	3	3	3	
09415	僑光科技大學	企業管理系	15	3	3	3	3	3	3	
09416	僑光科技大學	財經法律系	12	2	2	2	2	2	2	
09417	僑光科技大學	觀光與休閒事業管理系	10	1	1	1	2	1	1	
09418	僑光科技大學	旅館與會展管理系	10	1	1	1	1	1	1	

群 類 別	志 願 代 碼	學 校 名 稱	系 科 (<small>組</small>)、 <small>學</small> 程	一 般 生 名 額	外 加 名 額						
					原 住 民 生	退 伍 軍 人	僑 生	境 外 科 技 人 才 子 女	蒙 藏 生	政 府 派 外 子 女	
09 商 業 與 管 理 群	09419	僑光科技大學	多媒體與遊戲設計系	5	0	0	0	0	0	0	
	09420	僑光科技大學	生活創意設計系	5	1	0	1	0	1	1	
	09421	僑光科技大學	資訊科技系	4	0	0	0	0	0	0	
	09422	僑光科技大學	應用英語系	2	0	0	0	0	0	0	
	09423	育達科技大學	資訊管理系	5	1	1	1	1	1	1	
	09424	育達科技大學	行銷與流通管理系	3	2	1	1	1	1	1	
	09425	育達科技大學	應用日語系	4	1	0	0	0	0	0	
	09426	育達科技大學	幼兒保育系	3	0	1	1	1	1	1	
	09427	育達科技大學	健康照顧社會工作系	3	0	1	1	1	1	1	
	09428	育達科技大學	休閒事業管理系觀光旅遊組	2	1	1	1	1	1	1	
	09429	育達科技大學	休閒事業管理系休閒餐飲組	2	0	0	0	0	0	0	
	09430	育達科技大學	休閒運動管理系	2	0	0	1	1	1	1	
	09431	育達科技大學	餐旅經營系	7	1	1	1	1	1	1	
	09432	育達科技大學	多媒體與遊戲設計系遊戲開發組	3	1	0	0	0	0	1	
	09433	育達科技大學	多媒體與遊戲設計系視覺設計組	4	0	1	0	0	0	0	
	09434	育達科技大學	時尚造型設計系整體造型組	3	0	1	1	1	1	1	
	09435	育達科技大學	時尚造型設計系流行設計組	3	0	1	0	1	0	0	
	09436	美和科技大學	健康事業管理系	1	0	1	1	1	1	1	
	09437	美和科技大學	美容系寵物美容設計組	1	0	0	0	0	0	0	
	09438	美和科技大學	財務金融系	1	0	0	1	1	1	1	
	09439	美和科技大學	企業管理系	1	1	1	1	1	1	1	
	09440	美和科技大學	資訊管理系	2	2	2	1	1	1	1	
	09441	美和科技大學	文化創意系	1	0	1	1	1	1	1	
	09442	美和科技大學	運動與休閒系	1	1	1	1	1	1	1	
	09443	美和科技大學	社會工作系	1	0	1	1	1	1	1	
	09444	美和科技大學	觀光系	1	1	1	1	1	1	1	
	09445	吳鳳科技大學	資訊工程系	5	0	0	1	0	1	0	
	09446	吳鳳科技大學	資訊管理系	2	1	1	0	0	0	1	
	09447	吳鳳科技大學	行銷與流通管理系	4	1	1	1	1	1	1	
	09448	吳鳳科技大學	應用數位媒體系	3	1	1	1	1	1	1	
	09449	吳鳳科技大學	餐旅管理系	2	1	1	1	1	1	1	
	09450	吳鳳科技大學	觀光休閒管理系	2	1	1	1	1	1	1	
	09451	吳鳳科技大學	休閒遊憩與運動管理系	1	1	1	1	1	1	1	
	09452	吳鳳科技大學	美容美髮造型設計系	1	1	0	1	1	0	1	
	09453	環球科技大學	企業管理系	1	1	1	1	1	1	1	
	09454	環球科技大學	資訊與電子商務管理系	1	0	0	0	0	0	0	
	09455	環球科技大學	行銷管理系	1	1	1	1	1	1	1	
	09456	環球科技大學	多媒體動畫設計系	2	1	1	1	1	1	1	
	09457	環球科技大學	創意商品設計系	1	0	0	0	0	0	0	
	09458	環球科技大學	創意公共傳播設計系	1	0	0	0	0	0	0	
	09459	環球科技大學	觀光與生態旅遊系	1	0	0	0	0	0	0	
	09460	環球科技大學	運動保健與防護系	1	0	0	0	0	0	0	
	09461	中州科技大學	行銷與流通管理系	4	0	1	1	0	0	0	
	09462	中州科技大學	資訊管理系	1	0	1	0	1	1	1	
	09463	中州科技大學	餐旅事業管理系	1	1	1	1	1	1	1	
	09464	中州科技大學	幼兒保育系	1	0	0	0	0	0	0	
09465	修平科技大學	資訊網路技術系	3	1	1	1	1	1	1		
09466	修平科技大學	資訊網路技術系網路行銷科技組	2	0	0	0	0	0	0		
09467	修平科技大學	資訊管理系	13	1	1	1	1	1	1		
09468	修平科技大學	國際企業經營系	15	2	2	2	2	2	2		
09469	修平科技大學	應用財務金融系	12	2	2	2	2	2	2		
09470	修平科技大學	人力資源管理與發展系	10	1	1	1	1	1	1		
09471	修平科技大學	行銷與流通管理系	25	1	1	1	1	1	1		
09472	修平科技大學	行銷與流通管理系休閒事業組	3	0	0	0	0	0	0		
09473	修平科技大學	應用英語系	10	1	1	1	1	1	1		
09474	修平科技大學	應用日語系	3	1	1	1	1	1	1		
09475	修平科技大學	數位媒體設計系	18	0	0	0	0	0	0		
09476	修平科技大學	觀光與遊憩管理系	2	0	0	0	0	2	2		

群 類 別	志 願 代 碼	學 校 名 稱	系 科 (<small>組</small>)、 <small>學</small> 程	一 般 生 名 額	外 加 名 額					
					原 住 民 生	退 伍 軍 人	僑 生	境 外 科 技 人 才 子 女	蒙 藏 生	政 府 派 外 子 女
09 商 業 與 管 理 群	09477	大華科技大學	工業工程與管理系	1	0	0	0	0	0	0
	09478	大華科技大學	資訊管理系	1	1	1	1	1	1	1
	09479	大華科技大學	運動與健康促進系	1	1	1	1	1	1	1
	09480	大華科技大學	觀光管理系	1	0	0	0	0	0	0
	09481	大華科技大學	觀光管理系餐飲與烘焙組	1	0	0	0	0	0	0
	09482	大華科技大學	餐飲管理系	2	0	0	0	0	0	0
	09483	臺北城市科技大學	資訊工程系	10	0	0	0	0	0	0
	09484	臺北城市科技大學	資訊管理系	12	2	2	2	2	2	2
	09485	臺北城市科技大學	行銷與流通管理系	16	2	2	2	2	2	2
	09486	臺北城市科技大學	應用外語系	3	2	2	2	2	2	2
	09487	臺北城市科技大學	企業管理系	18	2	2	2	2	2	2
	09488	臺北城市科技大學	數位多媒體設計系	12	2	2	2	2	2	2
	09489	臺北城市科技大學	餐飲管理系	4	1	1	1	1	1	1
	09490	臺北城市科技大學	演藝事業學士學位學程	5	0	0	0	0	0	0
	09491	臺北城市科技大學	流行音樂事業學士學位學程	4	0	0	0	0	0	0
	09492	醒吾科技大學	理財經營管理系	4	1	1	1	1	1	1
	09493	醒吾科技大學	企業管理系	20	2	2	2	2	2	2
	09494	醒吾科技大學	國際商務系	9	2	2	2	2	2	2
	09495	醒吾科技大學	財務金融系	4	1	1	1	1	1	1
	09496	醒吾科技大學	行銷與流通管理系	25	3	3	3	3	3	3
	09497	醒吾科技大學	資訊管理系	15	2	2	2	2	2	2
	09498	醒吾科技大學	資訊傳播系	12	0	0	0	0	0	0
	09499	醒吾科技大學	資訊科技應用系	10	0	0	0	0	0	0
	09500	醒吾科技大學	餐旅管理系	13	0	0	0	0	0	0
	09501	醒吾科技大學	應用英語系	3	0	0	0	0	0	0
	09502	醒吾科技大學	時尚產業經營管理學士學位學程	3	0	0	0	0	0	0
	09503	文藻外語大學	英國語文系	20	1	1	1	1	1	1
	09504	文藻外語大學	法國語文系	9	1	1	1	1	1	1
	09505	文藻外語大學	德國語文系	12	1	1	1	1	1	1
	09506	文藻外語大學	西班牙語文系	10	1	1	1	1	1	1
	09507	文藻外語大學	應用華語文系	7	1	1	1	1	1	1
	09508	文藻外語大學	外語教學系	4	1	0	0	0	0	0
	09509	文藻外語大學	國際事務系	4	1	1	1	1	1	1
	09510	文藻外語大學	國際企業管理系	8	1	0	0	0	0	0
	09511	文藻外語大學	數位內容應用與管理系	3	1	1	1	1	1	1
	09512	南榮科技大學	數位行銷與廣告系	3	0	0	0	0	0	0
	09513	南榮科技大學	資訊管理系	5	1	1	1	1	1	1
	09514	南榮科技大學	餐旅管理系	3	0	0	0	0	0	0
	09515	南榮科技大學	應用日語系	1	0	0	0	0	0	0
	09516	南榮科技大學	創意產品設計系	3	0	0	0	0	0	0
	09517	南榮科技大學	企業管理系	6	1	1	1	1	1	1
	09518	南榮科技大學	休閒運動管理系	1	0	0	0	0	0	0
09519	華夏科技大學	電子工程系手持裝置APP設計組	3	0	0	0	0	0	0	
09520	華夏科技大學	資訊工程系	3	0	0	0	0	0	0	
09521	華夏科技大學	資訊管理系	8	1	1	1	1	1	1	
09522	華夏科技大學	資產與物業管理系	3	1	1	1	1	1	1	
09523	華夏科技大學	企業管理系	13	1	1	1	1	1	1	
09524	華夏科技大學	數位媒體設計系	5	1	1	1	1	1	1	
09525	慈濟學校財團法人慈濟科技大學	行銷與流通管理系	12	1	1	1	1	1	1	
09526	慈濟學校財團法人慈濟科技大學	資訊科技與管理系資訊管理組	10	1	1	1	1	1	1	
09527	慈濟學校財團法人慈濟科技大學	醫務管理系	15	2	2	2	2	2	2	
09528	慈濟學校財團法人慈濟科技大學	護理系	2	0	0	0	0	0	0	
09529	致理科技大學	企業管理系	42	3	3	3	3	3	3	
09530	致理科技大學	財務金融系	45	3	3	3	3	3	3	
09531	致理科技大學	會計資訊系	55	3	3	3	3	3	3	
09532	致理科技大學	行銷與流通管理系	25	1	1	1	1	1	1	
09533	致理科技大學	休閒遊憩管理系	17	2	2	2	2	2	2	
09534	致理科技大學	國際貿易系	38	3	3	3	3	3	3	

群 類 別	志 願 代 碼	學 校 名 稱	系 科 (<small>組</small>)、 <small>學</small> 程	一 般 生 名 額	外 加 名 額					
					原 住 民 生	退 伍 軍 人	僑 生	境 外 科 技 人 才 子 女	蒙 藏 生	政 府 派 外 子 女
09 商 業 與 管 理 群	09535	致理科技大學	應用英語系	26	3	3	3	3	3	3
	09536	致理科技大學	應用日語系	16	0	0	0	0	0	0
	09537	致理科技大學	資訊管理系	27	2	1	1	1	1	1
	09538	致理科技大學	商務科技管理系	18	2	2	2	2	2	2
	09539	大漢技術學院	流通與行銷管理系	1	1	1	1	1	1	1
	09540	大漢技術學院	觀光與餐飲旅館系	1	0	0	0	0	0	0
	09541	大漢技術學院	休閒與運動管理系	1	1	1	1	1	1	1
	09542	和春技術學院	多媒體設計系	1	0	0	0	1	1	1
	09543	和春技術學院	企業管理系	1	1	1	1	1	1	1
	09544	和春技術學院	財務金融系財富管理組	1	0	0	0	0	0	0
	09545	和春技術學院	財務金融系商務財會組	1	0	0	0	0	0	0
	09546	和春技術學院	資訊管理系	1	1	1	1	1	1	1
	09547	和春技術學院	行銷與流通管理系	2	1	1	1	0	0	0
	09548	和春技術學院	房仲與物業管理系	1	1	1	0	0	0	0
	09549	和春技術學院	觀光與休閒事業管理系	2	0	0	1	1	1	1
	09550	和春技術學院	餐飲管理系	2	1	1	1	1	1	1
	09551	亞東技術學院	資訊管理系	15	1	1	1	1	1	1
	09552	亞東技術學院	醫務管理系	23	2	2	2	2	2	2
	09553	亞東技術學院	行銷與流通管理系	30	2	2	2	2	2	2
	09554	桃園創新技術學院	室內設計系	4	0	0	0	0	0	0
	09555	桃園創新技術學院	資訊管理系	1	1	1	1	1	1	1
	09556	桃園創新技術學院	企業管理系	2	1	1	1	1	1	1
	09557	桃園創新技術學院	觀光與休閒事業管理系	3	1	1	0	0	0	0
	09558	桃園創新技術學院	行銷與流通管理系	2	0	0	1	1	0	1
	09559	德霖技術學院	資訊工程系	2	0	0	0	0	0	0
	09560	德霖技術學院	室內設計系	6	0	0	0	0	0	0
	09561	德霖技術學院	企業管理系	18	2	1	2	1	2	1
	09562	德霖技術學院	會展與觀光系	4	1	1	1	1	1	1
	09563	德霖技術學院	應用英語系	3	1	0	1	0	1	0
	09564	德霖技術學院	餐旅管理系	6	1	1	1	1	1	1
	09565	德霖技術學院	休閒事業管理系	4	1	1	1	1	1	1
	09566	德霖技術學院	不動產經營系	5	0	1	0	0	1	0
	09567	蘭陽技術學院	室內設計系	1	0	0	0	0	0	0
	09568	蘭陽技術學院	餐旅管理系	1	1	1	1	1	1	1
	09569	蘭陽技術學院	健康休閒管理系	2	1	1	1	1	1	1
	09570	蘭陽技術學院	數位行銷系	2	1	1	1	1	1	1
	09571	黎明技術學院	資訊管理系	3	1	1	1	1	1	1
	09572	黎明技術學院	資訊科技系	2	0	0	0	0	0	0
	09573	黎明技術學院	企業管理系	4	1	1	1	1	1	1
	09574	黎明技術學院	旅館管理系	2	0	0	0	0	0	0
	09575	黎明技術學院	時尚經營管理系	3	0	0	0	0	0	0
	09576	東方設計學院	觀光與休閒事業管理系	2	0	0	0	0	0	0
09577	東方設計學院	設計行銷系	1	1	1	1	1	1	1	
09578	東方設計學院	遊戲與動畫設計系	4	0	0	0	0	0	0	
09579	東方設計學院	流行商品設計系	1	0	0	0	0	0	0	
09580	經國管理暨健康學院	資訊多媒體應用系	1	0	0	0	0	0	0	
09581	經國管理暨健康學院	老人服務事業管理系	2	0	1	0	1	1	1	
09582	經國管理暨健康學院	觀光休閒與健康系	1	0	0	0	0	0	0	
09583	經國管理暨健康學院	幼兒保育系	1	0	0	0	0	0	0	
09584	崇右技術學院	休閒事業經營系	2	1	1	1	1	1	1	
09585	崇右技術學院	數位媒體設計系	1	1	1	1	1	1	1	
09586	崇右技術學院	影視傳播系	1	1	1	1	1	1	1	
09587	崇右技術學院	視覺傳達設計系	1	0	0	0	0	0	0	
09588	崇右技術學院	觀光旅遊管理系	1	1	1	1	1	1	1	
09589	崇右技術學院	經營管理系	1	1	1	1	1	1	1	
09590	崇右技術學院	表演藝術系	3	1	1	1	1	1	1	
09591	崇右技術學院	演藝事業系	3	1	1	1	1	1	1	
09592	崇右技術學院	時尚造型設計系	2	1	1	1	1	1	1	

群類別	志願代碼	學校名稱	系科(組)、學程	一般生名額	外加名額					
					原住民生	退伍軍人	僑生	境外科技人才子女	蒙藏生	政府派外子女
09 商業與管理群	09593	崇右技術學院	智慧生活科技學士學位學程	1	1	1	1	0	0	0
	09594	大同技術學院	商業經營與設計系	2	1	1	1	1	1	1
	09595	亞太創意技術學院	數位媒體設計系動漫藝術組	1	0	0	0	0	0	0
	09596	臺灣觀光學院	銀髮族健康管理系	1	1	1	1	1	1	1
	09597	台北海洋技術學院	旅遊管理系(淡水校本部)	15	1	1	1	1	1	1
	09598	台北海洋技術學院	海空物流與行銷系(淡水校本部)	10	2	2	2	2	2	2
	09599	台北海洋技術學院	數位遊戲與動畫設計系(淡水校本部)	14	1	1	1	1	1	1
	09600	台北海洋技術學院	視覺傳達設計系(淡水校本部)	5	1	1	1	1	1	1
	09601	台北海洋技術學院	海洋休閒觀光系(士林校區)	10	1	1	1	1	1	1
	09602	台北海洋技術學院	健康照顧社會工作系(淡水校本部)	9	1	1	1	1	1	1
	09603	台北海洋技術學院	餐飲管理系(士林校區)	8	0	0	0	0	0	0
	09604	台北海洋技術學院	海洋運動休閒系(士林校區)	1	0	0	0	0	0	0
	09605	國立臺東專科學校	資訊管理科(二專部)	1	0	0	0	0	0	0
	09606	國立彰化師範大學	財務金融技術學系	25	1	1	1	1	1	1
	09607	國立宜蘭大學	應用經濟與管理學系	14	0	0	0	1	1	1
	09608	國立聯合大學	經營管理學系	29	1	1	1	1	1	1
	09609	國立聯合大學	資訊管理學系	15	1	0	1	0	1	1
	09610	國立金門大學	企業管理學系	15	1	1	1	1	1	1
	09611	國立屏東大學	國際貿易學系	19	1	1	1	1	1	1
	09612	國立屏東大學	企業管理學系	18	1	1	1	1	1	1
	09613	國立屏東大學	財務金融學系	19	1	1	1	1	1	1
	09614	國立屏東大學	會計學系	38	1	1	1	1	1	1
	09615	國立屏東大學	不動產經營學系	17	1	1	1	1	1	1
	09616	國立屏東大學	資訊管理學系	16	1	1	1	1	1	1
	09617	國立屏東大學	休閒事業經營學系	9	1	1	1	1	1	1
	09618	國立屏東大學	應用日語學系	10	1	1	1	1	1	1
09619	國立屏東大學	行銷與流通管理學系	18	1	1	1	1	1	1	
09620	國立屏東大學	商業自動化與管理學系	17	1	1	1	1	1	1	
09621	國立屏東大學	應用英語學系	8	1	1	1	1	1	1	
09622	康寧學校財團法人康寧大學(含康寧醫護暨管理專科學校)	高齡社會健康管理科(二專部)	4	0	0	0	1	0	0	
10 衛生與護理類	10001	國立屏東科技大學	生物科技系	5	0	1	0	0	0	0
	10002	國立屏東科技大學	環境工程與科學系	8	0	0	1	0	1	1
	10003	國立高雄第一科技大學	環境與安全衛生工程學系	3	0	0	1	1	0	0
	10004	國立虎尾科技大學	生物科技系	7	0	0	0	0	0	0
	10005	國立高雄海洋科技大學	水產養殖系	5	0	0	0	0	0	0
	10006	國立高雄海洋科技大學	海洋生物技術系	7	1	1	1	1	1	1
	10007	國立高雄海洋科技大學	海洋環境工程學系	8	0	0	1	1	0	0
	10008	國立臺北護理健康大學	護理系	20	2	2	2	2	1	1
	10009	國立臺北護理健康大學	高齡健康照護系	8	1	1	1	1	1	1
	10010	國立臺北護理健康大學	休閒產業與健康促進系	3	0	0	0	0	0	0
	10011	國立臺北護理健康大學	語言治療與聽力學系	13	0	0	1	1	1	1
	10012	國立臺北護理健康大學	運動保健系	14	1	1	1	1	1	1
	10013	國立臺北護理健康大學	生死與健康心理諮商系	2	0	0	0	0	0	0
	10014	國立臺中科技大學	護理系	37	0	2	0	2	2	0
	10015	國立臺中科技大學	老人服務事業管理系	2	1	0	0	0	0	1
	10016	南臺科技大學	高齡服務學士學位學程	2	1	0	1	1	1	1
	10017	嘉藥學校財團法人嘉南藥理大學	藥學系	46	5	1	1	1	1	1
	10018	嘉藥學校財團法人嘉南藥理大學	化粧品應用與管理系	5	0	0	0	0	0	0
	10019	嘉藥學校財團法人嘉南藥理大學	醫藥化學系	26	1	1	1	0	2	1
	10020	嘉藥學校財團法人嘉南藥理大學	生物科技系	14	1	1	1	1	1	1
	10021	嘉藥學校財團法人嘉南藥理大學	藥用植物與保健應用學士學位學程	9	0	0	0	0	0	0
	10022	嘉藥學校財團法人嘉南藥理大學	藥粧生技產業學士學位學程	5	0	0	0	0	0	0
	10023	嘉藥學校財團法人嘉南藥理大學	醫務管理系	10	1	0	0	0	1	1
	10024	輔英科技大學	護理系	8	4	4	4	4	4	4
	10025	輔英科技大學	健康事業管理系	1	0	0	1	1	0	0
	10026	輔英科技大學	高齡及長期照護事業系	5	1	1	1	1	1	1
	10027	輔英科技大學	物理治療系	7	1	1	1	1	1	1
	10028	輔英科技大學	保健營養系	13	1	1	1	1	1	1

群 類 別	志 願 代 碼	學 校 名 稱	系 科 (<small>組</small>)、 <small>學</small> 程	一 般 生 名 額	外 加 名 額					
					原 住 民 生	退 伍 軍 人	僑 生	境 外 科 技 人 才 子 女	蒙 藏 生	政 府 派 外 子 女
10 衛 生 與 護 理 類	10029	輔英科技大學	應用化學及材料科學系	2	0	0	0	0	0	0
	10030	輔英科技大學	幼兒保育系	3	0	0	0	0	0	0
	10031	弘光科技大學	物理治療系	8	1	1	1	1	0	0
	10032	弘光科技大學	護理系	2	3	3	3	3	3	3
	10033	弘光科技大學	營養系	7	1	1	0	0	1	1
	10034	弘光科技大學	語言治療與聽力學系	8	0	1	0	0	0	1
	10035	高苑科技大學	銀髮事業暨社會工作學士學位學程	2	0	0	0	0	0	0
	10036	大仁科技大學	藥學系藥學組	43	2	2	2	2	2	2
	10037	大仁科技大學	藥學系臨床藥學組	3	1	1	1	1	1	1
	10038	大仁科技大學	生物科技系	2	0	0	0	0	0	0
	10039	大仁科技大學	護理系	10	1	1	1	1	1	1
	10040	聖約翰科技大學	醫護資訊學士學位學程	2	0	0	0	0	0	0
	10041	聖約翰科技大學	老人服務事業系	2	0	0	0	0	0	0
	10042	中臺科技大學	醫學檢驗生物技術系	21	2	1	1	1	1	1
	10043	中臺科技大學	醫學影像暨放射科學系	15	1	1	1	1	1	1
	10044	中臺科技大學	護理系	20	2	3	3	3	3	3
	10045	中臺科技大學	牙體技術暨材料系	6	1	1	1	0	0	0
	10046	中臺科技大學	視光系	7	1	1	1	1	1	1
	10047	中臺科技大學	老人照顧系	12	2	1	1	1	1	1
	10048	元培醫事科技大學	醫學影像暨放射技術系	11	1	0	1	1	1	1
	10049	元培醫事科技大學	醫務管理系	8	0	0	0	0	0	0
	10050	元培醫事科技大學	醫學檢驗生物技術系	11	0	1	1	1	1	1
	10051	元培醫事科技大學	護理系	3	0	1	1	1	1	1
	10052	元培醫事科技大學	生物科技暨製藥技術系	5	1	1	1	1	1	1
	10053	元培醫事科技大學	視光系	8	0	0	0	0	0	0
	10054	元培醫事科技大學	高齡福祉事業管理學士學位學程	2	0	0	0	0	0	0
	10055	中華醫事科技大學	醫學檢驗生物技術系	12	1	1	1	1	1	1
	10056	中華醫事科技大學	護理系	4	3	3	3	3	3	3
	10057	中華醫事科技大學	長期照顧系	3	0	0	0	0	0	0
	10058	中華醫事科技大學	食品營養系營養組	4	0	1	1	0	0	0
	10059	中華科技大學	生物科技系生物科技組(台北校區)	6	1	1	1	1	1	1
	10060	中華科技大學	生物科技系化妝品生技組(台北校區)	2	0	0	0	0	0	0
	10061	美和科技大學	護理系	3	3	3	1	1	1	1
	10062	美和科技大學	健康事業管理系	1	1	0	0	0	0	0
	10063	美和科技大學	社會工作系	1	1	0	0	0	0	0
	10064	吳鳳科技大學	長期照護系	1	1	1	1	1	1	1
	10065	環球科技大學	運動保健與防護系	1	0	0	0	0	0	0
	10066	長庚學校財團法人長庚科技大學	護理系(林口校區)	30	6	5	5	5	5	5
	10067	長庚學校財團法人長庚科技大學	護理系(嘉義校區)	4	2	2	2	2	2	2
	10068	慈濟學校財團法人慈濟科技大學	護理系	11	1	1	1	1	1	1
	10069	東方設計學院	時尚美妝設計系美容保健組	1	0	0	0	0	0	0
	10070	經國管理暨健康學院	護理系	5	2	2	2	2	2	2
10071	經國管理暨健康學院	老人服務事業管理系	1	0	0	0	0	0	0	
10072	經國管理暨健康學院	美容流行設計系	2	1	1	1	1	1	1	
10073	台北海洋技術學院	健康照顧社會工作系(淡水校本部)	10	0	0	0	0	0	0	
10074	台北海洋技術學院	健康促進與銀髮保健系(淡水校本部)	7	0	0	0	0	0	0	
10075	國立聯合大學	環境與安全衛生工程學系	7	0	0	0	0	0	0	
10076	康寧學校財團法人康寧大學(含康寧醫護暨管理專科學校)	高齡社會健康管理科(二專部)	4	0	0	1	0	1	1	
11 食 品 群	11001	國立屏東科技大學	生物科技系	4	0	0	0	1	0	0
	11002	國立屏東科技大學	食品科學系	54	2	2	2	2	2	2
	11003	國立虎尾科技大學	生物科技系	9	1	1	1	1	1	1
	11004	國立高雄海洋科技大學	水產食品科學系	33	2	2	2	2	2	2
	11005	國立高雄海洋科技大學	海洋生物技術系	6	0	0	0	0	0	0
	11006	國立澎湖科技大學	食品科學系	21	1	1	1	1	1	1
	11007	國立澎湖科技大學	餐旅管理系	2	0	0	0	0	0	0
	11008	國立高雄餐旅大學	烘焙管理系	2	0	0	0	0	0	0
	11009	南臺科技大學	生物科技系	7	0	1	1	0	1	0
	11010	嘉藥學校財團法人嘉南藥理大學	食品科技系	41	2	1	1	2	2	2

群類別	志願代碼	學校名稱	系科(組)、學程	一般生名額	外加名額						
					原住民生	退伍軍人	僑生	境外科技人才子女	蒙藏生	政府派外子女	
11 食品群	11011	嘉藥學校財團法人嘉南藥理大學	保健營養系	25	2	1	2	2	2	2	
	11012	嘉藥學校財團法人嘉南藥理大學	餐旅管理系	6	0	0	0	0	0	0	
	11013	輔英科技大學	保健營養系	7	1	1	1	1	1	1	
	11014	輔英科技大學	生物科技系	1	0	0	0	0	0	0	
	11015	弘光科技大學	食品科技系	28	2	2	2	2	2	2	
	11016	弘光科技大學	生物科技系	5	1	0	0	1	0	0	
	11017	弘光科技大學	營養系	14	1	1	1	1	0	0	
	11018	高苑科技大學	香妝與養生保健學位學程	2	0	0	0	0	0	0	
	11019	高苑科技大學	觀光事業管理系	5	0	0	0	0	0	0	
	11020	大仁科技大學	食品科技系保健營養組	2	1	1	1	1	1	1	
	11021	大仁科技大學	食品科技系食品技術與應用組	2	1	1	1	1	1	1	
	11022	中臺科技大學	食品科技系	13	1	1	1	1	1	1	
	11023	元培醫事科技大學	食品科學系	10	1	1	1	1	1	1	
	11024	中華醫事科技大學	食品營養系營養組	8	1	1	0	1	1	1	
	11025	中華醫事科技大學	食品營養系食品科技組	5	1	1	0	1	1	1	
	11026	中華醫事科技大學	製劑製造工程系	3	0	0	0	0	0	0	
	11027	中華科技大學	食品科學系食品保健科技組(台北校區)	7	1	1	1	1	1	1	
	11028	中華科技大學	生物科技系生物科技組(台北校區)	2	0	0	0	0	0	0	
	11029	美和科技大學	生物科技系	1	0	0	0	0	0	0	
	11030	美和科技大學	食品營養系	1	0	0	1	1	1	1	
	11031	美和科技大學	餐旅管理系	1	2	2	2	2	2	2	
	11032	吳鳳科技大學	餐旅管理系	4	1	1	1	1	1	1	
	11033	環球科技大學	觀光與餐飲旅館系	1	1	1	1	1	1	1	
	11034	環球科技大學	餐飲廚藝系	1	1	1	1	1	1	1	
	11035	環球科技大學	生物技術系	1	0	0	0	0	0	0	
	11036	中州科技大學	保健食品系	6	0	1	1	1	1	1	
	11037	長庚學校財團法人長庚科技大學	保健營養系(林口校區)	17	1	1	0	0	0	0	
	11038	蘭陽技術學院	餐旅管理系	1	0	0	0	0	0	0	
	11039	東方設計學院	餐飲管理系	1	0	0	0	0	0	0	
	11040	經國管理暨健康學院	食品保健系	1	1	1	1	1	1	1	
	11041	經國管理暨健康學院	餐飲廚藝系	1	0	0	0	0	0	0	
	11042	大同技術學院	烘焙管理系	3	1	1	1	1	1	1	
	11043	大同技術學院	餐飲管理系廚藝組	1	1	1	1	1	1	1	
	11044	大同技術學院	餐飲管理系日式廚藝組	1	0	0	0	0	0	0	
	11045	臺灣觀光學院	廚藝管理系	4	2	2	2	2	2	2	
	11046	台北海洋技術學院	食品科技與行銷系(士林校區)	9	1	1	1	1	1	1	
	11047	國立宜蘭大學	食品科學系	19	0	0	0	1	0	0	
12 家政群 幼保類	12001	國立屏東科技大學	幼兒保育系	20	1	1	1	1	1	1	
	12002	國立屏東科技大學	社會工作系	10	2	1	0	1	1	1	
	12003	國立屏東科技大學	應用外語系	2	0	0	0	0	0	0	
	12004	國立高雄應用科技大學	應用外語系	2	0	0	0	0	0	0	
	12005	國立臺北護理健康大學	嬰幼兒保育系	20	1	1	1	1	1	1	
	12006	國立臺中科技大學	護理系	10	2	0	2	0	0	2	
	12007	國立臺中科技大學	老人服務事業管理系	7	0	0	1	1	0	0	
	12008	朝陽科技大學	幼兒保育系	39	2	2	2	2	2	2	
	12009	朝陽科技大學	社會工作系	16	2	1	1	1	1	1	
	12010	南臺科技大學	幼兒保育系	17	1	1	1	0	1	1	
	12011	嘉藥學校財團法人嘉南藥理大學	嬰幼兒保育系	24	1	1	2	1	1	1	
	12012	嘉藥學校財團法人嘉南藥理大學	社會工作系	18	1	0	1	1	1	1	
	12013	樹德科技大學	兒童與家庭服務系	10	1	0	1	0	1	1	
	12014	樹德科技大學	社會工作學士學位學程	10	1	0	1	0	0	0	
	12015	輔英科技大學	幼兒保育系	10	2	1	1	1	1	1	
12016	明新科技大學	幼兒保育系	36	2	2	2	2	2	2		
12017	明新科技大學	老人服務事業管理系	14	1	1	1	1	1	1		
12018	弘光科技大學	物理治療系	7	1	1	0	0	1	1		
12019	弘光科技大學	幼兒保育系	27	1	1	1	1	1	1		
12020	弘光科技大學	老人福利與事業系	10	1	1	1	1	0	0		
12021	正修科技大學	幼兒保育系托育教學組	11	1	0	1	1	0	1		

群類別	志願代碼	學校名稱	系科(組)、學程	一般生名額	外加名額					
					原住民生	退伍軍人	僑生	境外科技人才子女	蒙藏生	政府派外子女
12 家政群 幼保類	12022	正修科技大學	幼兒保育系家庭社工組	4	1	1	1	1	1	1
	12023	高苑科技大學	銀髮專業暨社會工作學士學位學程	2	1	1	1	1	1	1
	12024	大仁科技大學	幼兒保育系	3	1	1	1	1	1	1
	12025	大仁科技大學	社會工作系	2	1	1	1	1	1	1
	12026	聖約翰科技大學	老人服務專業系	4	0	0	0	0	0	0
	12027	中臺科技大學	護理系	5	0	0	0	0	0	0
	12028	中臺科技大學	兒童教育暨專業經營系	40	1	1	1	1	1	1
	12029	中臺科技大學	老人照顧系	2	0	0	1	1	1	1
	12030	台南應用科技大學	幼兒保育系	15	2	2	2	2	1	1
	12031	元培醫事科技大學	護理系	2	2	0	1	1	1	1
	12032	元培醫事科技大學	高齡福祉專業管理學士學位學程	5	1	1	1	1	1	1
	12033	中華醫事科技大學	幼兒保育系	7	1	1	1	1	1	1
	12034	南開科技大學	文化創意與設計系	3	0	0	0	0	0	0
	12035	育達科技大學	幼兒保育系	20	2	1	1	1	1	1
	12036	育達科技大學	健康照顧社會工作系	9	2	1	1	1	1	1
	12037	美和科技大學	護理系	1	0	0	1	1	1	1
	12038	美和科技大學	社會工作系	1	1	1	1	1	1	1
	12039	吳鳳科技大學	幼兒保育系	4	1	1	1	1	1	1
	12040	吳鳳科技大學	長期照護系	1	0	0	0	0	0	0
	12041	環球科技大學	幼兒保育系	1	2	2	2	2	2	2
	12042	中州科技大學	幼兒保育系	3	1	0	0	0	0	0
	12043	長庚學校財團法人長庚科技大學	幼兒保育系(林口校區)	37	2	2	2	2	2	2
	12044	大華科技大學	觀光管理系	1	0	0	0	0	0	0
	12045	大華科技大學	觀光管理系餐飲與烘焙組	1	0	0	0	0	0	0
	12046	文藻外語大學	應用華語文系	10	1	1	1	1	1	1
	12047	文藻外語大學	外語教學系	9	1	1	1	1	1	1
	12048	南榮科技大學	休閒運動管理系	2	0	0	0	0	0	0
	12049	慈濟學校財團法人慈濟科技大學	護理系	2	0	0	0	0	0	0
	12050	大漢技術學院	流通與行銷管理系	1	0	0	0	0	0	0
	12051	桃園創新技術學院	幼兒保育系	30	3	3	3	3	3	3
	12052	蘭陽技術學院	健康休閒管理系	1	0	0	0	0	0	0
	12053	經國管理暨健康學院	幼兒保育系	1	2	2	2	2	2	2
12054	經國管理暨健康學院	老人服務專業管理系	2	1	0	1	0	0	0	
12055	大同技術學院	時尚造型設計系	1	0	0	0	0	0	0	
12056	大同技術學院	社會工作與服務管理系	1	0	0	0	0	0	0	
12057	臺灣觀光學院	銀髮族健康管理系	1	0	0	0	0	0	0	
12058	台北海洋技術學院	健康照顧社會工作系(淡水校本部)	20	1	1	1	1	1	1	
12059	台北海洋技術學院	時尚造型設計管理系整體造型設計組(淡水校本部)	4	1	1	1	1	1	1	
12060	台北海洋技術學院	時尚造型設計管理系寵物美容設計組(淡水校本部)	4	1	1	1	1	1	1	
12061	台北海洋技術學院	健康促進與銀髮保健系(淡水校本部)	10	1	1	1	1	1	1	
13 家政群 生活應用類	13001	國立雲林科技大學	創意生活設計系	1	0	0	0	0	0	0
	13002	國立屏東科技大學	餐旅管理系	6	0	1	1	0	1	1
	13003	國立屏東科技大學	時尚設計與管理系	17	1	1	1	1	1	1
	13004	國立臺中科技大學	美容系	24	1	1	1	1	1	1
	13005	南臺科技大學	企業管理系	4	1	0	0	0	0	1
	13006	南臺科技大學	高齡服務學士學位學程	6	0	0	0	0	0	0
	13007	崑山科技大學	時尚展演專業學士學位學程	7	0	0	0	0	0	0
	13008	嘉藥學校財團法人嘉南藥理大學	化粧品應用與管理系	58	2	2	2	2	2	2
	13009	嘉藥學校財團法人嘉南藥理大學	藥粧生技產業學士學位學程	8	0	0	0	0	0	0
	13010	嘉藥學校財團法人嘉南藥理大學	生活應用與保健系	6	1	1	1	1	1	1
	13011	嘉藥學校財團法人嘉南藥理大學	休閒保健管理系	10	1	1	1	1	1	1
	13012	嘉藥學校財團法人嘉南藥理大學	老人服務專業管理系	10	0	1	1	0	2	2
	13013	樹德科技大學	休閒與觀光管理系	10	0	0	0	0	0	0
	13014	樹德科技大學	餐旅管理學位學程	8	0	0	0	0	0	0
	13015	樹德科技大學	會議展覽與國際行銷學位學程	2	0	0	0	0	0	0
	13016	樹德科技大學	兒童與家庭服務系	4	0	0	1	1	0	0
	13017	樹德科技大學	社會工作學士學位學程	4	0	0	0	1	0	0
	13018	樹德科技大學	生活產品設計系	2	1	0	0	0	0	0

群類別	志願代碼	學校名稱	系科(組)、學程	一般生名額	外加名額					
					原住民生	退伍軍人	僑生	境外科技人才子女	蒙藏生	政府派外子女
13 家政群 生活應用類	13019	樹德科技大學	流行設計系	20	1	1	1	1	1	1
	13020	樹德科技大學	室內設計系	6	0	0	0	0	0	0
	13021	樹德科技大學	藝術管理與藝術經紀學位學程	7	0	0	1	1	1	1
	13022	龍華科技大學	文化創意與數位媒體設計系	6	0	0	0	0	0	0
	13023	輔英科技大學	健康美容系	5	0	0	0	0	0	0
	13024	弘光科技大學	健康事業管理系	5	1	0	0	1	1	1
	13025	弘光科技大學	化妝品應用系	24	2	2	2	2	2	2
	13026	弘光科技大學	老人福利與事業系	5	1	0	0	1	1	1
	13027	弘光科技大學	美髮造型設計系	16	1	1	1	1	1	1
	13028	弘光科技大學	幼兒保育系	3	1	1	1	1	1	1
	13029	弘光科技大學	動物保健學士學位學程	6	0	1	0	0	0	1
	13030	健行科技大學	企業管理系	6	0	0	0	0	0	0
	13031	健行科技大學	國際企業經營系觀光行銷與休閒管理組	3	0	0	0	0	0	0
	13032	健行科技大學	餐旅管理系餐旅規劃與設計組	5	0	0	0	0	0	0
	13033	正修科技大學	化妝品與時尚彩妝系化妝品科技組	8	2	2	2	2	2	2
	13034	正修科技大學	化妝品與時尚彩妝系時尚彩妝組	27	3	3	3	3	3	3
	13035	正修科技大學	幼兒保育系托育教學組	2	0	0	0	0	0	0
	13036	正修科技大學	時尚生活創意設計系應用設計組	5	0	0	0	1	1	1
	13037	萬能科技大學	化妝品應用與管理系化妝品應用組	15	1	1	1	1	1	1
	13038	萬能科技大學	化妝品應用與管理系美容造型組	43	3	3	3	3	3	3
	13039	萬能科技大學	美髮造型設計系	12	2	2	2	2	2	2
	13040	建國科技大學	國際企業管理系	1	1	1	1	1	1	1
	13041	建國科技大學	美容系	13	1	2	2	2	2	2
	13042	建國科技大學	商業設計系	3	0	0	0	0	0	0
	13043	建國科技大學	數位媒體設計系	5	1	1	1	1	1	1
	13044	高苑科技大學	化妝品應用系	6	1	1	1	1	1	1
	13045	高苑科技大學	香妝與養生保健學位學程	6	1	1	1	1	1	1
	13046	大仁科技大學	數位多媒體設計系	1	0	0	0	0	0	0
	13047	大仁科技大學	觀光事業系	2	1	1	1	1	1	1
	13048	大仁科技大學	時尚美容應用系	4	1	1	1	1	1	1
	13049	聖約翰科技大學	時尚經營管理系	1	1	1	1	1	1	1
	13050	聖約翰科技大學	休閒運動與健康管理系	1	0	0	0	0	0	0
	13051	嶺東科技大學	流行設計系	20	1	1	1	1	1	1
	13052	嶺東科技大學	創意產品設計系	6	0	0	0	0	0	0
	13053	嶺東科技大學	服飾設計系	8	1	1	1	1	1	1
	13054	嶺東科技大學	時尚經營系	4	1	1	1	1	1	1
	13055	嶺東科技大學	企業管理系	6	0	0	0	0	0	0
	13056	中臺科技大學	兒童教育暨事業經營系	5	1	1	1	1	1	1
	13057	台南應用科技大學	服飾設計管理系	25	2	2	2	2	1	1
	13058	台南應用科技大學	美容造型設計系	30	1	1	1	1	1	1
	13059	台南應用科技大學	幼兒保育系	4	0	0	0	0	0	0
	13060	台南應用科技大學	餐飲系	4	0	0	0	0	1	1
	13061	台南應用科技大學	時尚設計系	14	1	1	1	1	1	1
	13062	台南應用科技大學	生活服務產業系	17	1	1	1	1	1	1
	13063	台南應用科技大學	運動休閒與健康管理系	1	0	0	0	0	0	0
	13064	台南應用科技大學	企業管理系	3	0	0	0	0	0	0
13065	台南應用科技大學	養生休閒管理學位學程	3	0	0	0	0	0	0	
13066	遠東科技大學	化妝品應用與管理系	6	1	1	1	1	1	1	
13067	元培醫事科技大學	醫學檢驗生物技術系	8	1	0	0	0	0	0	
13068	元培醫事科技大學	醫務管理系	8	1	1	1	1	1	1	
13069	元培醫事科技大學	護理系	2	1	2	1	1	1	1	
13070	元培醫事科技大學	餐飲管理系	5	1	1	0	0	0	0	
13071	元培醫事科技大學	健康休閒管理系	10	1	1	0	0	0	0	
13072	元培醫事科技大學	會展暨文創事業管理學士學位學程	6	0	0	0	0	0	0	
13073	景文科技大學	環境科技與物業管理系	3	0	0	0	0	0	0	
13074	中華醫事科技大學	護理系	1	0	0	0	0	0	0	
13075	中華醫事科技大學	化妝品應用與管理系	9	1	1	1	1	1	1	
13076	中華醫事科技大學	寵物美容學士學位學程	3	0	0	0	0	0	0	

群 類 別	志 願 代 碼	學 校 名 稱	系 科 (<small>組</small>)、 <small>學</small> 程	一 般 生 名 額	外 加 名 額						
					原 住 民 生	退 伍 軍 人	僑 生	境 外 科 技 人 才 子 女	蒙 藏 生	政 府 派 外 子 女	
13 家 政 群 生 活 應 用 類	13077	中華醫事科技大學	醫務暨健康事業管理系	7	0	0	0	0	0	0	
	13078	東南科技大學	行銷與流通管理系	1	0	0	0	0	0	0	
	13079	東南科技大學	觀光與生態旅遊系	3	0	0	0	0	0	0	
	13080	東南科技大學	創意產品設計系	10	0	0	0	0	0	0	
	13081	東南科技大學	休閒事業管理系	10	1	1	1	1	1	1	
	13082	東南科技大學	表演藝術系	10	0	0	0	0	0	0	
	13083	南開科技大學	行銷與流通管理系	2	0	0	0	0	0	0	
	13084	南開科技大學	企業管理系	2	0	0	0	0	0	0	
	13085	南開科技大學	數位生活創意系	1	0	0	1	0	1	0	
	13086	南開科技大學	福祉科技與服務管理系	2	0	0	0	0	0	0	
	13087	中華科技大學	食品科學系加工與醱酵烘焙組(台北校區)	1	0	0	0	0	0	0	
	13088	中華科技大學	生物科技系化妝品生技組(台北校區)	6	1	1	1	1	1	1	
	13089	中華科技大學	餐飲管理系(台北校區)	1	0	0	0	0	0	0	
	13090	僑光科技大學	生活創意設計系	15	0	0	0	0	0	0	
	13091	僑光科技大學	財經法律系	4	0	0	0	0	0	0	
	13092	育達科技大學	幼兒保育系	3	0	0	0	0	0	0	
	13093	育達科技大學	休閒事業管理系休閒餐飲組	1	0	0	0	0	0	0	
	13094	育達科技大學	餐旅經營系	5	1	1	1	1	1	1	
	13095	育達科技大學	時尚造型設計系整體造型組	15	0	0	1	0	1	0	
	13096	育達科技大學	時尚造型設計系流行設計組	8	0	0	1	0	0	0	
	13097	美和科技大學	美容系保健造型設計組	1	1	1	1	1	1	1	
	13098	美和科技大學	美容系寵物美容設計組	1	0	0	0	0	0	0	
	13099	美和科技大學	文化創意系	1	1	0	0	0	0	0	
	13100	美和科技大學	運動與休閒系	1	0	0	0	0	0	0	
	13101	吳鳳科技大學	行銷與流通管理系	1	0	0	0	0	0	0	
	13102	吳鳳科技大學	應用數位媒體系視覺傳達設計組	2	0	0	0	0	0	0	
	13103	吳鳳科技大學	幼兒保育系	4	0	0	0	0	0	0	
	13104	吳鳳科技大學	美容美髮造型設計系	5	1	1	1	1	1	1	
	13105	吳鳳科技大學	長期照護系	1	0	0	0	0	0	0	
	13106	環球科技大學	美容造型設計系	1	2	1	1	2	2	2	
	13107	環球科技大學	幼兒保育系	1	0	0	0	0	0	0	
	13108	中州科技大學	行銷與流通管理系	1	1	0	1	1	1	1	
	13109	中州科技大學	時尚創意設計與管理系	4	1	1	1	1	1	1	
	13110	中州科技大學	視訊傳播系	2	0	0	0	0	0	0	
	13111	中州科技大學	觀光與休閒管理系	2	1	1	1	0	0	0	
	13112	修平科技大學	行銷與流通管理系休閒事業組	3	0	0	0	0	0	0	
	13113	長庚學校財團法人長庚科技大學	化妝品應用系(林口校區)	19	1	1	1	1	1	1	
	13114	長庚學校財團法人長庚科技大學	保健營養系(林口校區)	8	0	0	1	1	1	1	
	13115	長庚學校財團法人長庚科技大學	護理系(林口校區)	13	4	5	5	5	5	5	
	13116	大華科技大學	運動與健康促進系	1	0	0	0	0	0	0	
	13117	臺北城市科技大學	化妝品應用與管理系	48	4	0	4	2	2	2	
	13118	醒吾科技大學	商業設計系	10	0	0	0	0	0	0	
	13119	醒吾科技大學	時尚造形設計系	26	3	3	3	3	3	3	
	13120	醒吾科技大學	理財經營管理系	2	0	0	0	0	0	0	
13121	醒吾科技大學	行銷與流通管理系	3	0	0	0	0	0	0		
13122	醒吾科技大學	財務金融系	3	0	0	0	0	0	0		
13123	醒吾科技大學	餐旅管理系	14	0	0	0	0	0	0		
13124	醒吾科技大學	時尚產業經營管理學士學位學程	3	0	0	0	0	0	0		
13125	醒吾科技大學	行動裝置與傳播媒體應用學士學位學程	4	1	1	1	1	1	1		
13126	南榮科技大學	美容造型設計系	10	1	1	1	1	1	1		
13127	南榮科技大學	餐旅管理系	2	0	0	0	0	0	0		
13128	華夏科技大學	室內設計系	2	0	0	0	0	0	0		
13129	華夏科技大學	化妝品應用系	22	1	1	1	1	1	1		
13130	大漢技術學院	珠寶技術系	1	0	0	0	0	0	0		
13131	和春技術學院	商品設計系	1	0	0	0	1	0	0		
13132	和春技術學院	流行時尚造型設計系	1	0	0	1	0	0	0		
13133	和春技術學院	觀光與休閒事業管理系	1	0	0	0	0	0	0		
13134	和春技術學院	餐飲管理系	3	1	1	1	1	1	1		

群類別	志願代碼	學校名稱	系科(組)、學程	一般生名額	外加名額					
					原住民生	退伍軍人	僑生	境外科技人才子女	蒙藏生	政府派外子女
13 家政群 生活應用類	13135	亞東技術學院	材料與纖維系流行織品設計組	6	0	0	0	0	0	0
	13136	桃園創新技術學院	創意流行時尚設計系	4	1	0	0	0	1	1
	13137	桃園創新技術學院	化妝品應用系	1	1	0	1	1	1	1
	13138	桃園創新技術學院	幼兒保育系	3	0	0	0	0	0	0
	13139	蘭陽技術學院	時尚美容設計系	1	0	0	1	1	1	1
	13140	黎明技術學院	化妝品應用系	20	1	1	1	1	1	1
	13141	黎明技術學院	流行設計系	10	1	1	1	1	1	1
	13142	黎明技術學院	時尚造型設計系	12	1	1	1	1	1	1
	13143	黎明技術學院	旅館管理系	2	0	0	0	0	0	0
	13144	黎明技術學院	表演藝術系	2	0	0	0	0	0	0
	13145	東方設計學院	美術工藝系	1	0	0	0	0	0	0
	13146	東方設計學院	室內設計系	1	0	0	0	0	0	0
	13147	東方設計學院	時尚美妝設計系美髮美容彩妝設計組	1	1	1	1	1	1	1
	13148	東方設計學院	時尚美妝設計系美容保健組	1	1	1	1	1	1	1
	13149	東方設計學院	表演藝術學位學程	1	0	0	0	0	0	0
	13150	東方設計學院	流行商品設計系	1	0	0	0	0	0	0
	13151	經國管理暨健康學院	美容流行設計系	3	1	1	1	1	1	1
	13152	經國管理暨健康學院	餐飲廚藝系	1	0	0	0	0	0	0
	13153	經國管理暨健康學院	幼兒保育系	1	0	0	0	0	0	0
	13154	崇右技術學院	時尚造型設計系	4	1	1	1	0	0	0
	13155	崇右技術學院	休閒事業經營系	1	0	0	0	0	0	0
	13156	崇右技術學院	創意商品設計系	1	1	1	1	1	1	1
	13157	崇右技術學院	經營管理系	1	0	0	0	0	0	0
	13158	崇右技術學院	演藝事業系	2	1	1	1	1	1	1
	13159	大同技術學院	餐飲管理系廚藝組	1	0	0	0	0	0	0
	13160	大同技術學院	旅遊與休閒娛樂管理系休閒旅遊組	1	0	0	0	0	0	0
	13161	大同技術學院	旅遊與休閒娛樂管理系旅館管理組	1	0	0	0	0	0	0
	13162	大同技術學院	時尚造型設計系	2	0	0	0	0	0	0
	13163	大同技術學院	運動健康與休閒系	1	0	0	0	0	0	0
	13164	大同技術學院	社會工作與服務管理系	2	1	1	1	1	1	1
	13165	大同技術學院	婚禮企劃與設計系	2	1	1	1	1	1	1
	13166	亞太創意技術學院	陶瓷創意設計系	1	0	0	0	0	0	0
	13167	亞太創意技術學院	寵物美容學士學位學程	1	1	0	0	0	0	0
	13168	臺灣觀光學院	廚藝管理系	4	0	0	0	0	0	0
	13169	台北海洋技術學院	時尚造型設計管理系整體造型設計組(淡水校本部)	12	1	1	1	1	1	1
13170	台北海洋技術學院	時尚造型設計管理系寵物美容設計組(淡水校本部)	12	1	1	1	1	1	1	
13171	國立臺南護理專科學校	化妝品應用科(二專部)	20	2	2	2	2	2	2	
13172	康寧學校財團法人康寧大學(含康寧醫護暨管理專科學校)	高齡社會健康管理科(二專部)	4	1	1	0	0	0	0	
14 農業群	14001	國立屏東科技大學	農園生產系	34	2	0	2	2	0	2
	14002	國立屏東科技大學	森林系	18	2	1	1	1	1	1
	14003	國立屏東科技大學	水產養殖系	9	2	0	1	0	0	0
	14004	國立屏東科技大學	動物科學與畜產系	18	1	1	1	1	1	1
	14005	國立屏東科技大學	植物醫學系	18	1	1	1	1	1	1
	14006	國立屏東科技大學	木材科學與設計系	9	0	0	0	0	0	0
	14007	國立屏東科技大學	生物科技系	11	1	0	1	0	1	1
	14008	國立屏東科技大學	環境工程與科學系	6	0	1	0	1	0	0
	14009	國立屏東科技大學	農企業管理系	18	1	1	1	1	1	1
	14010	國立屏東科技大學	熱帶農業暨國際合作系	8	1	1	1	1	1	1
	14011	國立屏東科技大學	獸醫學系	19	1	1	1	1	1	1
	14012	國立屏東科技大學	水土保持系	3	0	0	0	0	0	0
	14013	國立高雄海洋科技大學	水產養殖系	20	0	0	0	0	0	0
	14014	國立高雄海洋科技大學	海洋生物技術系	5	0	0	0	0	0	0
	14015	國立高雄海洋科技大學	海洋環境工程系	6	0	0	0	0	1	1
	14016	國立澎湖科技大學	食品科學系	4	0	0	0	0	0	0
	14017	國立澎湖科技大學	水產養殖系	6	0	0	0	0	0	0
	14018	國立勤益科技大學	化工與材料工程系	5	0	0	0	0	0	0
14019	國立勤益科技大學	景觀系	6	0	0	0	0	1	1	
14020	朝陽科技大學	應用化學系生化科技組	6	0	0	0	0	0	0	

群類別	志願代碼	學校名稱	系科(組)、學程	一般生名額	外加名額					
					原住民生	退伍軍人	僑生	境外科技人才子女	蒙藏生	政府派外子女
14 農業群	14021	南臺科技大學	生物科技系	10	1	1	0	1	1	1
	14022	嘉藥學校財團法人嘉南藥理大學	生物科技系	26	1	1	1	1	1	1
	14023	嘉藥學校財團法人嘉南藥理大學	藥用植物與保健應用學士學位學程	7	0	0	0	0	0	0
	14024	嘉藥學校財團法人嘉南藥理大學	藥粧生產業學士學位學程	5	0	0	0	0	0	0
	14025	嘉藥學校財團法人嘉南藥理大學	食品科技系	10	1	0	1	0	1	1
	14026	嘉藥學校財團法人嘉南藥理大學	保健營養系	12	1	1	0	0	1	1
	14027	嘉藥學校財團法人嘉南藥理大學	環境資源管理系	18	2	2	0	0	1	1
	14028	輔英科技大學	生物科技系	2	1	1	1	1	1	1
	14029	明新科技大學	休閒事業管理系	6	0	0	0	0	0	0
	14030	弘光科技大學	生物科技系	6	0	0	1	0	1	0
	14031	弘光科技大學	動物保健學士學位學程	6	0	0	1	0	1	0
	14032	健行科技大學	電子工程系光電應用組	1	0	0	0	0	0	0
	14033	萬能科技大學	環境工程系	4	1	1	1	1	1	1
	14034	建國科技大學	土木工程系	5	0	0	0	0	0	0
	14035	建國科技大學	空間設計系	2	0	0	0	0	0	0
	14036	高苑科技大學	綠環境設計學位學程	7	1	1	1	1	1	1
	14037	高苑科技大學	化妝品應用系	3	0	0	0	0	0	0
	14038	高苑科技大學	休閒運動管理系	3	1	1	1	1	1	1
	14039	大仁科技大學	生物科技系	2	1	1	1	1	1	1
	14040	大仁科技大學	寵物美容學位學程	2	1	0	0	0	0	0
	14041	大仁科技大學	環境與職業安全衛生系	1	1	0	0	1	1	1
	14042	中臺科技大學	醫學檢驗生物技術系	16	1	1	1	1	1	1
	14043	中臺科技大學	食品科技系	5	1	1	1	1	1	1
	14044	台南應用科技大學	生活服務產業系	7	0	0	0	0	0	0
	14045	遠東科技大學	休閒運動管理系休閒產業組	2	1	1	1	1	1	1
	14046	元培醫事科技大學	醫學檢驗生物技術系	6	1	1	1	1	1	1
	14047	元培醫事科技大學	生物科技暨製藥技術系	7	0	0	1	1	1	1
	14048	元培醫事科技大學	食品科學系	3	0	0	0	0	0	0
	14049	中華醫事科技大學	醫學檢驗生物技術系	9	1	1	1	1	1	1
	14050	中華醫事科技大學	護理系	1	0	0	0	0	0	0
	14051	中華醫事科技大學	製劑製造工程系	5	1	1	1	1	1	1
	14052	中華醫事科技大學	寵物美容學士學位學程	6	0	0	0	0	0	0
	14053	中華醫事科技大學	運動健康與休閒系	1	0	0	0	0	0	0
	14054	中華醫事科技大學	視光系	2	1	1	1	1	1	1
	14055	中華醫事科技大學	長期照顧系	4	0	0	0	0	0	0
	14056	中華科技大學	食品科學系食品保健科技組(台北校區)	5	0	0	0	0	0	0
	14057	中華科技大學	生物科技系生物科技組(台北校區)	4	0	0	0	0	0	0
	14058	育達科技大學	健康照顧社會工作系	2	0	0	0	0	0	0
	14059	美和科技大學	美容系寵物美容設計組	1	1	1	1	1	1	1
	14060	美和科技大學	生物科技系	1	1	1	1	1	1	1
	14061	美和科技大學	食品營養系	1	0	0	0	0	0	0
	14062	美和科技大學	企業管理系	1	0	0	0	0	0	0
	14063	吳鳳科技大學	安全科技與管理系	2	1	0	0	1	1	0
	14064	吳鳳科技大學	觀光休閒管理系	2	1	1	1	1	1	1
	14065	環球科技大學	觀光與生態旅遊系	1	1	1	1	1	1	1
	14066	環球科技大學	生物技術系	1	1	1	1	1	1	1
	14067	中州科技大學	景觀系	8	1	1	0	0	0	0
	14068	中州科技大學	保健食品系	3	1	1	1	1	1	1
14069	長庚學校財團法人長庚科技大學	護理系(嘉義校區)	4	2	2	2	2	2	2	
14070	大華科技大學	工業工程與管理系	1	0	0	0	0	0	0	
14071	南榮科技大學	營建工程系	1	0	0	0	0	0	0	
14072	大漢技術學院	土木工程與環境資源管理系	2	0	0	0	0	0	0	
14073	大漢技術學院	休閒與運動管理系	1	0	0	0	0	0	0	
14074	桃園創新技術學院	環境科技與管理系	4	1	0	0	0	0	0	
14075	大同技術學院	茶文化與事業經營學士學位學程	2	0	0	0	0	0	0	
14076	亞太創意技術學院	寵物美容學士學位學程	1	0	0	0	0	0	0	
14077	台北海洋技術學院	食品科技與行銷系(士林校區)	2	0	0	0	0	0	0	
14078	國立臺東專科學校	園藝暨景觀科(二專部)	11	2	2	2	2	2	2	

群類別	志願代碼	學校名稱	系科(組)、學程	一般生名額	外加名額					
					原住民生	退伍軍人	僑生	境外科技人才子女	蒙藏生	政府派子女
14 農業群	14079	國立宜蘭大學	生物技術與動物科學系	8	0	0	1	0	0	0
	14080	國立宜蘭大學	森林暨自然資源學系	5	0	0	0	0	0	1
	14081	國立宜蘭大學	園藝學系	10	1	0	0	0	0	0
15 外語群 英語類	15001	國立臺灣科技大學	應用外語系	17	1	1	1	1	1	1
	15002	國立雲林科技大學	應用外語系	20	2	2	2	2	2	2
	15003	國立屏東科技大學	應用外語系	16	1	1	1	1	1	1
	15004	國立臺北科技大學	應用英文系	15	1	1	1	1	1	1
	15005	國立高雄第一科技大學	運籌管理系	6	0	0	0	0	0	0
	15006	國立高雄第一科技大學	行銷與流通管理系	17	0	0	0	0	0	0
	15007	國立高雄第一科技大學	金融系	9	0	0	0	0	0	0
	15008	國立高雄第一科技大學	風險管理與保險系	2	0	0	0	0	0	0
	15009	國立高雄第一科技大學	財務管理系	3	0	0	0	0	0	0
	15010	國立高雄第一科技大學	應用英語系	10	2	2	2	2	2	2
	15011	國立高雄第一科技大學	應用德語系	2	2	2	2	2	2	2
	15012	國立高雄應用科技大學	觀光管理系	5	0	0	0	1	1	1
	15013	國立高雄應用科技大學	應用外語系	27	2	2	2	2	2	2
	15014	國立高雄應用科技大學	人力資源發展系	4	0	0	0	0	0	0
	15015	國立虎尾科技大學	應用外語系	16	1	1	1	1	1	1
	15016	國立虎尾科技大學	企業管理系	8	1	1	1	1	1	1
	15017	國立高雄海洋科技大學	航運管理系	10	1	1	1	1	1	1
	15018	國立高雄海洋科技大學	供應鏈管理系	8	0	0	0	0	0	0
	15019	國立高雄海洋科技大學	海洋休閒管理系	3	0	0	0	0	0	0
	15020	國立澎湖科技大學	航運管理系	8	0	0	0	0	0	0
	15021	國立澎湖科技大學	應用外語系	5	0	0	0	0	0	0
	15022	國立勤益科技大學	休閒產業管理系	3	0	0	0	0	0	0
	15023	國立勤益科技大學	應用英語系	15	1	1	1	1	1	1
	15024	國立勤益科技大學	文化創意事業系	6	0	0	1	0	0	1
	15025	國立臺北護理健康大學	語言治療與聽力學系	5	1	1	0	0	0	0
	15026	國立臺北護理健康大學	生死與健康心理諮商系	10	0	0	0	0	0	0
	15027	國立高雄餐旅大學	應用英語系	14	1	1	1	1	1	1
	15028	國立高雄餐旅大學	國際觀光學士學位學程	9	1	1	1	1	1	1
	15029	國立高雄餐旅大學	國際廚藝學士學位學程	6	1	1	1	1	1	1
	15030	國立高雄餐旅大學	旅館管理系	14	0	0	0	0	0	0
	15031	國立高雄餐旅大學	休閒暨遊憩管理系	8	0	0	0	0	0	0
	15032	國立臺中科技大學	應用英語系	16	1	1	1	1	1	1
	15033	國立臺中科技大學	應用中文系	6	1	0	1	0	0	1
	15034	國立臺北商業大學	國際商務系(臺北校區)	9	0	0	0	0	0	0
	15035	國立臺北商業大學	應用外語系(臺北校區)	18	1	1	1	1	1	1
	15036	朝陽科技大學	行銷與流通管理系	4	1	1	1	1	1	1
	15037	朝陽科技大學	應用英語系	29	1	1	1	1	1	1
	15038	南臺科技大學	企業管理系	7	0	1	1	1	1	0
	15039	南臺科技大學	行銷與流通管理系	3	0	0	0	1	0	0
	15040	南臺科技大學	休閒事業管理系	18	1	0	1	1	0	1
	15041	南臺科技大學	國際企業系	12	0	1	1	1	1	0
	15042	南臺科技大學	財務金融系	4	1	1	1	1	1	1
	15043	南臺科技大學	會計資訊系	5	0	1	1	1	1	0
	15044	南臺科技大學	應用英語系	18	0	0	1	1	1	1
	15045	南臺科技大學	幼兒保育系	8	0	0	1	1	0	0
15046	崑山科技大學	企業管理系	4	0	0	0	0	0	0	
15047	崑山科技大學	國際貿易系	5	0	0	0	0	0	0	
15048	嘉藥學校財團法人嘉南藥理大學	應用外語系	30	2	2	2	2	2	2	
15049	樹德科技大學	應用外語系	7	0	1	1	1	1	1	
15050	龍華科技大學	應用外語系	12	0	0	0	0	0	0	
15051	龍華科技大學	觀光休閒系	4	0	0	0	0	0	0	
15052	輔英科技大學	物理治療系	9	0	0	0	0	0	0	
15053	輔英科技大學	應用外語系	3	1	1	1	1	1	1	
15054	明新科技大學	應用外語系	25	1	1	1	1	1	1	
15055	弘光科技大學	物理治療系	7	0	0	1	1	1	1	

群類別	志願代碼	學校名稱	系科(組)、學程	一般生名額	外加名額					
					原住民生	退伍軍人	僑生	境外科技人才子女	蒙藏生	政府派外子女
15 外語群 英語類	15056	弘光科技大學	應用英語系	8	1	0	0	0	0	1
	15057	弘光科技大學	語言治療與聽力學系	8	1	0	0	1	0	0
	15058	健行科技大學	財務金融系金融管理組	3	0	0	0	0	0	0
	15059	健行科技大學	國際企業經營系航空服務與行銷企劃組	3	0	0	0	0	0	0
	15060	健行科技大學	餐旅管理系	9	0	0	0	0	0	0
	15061	健行科技大學	應用外語系	11	1	1	2	2	0	2
	15062	正修科技大學	國際企業系國際貿易組	1	0	0	0	0	0	0
	15063	正修科技大學	國際企業系國際行銷組	3	0	0	0	0	0	0
	15064	正修科技大學	應用外語系商務英語組	2	0	0	1	1	0	0
	15065	正修科技大學	應用外語系觀光英語組	2	0	0	1	1	0	0
	15066	萬能科技大學	企業管理系	3	0	0	0	0	0	0
	15067	萬能科技大學	行銷與流通管理系	1	0	0	0	0	0	0
	15068	萬能科技大學	旅館管理系	5	0	0	0	0	0	0
	15069	萬能科技大學	航空暨運輸服務管理系	5	1	1	1	1	1	1
	15070	萬能科技大學	觀光與休閒事業管理系	5	0	0	0	0	0	0
	15071	建國科技大學	應用外語系	1	1	1	1	1	1	1
	15072	建國科技大學	行銷與服務管理系	1	1	1	1	1	1	1
	15073	高苑科技大學	觀光事業管理系	5	0	0	0	0	0	0
	15074	高苑科技大學	應用外語系英文組	8	0	0	1	1	1	1
	15075	聖約翰科技大學	企業管理系	1	0	0	0	0	0	0
	15076	聖約翰科技大學	觀光與休閒管理系	3	0	0	0	0	0	0
	15077	聖約翰科技大學	應用英語系	3	1	1	1	1	1	1
	15078	嶺東科技大學	行銷與流通管理系	5	0	0	0	0	0	0
	15079	嶺東科技大學	國際企業系	20	1	1	1	1	1	1
	15080	嶺東科技大學	觀光與休閒管理系	7	1	1	1	1	1	1
	15081	嶺東科技大學	應用外語系	13	0	0	0	0	0	0
	15082	中國科技大學	國際商務系(台北校區)	6	1	1	1	1	1	1
	15083	中國科技大學	企業管理系(台北校區)	10	1	1	1	1	1	1
	15084	中國科技大學	行銷與流通管理系(台北校區)	4	1	1	1	1	1	1
	15085	中國科技大學	應用英語系(台北校區)	27	2	2	2	2	2	2
	15086	中國科技大學	企業管理系(新竹校區)	1	0	0	0	0	0	0
	15087	中國科技大學	行銷與流通管理系(新竹校區)	1	0	0	0	0	0	0
	15088	中臺科技大學	兒童教育暨事業經營系	3	1	1	1	1	1	1
	15089	中臺科技大學	應用外語系	20	1	1	1	1	1	1
	15090	中臺科技大學	國際企業系	6	1	1	1	1	1	1
	15091	台南應用科技大學	幼兒保育系	7	0	0	0	0	1	1
	15092	台南應用科技大學	國際企業經營系	11	1	1	1	1	1	1
	15093	台南應用科技大學	應用英語系	16	1	1	2	2	1	1
	15094	台南應用科技大學	旅館管理系	10	1	1	0	0	1	1
	15095	遠東科技大學	觀光英語系	2	1	1	1	1	1	1
	15096	元培醫事科技大學	企業管理系	4	0	0	0	0	0	0
	15097	元培醫事科技大學	應用英語系	4	0	0	0	0	0	0
	15098	元培醫事科技大學	觀光與休閒管理系	3	0	0	0	0	0	0
	15099	元培醫事科技大學	國際健康行銷管理學士學位學程	2	1	1	1	1	1	1
	15100	景文科技大學	應用外語系英文組	37	2	2	2	2	2	2
15101	景文科技大學	國際貿易系	12	0	0	0	0	0	0	
15102	景文科技大學	旅遊管理系	10	0	0	0	0	0	0	
15103	景文科技大學	旅館管理系	8	0	0	0	0	0	0	
15104	東南科技大學	應用英語系	15	1	1	1	1	1	1	
15105	德明財經科技大學	國際貿易系	8	1	1	1	1	1	1	
15106	德明財經科技大學	企業管理系	7	1	1	1	1	1	1	
15107	德明財經科技大學	保險金融管理系金融管理組	6	0	0	0	0	1	1	
15108	德明財經科技大學	保險金融管理系風險管理與保險組	8	0	0	0	0	1	1	
15109	德明財經科技大學	行銷管理系	13	1	1	1	1	1	1	
15110	德明財經科技大學	行銷管理系國際會展與觀光休閒組	6	1	1	1	1	1	1	
15111	德明財經科技大學	連鎖加盟經營管理學位學程	13	0	0	0	0	1	1	
15112	德明財經科技大學	應用外語系	16	1	1	1	1	1	1	
15113	德明財經科技大學	財政稅務系	6	0	0	0	0	0	0	

群類別	志願代碼	學校名稱	系科(組)、學程	一般生名額	外加名額					
					原住民生	退伍軍人	僑生	境外科技人才子女	蒙藏生	政府派外子女
15 外 語 群 英 語 類	15114	德明財經科技大學	會計資訊系	4	0	0	0	0	0	0
	15115	南開科技大學	數位旅遊管理系	2	0	0	0	0	0	0
	15116	南開科技大學	休閒事業管理系	2	0	0	0	0	0	0
	15117	南開科技大學	應用外語系	3	0	0	0	0	0	0
	15118	中華科技大學	財務金融系財富管理組(台北校區)	2	0	0	0	0	0	0
	15119	中華科技大學	國際商務與行銷系(台北校區)	4	0	0	0	0	0	0
	15120	中華科技大學	文創與數位多媒體系(台北校區)	2	0	0	0	0	0	0
	15121	中華科技大學	航空服務管理系(新竹校區)	10	0	0	0	0	0	1
	15122	中華科技大學	觀光餐旅系(新竹校區)	2	0	0	0	0	0	0
	15123	僑光科技大學	應用英語系	44	3	3	3	3	3	3
	15124	僑光科技大學	國際貿易系	16	0	0	0	0	0	0
	15125	僑光科技大學	觀光與休閒事業管理系	12	0	0	0	0	0	0
	15126	僑光科技大學	旅館與會展管理系	10	0	1	1	1	1	1
	15127	僑光科技大學	企業管理系	8	0	0	0	0	0	0
	15128	育達科技大學	休閒事業管理系觀光旅遊組	2	0	0	0	0	0	0
	15129	美和科技大學	觀光系	1	0	0	0	0	0	0
	15130	環球科技大學	觀光與餐飲旅館系	1	1	1	1	1	1	1
	15131	環球科技大學	應用外語系	1	1	1	1	1	1	1
	15132	中州科技大學	觀光與休閒管理系	2	0	0	1	1	1	1
	15133	中州科技大學	餐旅事業管理系	1	0	1	1	1	1	1
	15134	中州科技大學	幼兒保育系	1	0	0	0	0	0	0
	15135	修平科技大學	國際企業經營系	5	0	0	0	0	0	0
	15136	修平科技大學	國際企業經營系國際會展與觀光休閒組	5	0	0	0	0	0	0
	15137	修平科技大學	應用財務金融系	5	0	0	0	0	0	0
	15138	修平科技大學	應用英語系	11	0	1	0	1	0	0
	15139	臺北城市科技大學	應用外語系	8	0	0	0	0	0	0
	15140	臺北城市科技大學	觀光事業系	8	1	1	1	1	1	1
	15141	臺北城市科技大學	會議展覽服務業(專業人員)學位學程	5	0	0	1	1	1	1
	15142	醒吾科技大學	國際商務系	9	0	0	0	0	0	0
	15143	醒吾科技大學	應用英語系	12	1	1	1	1	1	1
	15144	醒吾科技大學	旅運管理系	10	0	0	0	0	0	0
	15145	文藻外語大學	英國語文系	32	1	1	1	1	1	1
	15146	文藻外語大學	法國語文系	16	1	1	1	1	1	1
	15147	文藻外語大學	德國語文系	15	1	1	1	1	1	1
	15148	文藻外語大學	西班牙語文系	13	1	1	1	1	1	1
	15149	文藻外語大學	日本語文系	24	1	2	2	2	2	2
	15150	文藻外語大學	應用華語文系	18	1	1	1	1	1	1
	15151	文藻外語大學	外語教學系	19	0	1	1	1	1	1
	15152	文藻外語大學	翻譯系	17	1	1	1	1	1	1
	15153	文藻外語大學	國際事務系	8	0	0	0	0	0	0
	15154	文藻外語大學	國際企業管理系	9	0	1	1	1	1	1
	15155	文藻外語大學	傳播藝術系	14	0	1	1	1	1	1
	15156	南榮科技大學	觀光系	3	1	1	1	1	1	1
	15157	華夏科技大學	資產與物業管理系	3	0	0	0	0	0	0
	15158	慈濟學校財團法人慈濟科技大學	資訊科技與管理系資訊管理組	2	0	0	0	0	0	0
	15159	慈濟學校財團法人慈濟科技大學	醫務管理系	5	0	0	0	0	0	0
	15160	致理科技大學	企業管理系	10	0	0	0	0	0	0
15161	致理科技大學	財務金融系	10	0	0	0	0	0	0	
15162	致理科技大學	行銷與流通管理系	10	1	1	1	1	1	1	
15163	致理科技大學	休閒遊憩管理系	3	0	0	0	0	0	0	
15164	致理科技大學	國際貿易系	11	0	0	0	0	0	0	
15165	致理科技大學	應用英語系	27	0	0	0	0	0	0	
15166	大漢技術學院	觀光與餐飲旅館系	1	0	0	0	0	0	0	
15167	和春技術學院	應用外語系英語商務組	1	1	1	1	1	1	1	
15168	和春技術學院	行銷與流通管理系	1	0	0	0	1	0	1	
15169	桃園創新技術學院	觀光與休閒事業管理系	2	0	0	0	0	0	0	
15170	桃園創新技術學院	行銷與流通管理系	1	0	0	0	0	0	0	
15171	德霖技術學院	企業管理系	3	0	0	0	0	0	1	

群類別	志願代碼	學校名稱	系科(組)、學程	一般生名額	外加名額						
					原住民生	退伍軍人	僑生	境外科技人才子女	蒙藏生	政府派外子女	
15 外語群 英語類	15172	德霖技術學院	會展與觀光系	3	0	0	0	0	0	0	
	15173	德霖技術學院	應用英語系	6	0	1	0	1	0	1	
	15174	德霖技術學院	餐旅管理系	3	0	0	0	0	0	0	
	15175	德霖技術學院	餐飲廚藝系	2	0	0	0	0	0	0	
	15176	德霖技術學院	休閒事業管理系	2	0	0	0	0	0	0	
	15177	蘭陽技術學院	觀光旅遊系	1	0	0	1	1	1	1	
	15178	經國管理暨健康學院	餐旅管理系	1	0	0	0	0	0	0	
	15179	崇右技術學院	觀光旅遊管理系	1	1	1	1	1	1	1	
	15180	台北海洋技術學院	旅遊管理系(淡水校本部)	8	0	0	0	0	0	0	
	15181	台北海洋技術學院	海空物流與行銷系(淡水校本部)	5	0	0	0	0	0	0	
	15182	台北海洋技術學院	餐飲管理系(士林校區)	3	0	0	0	0	0	0	
	15183	台北海洋技術學院	海洋休閒觀光系(士林校區)	3	0	0	0	0	0	0	
	15184	國立宜蘭大學	外國語文學系	5	1	1	1	0	0	0	
	15185	國立金門大學	應用英語學系	23	1	1	1	1	1	1	
	15186	國立屏東大學	休閒事業經營學系	4	0	0	0	0	0	0	
	15187	國立屏東大學	應用英語學系	6	0	0	0	0	0	0	
	16 外語群 日語類	16001	國立臺北科技大學	文化事業發展系	5	0	0	0	0	0	0
		16002	國立高雄第一科技大學	行銷與流通管理系	9	0	0	0	0	0	0
16003		國立高雄第一科技大學	應用日語系	14	1	0	0	1	0	0	
16004		國立高雄第一科技大學	應用德語系	2	0	0	0	0	0	0	
16005		國立高雄餐旅大學	應用日語系	18	1	1	1	1	1	1	
16006		國立臺中科技大學	應用日語系	17	1	1	1	1	1	1	
16007		南臺科技大學	國際企業系	6	1	0	0	0	0	1	
16008		南臺科技大學	應用日語系	14	1	1	1	1	1	1	
16009		崑山科技大學	國際貿易系	3	0	0	0	0	0	0	
16010		明新科技大學	應用外語系	3	0	0	0	0	0	0	
16011		建國科技大學	應用外語系	1	0	1	1	1	1	1	
16012		高苑科技大學	行銷與流通管理系	2	0	0	0	0	0	0	
16013		高苑科技大學	應用外語系日文組	13	1	1	1	1	1	1	
16014		大仁科技大學	應用外語系	3	1	1	1	1	1	1	
16015		聖約翰科技大學	企業管理系	1	0	0	0	0	0	0	
16016		聖約翰科技大學	時尚經營管理系	1	0	0	0	0	0	0	
16017		聖約翰科技大學	觀光與休閒管理系	2	0	0	0	0	0	0	
16018		中國科技大學	國際商務系(台北校區)	6	1	1	1	1	1	1	
16019		中國科技大學	行銷與流通管理系(台北校區)	4	1	1	1	1	1	1	
16020		中國科技大學	行銷與流通管理系(新竹校區)	2	0	0	0	0	0	0	
16021		元培醫事科技大學	應用英語系	3	0	0	0	0	0	0	
16022		景文科技大學	應用外語系日文組	18	1	1	1	1	1	1	
16023		景文科技大學	旅館管理系	9	0	0	0	0	0	0	
16024		景文科技大學	理財與稅務規劃系	7	0	0	0	0	0	0	
16025		東南科技大學	休閒事業管理系	4	1	1	1	1	1	1	
16026		東南科技大學	觀光與生態旅遊系	3	1	1	1	1	1	1	
16027		中華科技大學	企業管理系(台北校區)	2	0	0	0	0	0	0	
16028		中華科技大學	財務金融系服務行銷組(台北校區)	2	0	0	0	0	0	0	
16029		中華科技大學	財務金融系財富管理組(台北校區)	1	0	0	0	0	0	0	
16030		育達科技大學	應用日語系	14	0	0	0	0	0	0	
16031		吳鳳科技大學	應用日語系	3	1	1	1	1	1	1	
16032		環球科技大學	應用外語系	1	0	0	0	0	0	0	
16033		修平科技大學	應用日語系	22	1	1	1	1	1	1	
16034		臺北城市科技大學	行銷與流通管理系	8	0	0	0	0	0	0	
16035	臺北城市科技大學	應用外語系	10	0	0	0	0	0	0		
16036	臺北城市科技大學	企業管理系	2	0	0	0	0	0	0		
16037	臺北城市科技大學	會議展覽服務業(專業人員)學位學程	5	0	0	0	0	0	0		
16038	臺北城市科技大學	觀光事業系	8	1	1	1	1	1	1		
16039	臺北城市科技大學	化妝品應用與管理系	6	0	2	0	1	1	1		
16040	臺北城市科技大學	旅館事業管理學士學位學程	2	1	1	1	1	1	1		
16041	文藻外語大學	日本語文系	22	1	1	1	1	1	1		
16042	南榮科技大學	應用日語系	7	1	1	1	1	1	1		

群類別	志願代碼	學校名稱	系科(組)、學程	一般生名額	外加名額						
					原住民生	退伍軍人	僑生	境外科技人才子女	蒙藏生	政府派外子女	
16 外語群 日語類	16043	南榮科技大學	觀光系	2	0	0	0	0	0	0	
	16044	致理科技大學	國際貿易系	5	0	0	0	0	0	0	
	16045	致理科技大學	應用日語系	10	2	2	2	2	2	2	
	16046	和春技術學院	應用外語系日語商務組	1	1	1	1	1	1	1	
	16047	桃園創新技術學院	企業管理系	1	0	0	0	0	0	0	
	16048	德霖技術學院	餐飲廚藝系	3	0	0	0	0	0	0	
	16049	蘭陽技術學院	觀光旅遊系	1	0	0	0	0	0	0	
	16050	經國管理暨健康學院	餐旅管理系	1	0	0	0	0	0	0	
	16051	國立屏東大學	應用日語學系	10	0	0	0	0	0	0	
	17001	國立屏東科技大學	餐旅管理系	24	2	1	1	2	1	1	
	17002	國立屏東科技大學	休閒運動健康系	2	0	1	1	0	1	0	
17003	國立高雄第一科技大學	運籌管理系	6	0	0	0	0	0	0		
17004	國立高雄第一科技大學	應用日語系	5	1	0	0	0	0	0		
17005	國立高雄第一科技大學	金融系	3	0	0	0	0	0	0		
17006	國立高雄第一科技大學	財務管理系	3	0	0	0	0	0	0		
17007	國立高雄第一科技大學	資訊管理系	6	0	0	0	0	0	0		
17008	國立高雄第一科技大學	應用英語系	9	0	0	0	0	0	0		
17009	國立高雄第一科技大學	會計資訊系	2	0	0	0	0	0	0		
17010	國立高雄應用科技大學	觀光管理系	6	1	0	0	0	0	0		
17011	國立高雄應用科技大學	人力資源發展系	4	0	0	0	0	0	0		
17012	國立高雄應用科技大學	應用外語系	2	0	0	0	0	0	0		
17013	國立虎尾科技大學	休閒遊憩系	8	0	0	0	0	0	0		
17014	國立高雄海洋科技大學	海洋休閒管理系	2	0	0	0	0	0	0		
17015	國立高雄海洋科技大學	水產食品科學系	5	0	0	0	0	0	0		
17016	國立澎湖科技大學	海洋遊憩系	1	0	0	0	0	0	0		
17017	國立澎湖科技大學	餐旅管理系	12	1	1	1	1	1	1		
17018	國立澎湖科技大學	觀光休閒系	8	0	0	0	0	0	0		
17019	國立澎湖科技大學	應用外語系	3	0	0	0	0	0	0		
17020	國立勤益科技大學	休閒產業管理系	3	0	0	0	0	0	0		
17021	國立臺北護理健康大學	休閒產業與健康促進系	4	1	0	1	1	1	1		
17022	國立高雄餐旅大學	旅館管理系	27	3	3	3	3	3	3		
17023	國立高雄餐旅大學	餐飲管理系	28	2	2	2	2	2	2		
17024	國立高雄餐旅大學	餐旅暨會展行銷管理系	10	1	1	1	1	1	1		
17025	國立高雄餐旅大學	旅運管理系	13	1	1	1	1	1	1		
17026	國立高雄餐旅大學	航空暨運輸服務管理系	15	1	1	1	1	1	1		
17027	國立高雄餐旅大學	休閒暨遊憩管理系	13	2	2	2	2	2	2		
17028	國立高雄餐旅大學	西餐廚藝系	14	1	1	1	1	1	1		
17029	國立高雄餐旅大學	烘焙管理系	9	1	1	1	1	1	1		
17030	國立高雄餐旅大學	中餐廚藝系	13	1	1	1	1	1	1		
17031	國立高雄餐旅大學	應用英語系	2	0	0	0	0	0	0		
17032	國立臺中科技大學	休閒事業經營系	12	1	0	1	1	0	1		
17033	朝陽科技大學	企業管理系	17	2	2	2	2	2	2		
17034	朝陽科技大學	休閒事業管理系	10	1	1	1	1	1	1		
17035	朝陽科技大學	行銷與流通管理系	8	1	1	1	1	1	1		
17036	朝陽科技大學	銀髮產業管理系	10	2	1	1	1	1	1		
17037	朝陽科技大學	應用英語系	4	1	1	1	1	1	1		
17038	南臺科技大學	工業管理與資訊系電子商務組	6	1	0	0	0	0	0		
17039	南臺科技大學	行銷與流通管理系	10	1	1	1	1	1	1		
17040	南臺科技大學	休閒事業管理系	5	1	1	1	1	1	1		
17041	南臺科技大學	餐旅管理系	31	2	2	2	2	2	2		
17042	南臺科技大學	視覺傳達設計系創意生活設計組	2	1	0	1	0	0	0		
17043	南臺科技大學	應用英語系	5	1	1	0	0	0	0		
17044	南臺科技大學	應用日語系	5	0	0	0	0	1	0		
17045	崑山科技大學	企業管理系	9	1	1	1	1	1	1		
17046	崑山科技大學	財務金融系	10	1	1	1	1	1	1		
17047	崑山科技大學	餐飲管理及廚藝系	54	3	3	3	3	3	3		
17048	崑山科技大學	休閒遊憩與運動管理系	18	1	1	1	1	1	1		
17049	崑山科技大學	旅遊文化發展系	34	2	2	2	2	2	2		

群 類 別	志 願 代 碼	學 校 名 稱	系 科 (<u>組</u>) <u>、</u> 學 程	一 般 生 名 額	外 加 名 額					
					原 住 民 生	退 伍 軍 人	僑 生	境 外 科 技 人 才 子 女	蒙 藏 生	政 府 派 外 子 女
17 餐 旅 群	17050	嘉藥學校財團法人嘉南藥理大學	食品科技系	13	1	1	0	0	1	1
	17051	嘉藥學校財團法人嘉南藥理大學	嬰幼兒保育系	8	0	0	0	0	0	0
	17052	嘉藥學校財團法人嘉南藥理大學	保健營養系	13	0	0	0	0	0	0
	17053	嘉藥學校財團法人嘉南藥理大學	生活應用與保健系	40	2	1	1	1	2	2
	17054	嘉藥學校財團法人嘉南藥理大學	餐旅管理系	58	4	4	4	4	4	4
	17055	嘉藥學校財團法人嘉南藥理大學	社會工作系	18	1	0	0	0	1	1
	17056	嘉藥學校財團法人嘉南藥理大學	資訊管理系	12	1	0	0	0	0	0
	17057	嘉藥學校財團法人嘉南藥理大學	休閒保健管理系	39	2	1	2	1	2	1
	17058	嘉藥學校財團法人嘉南藥理大學	觀光事業管理系	40	2	2	2	2	2	2
	17059	嘉藥學校財團法人嘉南藥理大學	運動管理系	12	0	0	0	0	0	0
	17060	嘉藥學校財團法人嘉南藥理大學	醫務管理系	25	1	0	0	0	1	1
	17061	嘉藥學校財團法人嘉南藥理大學	老人服務事業管理系	20	2	0	0	0	0	0
	17062	樹德科技大學	行銷管理系	18	1	1	1	1	1	1
	17063	樹德科技大學	流通管理系	18	1	1	1	1	1	1
	17064	樹德科技大學	休閒與觀光管理系	5	2	2	2	2	2	2
	17065	樹德科技大學	餐旅管理學位學程	12	1	1	1	1	1	1
	17066	樹德科技大學	企業管理系	27	1	1	1	1	1	1
	17067	樹德科技大學	金融管理系	16	0	0	0	0	0	0
	17068	樹德科技大學	國際企業與貿易系	6	0	0	0	0	0	0
	17069	樹德科技大學	會議展覽與國際行銷學位學程	8	1	1	1	1	1	1
	17070	樹德科技大學	應用外語系	9	1	0	0	0	0	0
	17071	樹德科技大學	兒童與家庭服務系	3	1	2	0	1	1	1
	17072	樹德科技大學	資訊管理系數位行銷組	5	0	0	0	0	0	0
	17073	龍華科技大學	應用外語系	16	1	1	1	1	1	1
	17074	龍華科技大學	觀光休閒系	28	1	1	1	1	1	1
	17075	輔英科技大學	健康事業管理系	2	0	0	0	0	1	1
	17076	輔英科技大學	高齡及長期照護事業系	1	0	0	0	0	0	0
	17077	輔英科技大學	保健營養系	16	1	1	1	1	1	1
	17078	輔英科技大學	健康美容系	6	0	0	0	0	0	0
	17079	輔英科技大學	休閒與遊憩事業管理系	21	2	2	2	2	2	2
	17080	輔英科技大學	幼兒保育系	6	0	1	1	1	1	1
	17081	輔英科技大學	應用外語系	1	0	0	0	0	0	0
	17082	輔英科技大學	資訊管理系	3	0	0	0	0	0	0
	17083	明新科技大學	行銷與流通管理系	10	1	1	1	1	1	1
	17084	明新科技大學	企業管理系	5	1	1	1	1	1	1
	17085	明新科技大學	旅館事業管理系	21	2	2	2	2	2	2
	17086	明新科技大學	休閒事業管理系	8	1	1	1	1	1	1
	17087	明新科技大學	老人服務事業管理系	10	0	0	0	0	0	0
	17088	明新科技大學	運動管理系	3	1	1	1	1	1	1
	17089	弘光科技大學	健康事業管理系	8	1	1	1	1	0	0
	17090	弘光科技大學	餐旅管理系	41	3	3	3	3	3	3
	17091	弘光科技大學	應用英語系	5	0	0	1	1	0	0
	17092	弘光科技大學	營養系	11	0	0	1	1	1	1
	17093	弘光科技大學	運動休閒系	6	0	1	0	1	1	0
	17094	健行科技大學	企業管理系	14	0	0	0	0	0	0
	17095	健行科技大學	行銷與流通管理系	15	0	0	0	0	0	0
	17096	健行科技大學	財務金融系金融管理組	3	0	0	0	0	0	0
	17097	健行科技大學	物業經營與管理系	3	0	0	0	0	0	0
	17098	健行科技大學	物業經營與管理系室內設計組	3	0	0	0	0	0	0
	17099	健行科技大學	電子工程系應用資訊組	1	0	0	0	0	0	0
	17100	健行科技大學	國際企業經營系航空服務與行銷企劃組	10	1	1	1	1	1	1
	17101	健行科技大學	國際企業經營系觀光行銷與休閒管理組	10	1	1	1	1	1	1
	17102	健行科技大學	餐旅管理系	45	3	2	2	2	2	2
	17103	健行科技大學	應用外語系	10	0	1	0	0	0	0
	17104	正修科技大學	國際企業系國際貿易組	1	1	1	1	1	1	1
	17105	正修科技大學	國際企業系國際行銷組	8	0	0	0	0	0	0
	17106	正修科技大學	企業管理系行銷管理組	12	0	0	0	0	0	0
17107	正修科技大學	企業管理系經營管理組	4	0	0	0	0	0	0	

群 類 別	志 願 代 碼	學 校 名 稱	系 科 (<small>組</small>)、 <small>學</small> 程	一 般 生 名 額	外 加 名 額					
					原 住 民 生	退 伍 軍 人	僑 生	境 外 科 技 人 才 子 女	蒙 藏 生	政 府 派 外 子 女
17 餐 旅 群	17108	正修科技大學	企業管理系流通管理組	11	0	0	0	0	0	0
	17109	正修科技大學	資訊管理系管理應用組	2	0	0	0	0	0	0
	17110	正修科技大學	金融管理系金融行銷組	6	0	0	0	0	0	0
	17111	正修科技大學	金融管理系財富管理組	6	0	0	0	0	0	0
	17112	正修科技大學	化妝品與時尚彩妝系化妝品科技組	3	0	0	0	0	0	0
	17113	正修科技大學	化妝品與時尚彩妝系時尚彩妝組	6	0	0	0	0	0	0
	17114	正修科技大學	幼兒保育系托育教學組	2	0	1	0	0	1	0
	17115	正修科技大學	應用外語系商務英語組	13	1	1	0	0	1	1
	17116	正修科技大學	應用外語系觀光英語組	13	1	1	0	0	1	1
	17117	正修科技大學	休閒與運動管理系	2	2	2	2	2	2	2
	17118	正修科技大學	觀光遊憩系旅館管理組	30	1	1	1	1	1	1
	17119	正修科技大學	觀光遊憩系觀光管理組	18	1	1	1	1	1	1
	17120	正修科技大學	餐飲管理系	53	3	3	3	3	3	3
	17121	萬能科技大學	營建科技系不動產與室內設計組	3	0	0	0	0	0	0
	17122	萬能科技大學	工業管理系經營管理組	7	0	0	0	0	0	0
	17123	萬能科技大學	商品設計系	5	1	1	1	1	1	1
	17124	萬能科技大學	觀光與休閒事業管理系	28	2	2	2	2	2	2
	17125	萬能科技大學	餐飲管理系	56	5	5	5	5	5	5
	17126	萬能科技大學	旅館管理系	21	2	2	2	2	2	2
	17127	萬能科技大學	航空暨運輸服務管理系	58	2	2	2	2	2	2
	17128	萬能科技大學	企業管理系	3	0	0	0	0	0	0
	17129	萬能科技大學	行銷與流通管理系	1	1	1	1	1	1	1
	17130	萬能科技大學	資訊管理系多媒體設計組	1	0	0	0	0	0	0
	17131	萬能科技大學	資訊管理系電子商務組	1	0	0	0	0	0	0
	17132	建國科技大學	國際企業管理系	1	0	0	0	0	0	0
	17133	建國科技大學	運動健康與休閒系	1	2	1	2	1	2	1
	17134	建國科技大學	觀光系	25	1	2	1	2	1	2
	17135	建國科技大學	行銷與服務管理系	1	1	1	1	1	1	1
	17136	建國科技大學	商業設計系	3	1	1	1	1	1	1
	17137	建國科技大學	創意產品與遊戲設計系	2	1	1	1	1	1	1
	17138	建國科技大學	數位媒體設計系	8	1	1	1	1	1	1
	17139	高苑科技大學	香妝與養生保健學位學程	3	0	0	0	0	0	0
	17140	高苑科技大學	企業管理系	3	1	1	1	1	1	1
	17141	高苑科技大學	銀髮事業暨社會工作學士學位學程	8	0	0	0	0	0	0
	17142	高苑科技大學	觀光事業管理系	25	2	2	2	2	2	2
	17143	高苑科技大學	行銷與流通管理系	12	1	1	1	1	1	1
	17144	高苑科技大學	應用外語系英文組	3	1	1	0	0	0	0
	17145	高苑科技大學	應用外語系日文組	3	1	1	1	1	1	1
	17146	高苑科技大學	休閒運動管理系	6	1	1	1	1	1	1
	17147	高苑科技大學	資訊傳播系數位媒體設計組	2	0	0	0	0	0	0
	17148	高苑科技大學	行動多媒體設計學位學程	5	0	0	0	0	0	0
	17149	大仁科技大學	食品科技系保健營養組	2	0	0	0	0	0	0
	17150	大仁科技大學	食品科技系食品技術與應用組	1	0	0	0	0	0	0
	17151	大仁科技大學	行銷與流通管理系	4	1	0	0	0	0	0
	17152	大仁科技大學	休閒運動管理系	4	1	1	1	1	1	1
	17153	大仁科技大學	餐旅管理系	20	6	6	6	6	6	6
	17154	大仁科技大學	觀光事業系	3	1	1	1	1	1	1
	17155	大仁科技大學	幼兒保育系	2	0	0	0	0	0	0
	17156	大仁科技大學	社會工作系	2	1	1	1	1	1	1
	17157	大仁科技大學	資訊應用與管理系	1	1	0	0	0	0	0
	17158	大仁科技大學	時尚美容應用系	1	0	0	0	0	0	0
17159	大仁科技大學	應用外語系	1	0	0	0	0	0	0	
17160	大仁科技大學	寵物美容學位學程	3	0	1	0	0	0	0	
17161	聖約翰科技大學	行銷與流通管理系	1	0	0	0	0	0	0	
17162	聖約翰科技大學	觀光與休閒管理系	5	2	2	2	2	2	2	
17163	聖約翰科技大學	休閒運動與健康管理系	1	1	1	1	1	1	1	
17164	嶺東科技大學	企業管理系	16	1	1	1	1	1	1	
17165	嶺東科技大學	行銷與流通管理系	20	1	1	1	1	1	1	

群 類 別	志 願 代 碼	學 校 名 稱	系 科 (<small>組</small>)、 <small>學</small> 程	一 般 生 名 額	外 加 名 額					
					原 住 民 生	退 伍 軍 人	僑 生	境 外 科 技 人 才 子 女	蒙 藏 生	政 府 派 外 子 女
17 餐 旅 群	17166	嶺東科技大學	國際企業系	15	1	1	1	1	1	1
	17167	嶺東科技大學	觀光與休閒管理系	37	1	1	1	1	1	1
	17168	嶺東科技大學	應用外語系	15	1	1	1	1	1	1
	17169	嶺東科技大學	財務金融系	22	1	1	1	1	1	1
	17170	嶺東科技大學	財政系	4	0	0	0	0	0	0
	17171	嶺東科技大學	資訊管理系數位生活設計組	5	0	0	0	0	0	0
	17172	嶺東科技大學	資訊網路系	10	0	0	0	0	0	0
	17173	中國科技大學	企業管理系(台北校區)	10	0	0	0	0	0	0
	17174	中國科技大學	觀光與休閒事業管理系(台北校區)	38	2	1	1	1	1	1
	17175	中國科技大學	應用英語系(台北校區)	6	0	0	0	0	0	0
	17176	中國科技大學	企業管理系(新竹校區)	1	0	0	0	0	0	0
	17177	中國科技大學	觀光與休閒事業管理系(新竹校區)	4	2	1	0	1	1	1
	17178	中臺科技大學	醫療暨健康產業管理系	12	0	0	0	0	0	0
	17179	中臺科技大學	食品科技系	26	1	1	1	1	1	1
	17180	中臺科技大學	行銷管理系	16	1	1	1	1	1	1
	17181	中臺科技大學	應用外語系	12	1	1	1	1	1	1
	17182	中臺科技大學	老人照顧系	10	0	1	0	0	0	0
	17183	中臺科技大學	國際企業系	2	0	0	0	0	0	0
	17184	中臺科技大學	護理系	5	1	0	0	0	0	0
	17185	台南應用科技大學	餐飲系	34	3	3	3	3	1	1
	17186	台南應用科技大學	生活服務產業系	12	1	1	1	1	1	1
	17187	台南應用科技大學	運動休閒與健康管理系	5	2	2	2	2	1	1
	17188	台南應用科技大學	國際企業經營系	3	0	0	0	0	0	0
	17189	台南應用科技大學	財務金融系	2	0	0	0	0	0	0
	17190	台南應用科技大學	企業管理系	11	1	1	1	1	1	1
	17191	台南應用科技大學	應用英語系	15	1	1	0	0	1	1
	17192	台南應用科技大學	旅館管理系	24	1	1	3	3	1	1
	17193	台南應用科技大學	會計資訊系	3	0	0	0	0	0	0
	17194	台南應用科技大學	養生休閒管理學位學程	15	1	1	1	1	1	1
	17195	遠東科技大學	企業管理系	2	1	1	1	1	1	1
	17196	遠東科技大學	行銷與流通管理系	2	1	1	1	1	1	1
	17197	遠東科技大學	資訊管理系管理應用組	3	1	1	1	1	1	1
	17198	遠東科技大學	多媒體與遊戲發展管理系	2	0	0	1	0	0	1
	17199	遠東科技大學	餐飲管理系	3	4	4	4	4	4	4
	17200	遠東科技大學	餐飲管理系廚藝組	2	3	3	3	3	3	3
	17201	遠東科技大學	化妝品應用與管理系	10	2	2	2	2	2	2
	17202	遠東科技大學	休閒運動管理系休閒產業組	5	1	1	1	1	1	1
	17203	遠東科技大學	休閒運動管理系健康促進組	2	2	2	2	2	2	2
	17204	遠東科技大學	旅遊事業管理系旅遊經營組	3	1	1	1	1	1	1
	17205	遠東科技大學	旅遊事業管理系旅館管理組	3	1	1	1	1	1	1
	17206	遠東科技大學	觀光英語系	9	1	1	1	1	1	1
	17207	元培醫事科技大學	食品科學系	22	1	1	1	1	1	1
17208	元培醫事科技大學	餐飲管理系	24	1	1	1	1	1	1	
17209	元培醫事科技大學	企業管理系	16	1	1	1	1	1	1	
17210	元培醫事科技大學	生物科技暨製藥技術系	3	1	1	0	0	0	0	
17211	元培醫事科技大學	健康休閒管理系	10	1	1	1	1	1	1	
17212	元培醫事科技大學	觀光與休閒管理系	18	1	1	1	1	1	1	
17213	元培醫事科技大學	高齡福祉事業管理學士學位學程	5	0	0	0	0	0	0	
17214	元培醫事科技大學	國際健康行銷管理學士學位學程	14	0	0	0	0	0	0	
17215	景文科技大學	旅遊管理系	15	2	2	2	2	2	2	
17216	景文科技大學	餐飲管理系	53	3	3	3	3	3	3	
17217	景文科技大學	旅館管理系	16	2	2	2	2	2	2	
17218	景文科技大學	行銷與流通管理系	16	0	0	0	0	0	0	
17219	景文科技大學	國際貿易系	8	0	0	0	0	0	0	
17220	景文科技大學	企業管理系	10	0	0	0	0	0	0	
17221	景文科技大學	理財與稅務規劃系	7	0	0	0	0	0	0	
17222	中華醫事科技大學	運動健康與休閒系	3	1	1	1	1	1	1	
17223	中華醫事科技大學	餐旅管理系	49	4	4	4	4	4	4	

群 類 別	志 願 代 碼	學 校 名 稱	系 科 (<small>組</small>)、 <small>學</small> 程	一 般 生 名 額	外 加 名 額					
					原 住 民 生	退 伍 軍 人	僑 生	境 外 科 技 人 才 子 女	蒙 藏 生	政 府 派 外 子 女
17 餐 旅 群	17224	中華醫事科技大學	食品營養系營養組	13	1	0	1	1	1	1
	17225	中華醫事科技大學	食品營養系食品科技組	8	1	0	1	1	1	1
	17226	中華醫事科技大學	幼兒保育系	3	0	0	0	0	0	0
	17227	中華醫事科技大學	視光系	2	0	0	0	0	0	0
	17228	中華醫事科技大學	化妝品應用與管理系	5	0	0	0	0	0	0
	17229	中華醫事科技大學	醫務暨健康事業管理系	4	1	1	1	1	1	1
	17230	中華醫事科技大學	寵物美容學士學位學程	4	1	1	1	1	1	1
	17231	中華醫事科技大學	長期照顧系	4	1	1	1	1	1	1
	17232	東南科技大學	企業管理系	3	0	0	0	0	0	0
	17233	東南科技大學	行銷與流通管理系	1	1	1	1	1	1	1
	17234	東南科技大學	觀光與生態旅遊系	38	2	2	2	2	2	2
	17235	東南科技大學	應用英語系	5	0	0	0	0	0	0
	17236	東南科技大學	休閒事業管理系	40	2	2	2	2	2	2
	17237	東南科技大學	餐旅管理系	83	5	5	5	5	5	5
	17238	東南科技大學	室內設計系	5	0	0	0	0	0	0
	17239	德明財經科技大學	行銷管理系	4	1	1	1	1	0	0
	17240	德明財經科技大學	行銷管理系國際會展與觀光休閒組	10	0	0	0	0	0	0
	17241	德明財經科技大學	流通管理系	5	1	1	1	1	0	0
	17242	德明財經科技大學	連鎖加盟經營管理學位學程	9	1	1	1	1	0	0
	17243	德明財經科技大學	應用外語系	6	0	0	0	0	0	0
	17244	德明財經科技大學	財政稅務系	2	1	1	1	1	1	1
	17245	南開科技大學	電機與資訊技術系綠色能源與休閒創意組	2	0	0	0	0	0	0
	17246	南開科技大學	行銷與流通管理系	4	0	0	0	0	0	0
	17247	南開科技大學	資訊管理系	1	0	0	0	0	0	0
	17248	南開科技大學	數位旅遊管理系	6	0	0	0	0	0	0
	17249	南開科技大學	企業管理系	2	0	0	0	0	0	0
	17250	南開科技大學	休閒事業管理系	17	1	1	1	1	1	1
	17251	南開科技大學	餐飲管理系	25	2	2	2	2	2	2
	17252	南開科技大學	應用外語系	2	1	1	1	1	1	1
	17253	南開科技大學	福祉科技與服務管理系	5	1	0	0	1	0	0
	17254	中華科技大學	建築系室內設計組(台北校區)	2	0	0	0	0	0	0
	17255	中華科技大學	建築系視覺傳達創意設計組(台北校區)	2	0	0	0	0	0	0
	17256	中華科技大學	企業管理系(台北校區)	4	1	0	0	0	0	0
	17257	中華科技大學	財務金融系服務行銷組(台北校區)	1	0	0	0	0	0	0
	17258	中華科技大學	國際商務與行銷系(台北校區)	5	1	1	1	1	1	1
	17259	中華科技大學	食品科學系食品保健科技組(台北校區)	3	0	0	0	0	0	0
	17260	中華科技大學	食品科學系加工與醱酵烘焙組(台北校區)	12	1	1	1	1	1	1
	17261	中華科技大學	餐飲管理系(台北校區)	46	3	3	3	3	3	3
	17262	中華科技大學	航空服務管理系(新竹校區)	22	2	2	2	2	2	1
	17263	中華科技大學	觀光餐旅系(新竹校區)	18	2	2	2	2	2	2
	17264	僑光科技大學	餐飲管理系	68	4	4	4	4	4	4
	17265	僑光科技大學	觀光與休閒事業管理系	26	2	2	2	1	2	2
	17266	僑光科技大學	企業管理系	25	0	0	0	0	0	0
	17267	僑光科技大學	旅館與會展管理系	20	1	0	0	0	0	0
	17268	僑光科技大學	行銷與流通管理系	18	1	1	1	1	1	1
	17269	僑光科技大學	財務金融系	18	2	0	0	0	0	0
	17270	僑光科技大學	國際貿易系	5	0	0	0	0	0	0
	17271	僑光科技大學	應用英語系	2	0	0	0	0	0	0
17272	育達科技大學	行銷與流通管理系	1	0	0	0	0	0	0	
17273	育達科技大學	應用日語系	21	1	0	0	0	0	0	
17274	育達科技大學	休閒事業管理系觀光旅遊組	6	1	1	1	1	1	1	
17275	育達科技大學	休閒事業管理系休閒餐飲組	5	1	1	1	1	1	1	
17276	育達科技大學	休閒運動管理系	2	2	2	0	0	0	0	
17277	育達科技大學	餐旅經營系	25	2	2	2	2	2	2	
17278	育達科技大學	多媒體與遊戲設計系遊戲開發組	5	0	0	0	0	0	0	
17279	美和科技大學	護理系	1	0	0	1	1	1	1	
17280	美和科技大學	健康事業管理系	1	0	0	0	0	0	0	
17281	美和科技大學	美容系保健造型設計組	1	0	0	0	0	0	0	

群 類 別	志 願 代 碼	學 校 名 稱	系 科 (<small>組</small>)、 <small>學</small> 程	一 般 生 名 額	外 加 名 額						
					原 住 民 生	退 伍 軍 人	僑 生	境 外 科 技 人 才 子 女	蒙 藏 生	政 府 派 外 子 女	
17 餐 旅 群	17282	美和科技大學	食品營養系	1	2	2	1	1	1	1	
	17283	美和科技大學	運動與休閒系	1	1	1	1	1	1	1	
	17284	美和科技大學	餐旅管理系	1	2	2	2	2	2	2	
	17285	美和科技大學	觀光系	1	1	1	1	1	1	1	
	17286	吳鳳科技大學	行銷與流通管理系	2	0	0	0	0	0	0	
	17287	吳鳳科技大學	應用數位媒體系	3	1	1	1	1	1	1	
	17288	吳鳳科技大學	餐旅管理系	25	2	2	2	2	2	2	
	17289	吳鳳科技大學	觀光休閒管理系	8	1	1	1	1	1	1	
	17290	吳鳳科技大學	應用日語系	5	1	1	1	1	1	1	
	17291	吳鳳科技大學	幼兒保育系	2	0	0	0	0	0	0	
	17292	吳鳳科技大學	休閒遊憩與運動管理系	2	1	1	1	1	1	1	
	17293	環球科技大學	企業管理系	1	0	0	0	0	0	0	
	17294	環球科技大學	資訊與電子商務管理系	1	0	0	0	0	0	0	
	17295	環球科技大學	行銷管理系	1	1	1	1	1	1	1	
	17296	環球科技大學	觀光與生態旅遊系	1	1	1	1	1	1	1	
	17297	環球科技大學	觀光與餐飲旅館系	1	3	3	3	3	3	3	
	17298	環球科技大學	餐飲廚藝系	1	3	3	3	3	3	3	
	17299	環球科技大學	應用外語系	1	0	0	0	0	0	0	
	17300	環球科技大學	生物技術系	1	0	0	0	0	0	0	
	17301	環球科技大學	運動保健與防護系	1	1	1	1	1	1	1	
	17302	中州科技大學	行銷與流通管理系	1	1	1	0	0	0	0	
	17303	中州科技大學	觀光與休閒管理系	4	1	1	0	1	1	1	
	17304	中州科技大學	時尚創意設計與管理系	1	1	0	1	0	0	0	
	17305	中州科技大學	餐旅事業管理系	2	1	0	0	0	0	0	
	17306	中州科技大學	餐飲廚藝系	4	2	3	3	3	3	3	
	17307	中州科技大學	運動與健康促進系	7	2	2	2	2	1	1	
	17308	中州科技大學	多媒體與遊戲發展科學系	3	0	1	0	0	0	0	
	17309	中州科技大學	保健食品系	4	1	0	0	0	0	0	
	17310	中州科技大學	資訊管理系	1	0	0	0	0	0	0	
	17311	修平科技大學	資訊網路技術系網路行銷科技組	2	0	0	0	0	0	0	
	17312	修平科技大學	資訊管理系	8	0	0	0	0	0	0	
	17313	修平科技大學	國際企業經營系	10	0	0	0	0	0	0	
	17314	修平科技大學	國際企業經營系國際會展與觀光休閒組	6	1	1	1	1	1	1	
	17315	修平科技大學	應用財務金融系	10	0	0	0	0	0	0	
	17316	修平科技大學	人力資源管理與發展系	20	1	1	1	1	1	1	
	17317	修平科技大學	行銷與流通管理系	8	1	1	1	1	1	1	
	17318	修平科技大學	行銷與流通管理系休閒事業組	15	2	2	2	2	2	2	
	17319	修平科技大學	應用英語系	11	1	0	1	0	1	1	
	17320	修平科技大學	應用日語系	15	1	1	1	1	1	1	
	17321	修平科技大學	觀光與遊憩管理系	30	2	2	2	2	0	0	
	17322	長庚學校財團法人長庚科技大學	保健營養系(林口校區)	14	1	1	1	1	1	1	
17323	大華科技大學	運動與健康促進系	1	0	0	0	0	0	0		
17324	大華科技大學	商務與觀光企劃系	1	1	1	1	1	1	1		
17325	大華科技大學	觀光管理系	1	1	1	1	1	1	1		
17326	大華科技大學	觀光管理系餐飲與烘焙組	1	1	1	1	1	1	1		
17327	大華科技大學	餐飲管理系	2	1	1	1	1	1	1		
17328	臺北城市科技大學	行銷與流通管理系	5	0	0	0	0	0	0		
17329	臺北城市科技大學	企業管理系	7	0	0	0	0	0	0		
17330	臺北城市科技大學	會議展覽服務業(專業人員)學位學程	7	1	1	0	0	0	0		
17331	臺北城市科技大學	餐飲管理系	60	3	3	3	3	3	3		
17332	臺北城市科技大學	觀光事業系	48	2	2	2	2	2	2		
17333	臺北城市科技大學	休閒事業系	43	4	4	4	4	4	4		
17334	臺北城市科技大學	旅館事業管理學士學位學程	18	0	0	0	0	0	0		
17335	臺北城市科技大學	烘焙創意與經營管理學士學位學程	20	1	1	1	1	1	1		
17336	醒吾科技大學	理財經營管理系	4	0	0	0	0	0	0		
17337	醒吾科技大學	企業管理系	5	0	0	0	0	0	0		
17338	醒吾科技大學	國際商務系	10	0	0	0	0	0	0		
17339	醒吾科技大學	財務金融系	3	0	0	0	0	0	0		

群 類 別	志 願 代 碼	學 校 名 稱	系 科 (<small>組</small>)、 <small>學</small> 程	一 般 生 名 額	外 加 名 額						
					原 住 民 生	退 伍 軍 人	僑 生	境 外 科 技 人 才 子 女	蒙 藏 生	政 府 派 外 子 女	
17 餐 旅 群	17340	醒吾科技大學	行銷與流通管理系	3	0	0	0	0	0	0	
	17341	醒吾科技大學	觀光休閒系	52	3	3	3	3	3	3	
	17342	醒吾科技大學	餐旅管理系	44	4	4	4	4	4	4	
	17343	醒吾科技大學	旅運管理系	22	2	2	2	2	2	2	
	17344	醒吾科技大學	應用英語系	5	0	0	0	0	0	0	
	17345	醒吾科技大學	時尚造形設計系	5	0	0	0	0	0	0	
	17346	醒吾科技大學	資訊管理系	5	0	0	0	0	0	0	
	17347	文藻外語大學	英國語文系	16	1	1	1	1	1	1	
	17348	文藻外語大學	法國語文系	9	1	1	1	1	1	1	
	17349	文藻外語大學	德國語文系	5	1	1	1	1	1	1	
	17350	文藻外語大學	西班牙語文系	7	1	1	1	1	1	1	
	17351	文藻外語大學	日本語文系	46	2	1	1	1	1	1	
	17352	文藻外語大學	國際事務系	3	0	0	0	0	0	0	
	17353	文藻外語大學	數位內容應用與管理系	7	0	0	0	0	0	0	
	17354	南榮科技大學	餐旅管理系	20	3	3	3	3	3	3	
	17355	南榮科技大學	觀光系	3	0	0	0	0	0	0	
	17356	南榮科技大學	應用日語系	2	0	0	0	0	0	0	
	17357	南榮科技大學	企業管理系	3	0	0	0	0	0	0	
	17358	南榮科技大學	休閒運動管理系	5	1	1	1	1	1	1	
	17359	南榮科技大學	美容造型設計系	3	0	0	0	0	0	0	
	17360	華夏科技大學	資訊管理系	3	0	0	0	0	0	0	
	17361	華夏科技大學	資產與物業管理系	6	0	0	0	0	0	0	
	17362	華夏科技大學	企業管理系	13	1	1	1	1	1	1	
	17363	華夏科技大學	數位媒體設計系	5	1	1	1	1	1	1	
	17364	華夏科技大學	化妝品應用系	7	1	1	1	1	1	1	
	17365	慈濟學校財團法人慈濟科技大學	醫務管理系	13	0	0	0	0	0	0	
	17366	慈濟學校財團法人慈濟科技大學	行銷與流通管理系	5	0	0	0	0	0	0	
	17367	致理科技大學	休閒遊憩管理系	13	0	0	0	0	0	0	
	17368	致理科技大學	應用日語系	13	0	0	0	0	0	0	
	17369	大漢技術學院	觀光與餐飲旅館系	1	1	1	1	1	1	1	
	17370	大漢技術學院	休閒與運動管理系	1	0	0	0	0	0	0	
	17371	大漢技術學院	珠寶技術系	1	0	0	0	0	0	0	
	17372	和春技術學院	企業管理系	1	0	0	0	0	0	0	
	17373	和春技術學院	財務金融系財富管理組	1	1	1	1	1	1	1	
	17374	和春技術學院	財務金融系商務財會組	1	1	1	1	1	1	1	
	17375	和春技術學院	應用外語系英語商務組	1	0	0	0	0	0	0	
	17376	和春技術學院	應用外語系日語商務組	1	0	0	0	0	0	0	
	17377	和春技術學院	觀光與休閒事業管理系	7	2	2	1	1	1	1	
	17378	和春技術學院	行銷與流通管理系	1	0	0	0	0	1	0	
	17379	和春技術學院	餐飲管理系	15	1	1	1	1	1	1	
	17380	和春技術學院	房仲與物業管理系	1	0	0	1	1	1	1	
	17381	桃園創新技術學院	化妝品應用系	1	0	1	0	0	0	0	
17382	桃園創新技術學院	室內設計系	2	0	0	0	0	0	0		
17383	桃園創新技術學院	資訊管理系	1	0	0	0	0	0	0		
17384	桃園創新技術學院	企業管理系	1	0	0	0	0	0	0		
17385	桃園創新技術學院	觀光與休閒事業管理系	15	2	2	3	3	3	3		
17386	桃園創新技術學院	行銷與流通管理系	2	1	1	0	0	1	0		
17387	桃園創新技術學院	餐飲廚藝管理系	25	4	4	4	4	4	4		
17388	桃園創新技術學院	餐旅管理系	20	3	3	3	3	3	3		
17389	桃園創新技術學院	環境科技與管理系	3	0	0	1	0	0	1		
17390	德霖技術學院	土木工程系	2	0	0	0	0	0	0		
17391	德霖技術學院	創意產品設計系	1	0	0	0	0	0	0		
17392	德霖技術學院	室內設計系	3	0	0	0	0	0	0		
17393	德霖技術學院	企業管理系	5	0	1	0	1	0	0		
17394	德霖技術學院	會展與觀光系	5	0	0	0	0	0	0		
17395	德霖技術學院	應用英語系	3	0	0	0	0	0	0		
17396	德霖技術學院	餐旅管理系	21	2	2	2	2	2	2		
17397	德霖技術學院	餐飲廚藝系	25	3	3	3	3	3	3		

群類別	志願代碼	學校名稱	系科(組)、學程	一般生名額	外加名額					
					原住民生	退伍軍人	僑生	境外科技人才子女	蒙藏生	政府派外子女
17 餐旅群	17398	德霖技術學院	休閒事業管理系	23	2	2	2	2	2	2
	17399	德霖技術學院	不動產經營系	5	0	0	1	0	0	1
	17400	蘭陽技術學院	觀光旅遊系	2	1	1	0	0	0	0
	17401	蘭陽技術學院	餐旅管理系	2	1	1	1	1	1	1
	17402	蘭陽技術學院	健康休閒管理系	1	1	1	1	1	1	1
	17403	蘭陽技術學院	時尚美容設計系	1	1	1	0	0	0	0
	17404	黎明技術學院	資訊管理系	1	0	0	0	0	0	0
	17405	黎明技術學院	化妝品應用系	10	1	1	1	1	1	1
	17406	黎明技術學院	企業管理系	3	0	0	0	0	0	0
	17407	黎明技術學院	餐飲管理系	42	4	4	4	4	4	4
	17408	黎明技術學院	觀光休閒系	10	1	1	1	1	1	1
	17409	黎明技術學院	旅館管理系	9	1	1	1	1	1	1
	17410	黎明技術學院	時尚經營管理系	2	0	0	0	0	0	0
	17411	黎明技術學院	表演藝術系	2	0	0	0	0	0	0
	17412	東方設計學院	餐飲管理系	9	2	2	2	2	2	2
	17413	東方設計學院	觀光與休閒事業管理系	1	1	1	1	1	1	1
	17414	東方設計學院	時尚美妝設計系美容保健組	1	0	0	0	0	0	0
	17415	東方設計學院	設計行銷系	1	0	0	0	0	0	0
	17416	經國管理暨健康學院	食品保健系	1	1	1	1	1	1	1
	17417	經國管理暨健康學院	餐旅管理系	13	2	2	2	2	2	2
	17418	經國管理暨健康學院	觀光休閒與健康系	2	1	1	1	1	1	1
	17419	經國管理暨健康學院	餐飲廚藝系	13	2	2	2	2	2	2
	17420	崇右技術學院	休閒事業經營系	3	1	1	1	1	1	1
	17421	崇右技術學院	觀光旅遊管理系	3	0	0	0	0	0	0
	17422	崇右技術學院	經營管理系	1	0	0	0	0	0	0
	17423	大同技術學院	餐飲管理系廚藝組	2	1	1	1	1	1	1
	17424	大同技術學院	餐飲管理系日式廚藝組	2	1	1	1	1	1	1
	17425	大同技術學院	烘焙管理系	5	1	1	1	1	1	1
	17426	大同技術學院	旅遊與休閒娛樂管理系休閒旅遊組	2	1	1	1	1	1	1
	17427	大同技術學院	旅遊與休閒娛樂管理系旅館管理組	2	1	1	1	1	1	1
17428	大同技術學院	運動健康與休閒系	2	1	1	1	1	1	1	
17429	大同技術學院	茶文化與事業經營學士學位學程	1	1	1	1	1	1	1	
17430	亞太創意技術學院	休閒運動保健系	1	1	0	0	0	0	0	
17431	亞太創意技術學院	觀光餐旅系	1	1	0	0	0	0	0	
17432	臺灣觀光學院	餐飲管理系	4	1	1	1	1	1	1	
17433	臺灣觀光學院	觀光旅遊系	4	1	1	1	1	1	1	
17434	臺灣觀光學院	廚藝管理系	4	0	0	0	0	0	0	
17435	臺灣觀光學院	旅館管理系	2	1	1	1	1	1	1	
17436	臺灣觀光學院	觀光休閒系	2	1	1	1	1	1	1	
17437	台北海洋技術學院	海洋休閒觀光系(士林校區)	18	1	1	1	1	1	1	
17438	台北海洋技術學院	海洋運動休閒系(士林校區)	1	2	2	2	2	2	2	
17439	台北海洋技術學院	食品科技與行銷系(士林校區)	9	1	1	1	1	1	1	
17440	台北海洋技術學院	餐飲管理系(士林校區)	43	3	3	3	3	3	3	
17441	台北海洋技術學院	旅遊管理系(淡水校本部)	17	1	1	1	1	1	1	
17442	台北海洋技術學院	健康促進與銀髮保健系(淡水校本部)	7	1	1	1	1	1	1	
17443	台北海洋技術學院	海空物流與行銷系(淡水校本部)	3	0	0	0	0	0	0	
17444	國立臺東專科學校	餐旅管理科(二專部)	10	1	1	1	1	1	1	
17445	國立屏東大學	休閒事業經營學系	5	0	0	0	0	0	0	
17446	國立屏東大學	應用英語學系	4	0	0	0	0	0	0	
18 海事群	18001	國立高雄海洋科技大學	航運技術系	8	1	1	1	1	1	1
	18002	國立高雄海洋科技大學	輪機工程系	1	0	0	0	0	0	0
	18003	國立澎湖科技大學	水產養殖系	3	0	0	0	0	0	0
19 水產群	19001	國立屏東科技大學	水產養殖系	9	0	1	0	1	1	1
	19002	國立高雄海洋科技大學	漁業生產與管理系	3	0	0	0	0	0	0
	19003	國立高雄海洋科技大學	水產養殖系	6	2	2	2	2	2	2
	19004	國立澎湖科技大學	水產養殖系	8	1	1	1	1	1	1
	19005	輔英科技大學	生物科技系	2	0	0	0	0	0	0
	19006	大仁科技大學	食品科技系食品技術與應用組	1	0	0	0	0	0	0

群 類 別	志 願 代 碼	學 校 名 稱	系 科 (<small>組</small>)、 <small>學</small> 程	一 般 生 名 額	外 加 名 額					
					原 住 民 生	退 伍 軍 人	僑 生	境 外 科 技 人 才 子 女	蒙 藏 生	政 府 派 外 子 女
19	19007	中華醫事科技大學	食品營養系食品科技組	3	0	1	1	0	0	0
	19008	經國管理暨健康學院	食品保健系	2	0	0	0	0	0	0
20 藝 術 群 影 視 類	20001	國立高雄應用科技大學	文化創意產業系	4	0	0	0	0	0	0
	20002	國立臺中科技大學	商業設計系	3	0	0	0	0	0	0
	20003	朝陽科技大學	傳播藝術系	4	1	1	1	1	1	1
	20004	南臺科技大學	資訊傳播系	4	1	1	1	1	1	0
	20005	崑山科技大學	公共關係暨廣告系	8	1	1	1	1	1	1
	20006	崑山科技大學	視訊傳播設計系	12	1	1	1	1	1	1
	20007	崑山科技大學	時尚展演事業學士學位學程	3	1	1	1	1	1	1
	20008	樹德科技大學	動畫與遊戲設計系	4	0	0	0	0	0	0
	20009	樹德科技大學	表演藝術系	1	2	2	2	2	2	2
	20010	樹德科技大學	藝術管理與藝術經紀學位學程	6	1	1	0	0	0	0
	20011	建國科技大學	美容系	1	1	1	1	1	1	1
	20012	高苑科技大學	資訊傳播系影視傳播設計組	3	0	0	0	0	0	0
	20013	高苑科技大學	多媒體動畫遊戲學位學程	4	0	0	0	0	0	0
	20014	聖約翰科技大學	數位文藝系	1	0	0	0	0	0	0
	20015	中國科技大學	影視設計系(台北校區)	3	0	0	0	0	0	0
	20016	中國科技大學	視覺傳達設計系(新竹校區)	6	0	0	0	0	0	0
	20017	中國科技大學	數位多媒體設計系(新竹校區)	5	0	0	0	0	0	0
	20018	中國科技大學	影視設計系(新竹校區)	4	1	1	1	1	1	1
	20019	台南應用科技大學	多媒體動畫系	5	0	0	0	0	0	0
	20020	東南科技大學	企業管理系	3	0	0	0	0	0	0
	20021	東南科技大學	表演藝術系	30	2	2	2	2	2	2
	20022	東南科技大學	數位媒體設計系	9	0	0	0	0	0	0
	20023	南開科技大學	數位生活創意系	1	1	0	0	0	0	0
	20024	吳鳳科技大學	應用數位媒體系視覺傳達設計組	2	0	1	0	0	1	0
	20025	環球科技大學	視覺傳達設計系	2	0	0	0	0	0	0
	20026	環球科技大學	多媒體動畫設計系	1	0	0	0	0	0	0
	20027	環球科技大學	創意公共傳播設計系	1	0	0	0	0	0	0
	20028	中州科技大學	視訊傳播系	3	0	1	0	1	1	1
	20029	臺北城市科技大學	數位多媒體設計系	3	0	0	0	0	0	0
	20030	臺北城市科技大學	演藝事業學士學位學程	10	1	1	1	1	1	1
	20031	臺北城市科技大學	流行音樂事業學士學位學程	10	1	1	1	1	1	1
	20032	醒吾科技大學	數位設計系	10	0	0	0	0	0	0
	20033	文藻外語大學	傳播藝術系	12	1	0	0	0	0	0
	20034	和春技術學院	傳播藝術系	1	0	0	0	0	0	0
	20035	和春技術學院	流行時尚造型設計系	1	1	0	0	0	0	0
	20036	黎明技術學院	數位多媒體系	1	0	0	0	0	0	0
	20037	黎明技術學院	化妝品應用系	7	1	1	1	1	1	1
	20038	黎明技術學院	流行設計系	2	1	1	1	1	1	1
	20039	黎明技術學院	時尚造型設計系	1	1	1	1	1	1	1
	20040	黎明技術學院	時尚經營管理系	3	1	1	1	1	1	1
	20041	黎明技術學院	表演藝術系	4	1	1	1	1	1	1
	20042	東方設計學院	影視藝術系	2	1	1	1	1	1	1
	20043	東方設計學院	表演藝術學位學程	1	1	1	1	1	1	1
	20044	崇右技術學院	演藝事業系	5	1	1	1	1	1	1
	20045	崇右技術學院	表演藝術系	7	1	1	1	1	1	1
	20046	崇右技術學院	影視傳播系	3	1	1	1	1	1	1
	20047	崇右技術學院	攝影學士學位學程	1	1	1	1	1	1	1
	20048	崇右技術學院	視覺傳達設計系	1	1	1	1	1	1	1
	20049	亞太創意技術學院	數位媒體設計系流行音樂與影視傳播組	1	1	0	0	0	0	0
20050	台北海洋技術學院	視覺傳達設計系(淡水校本部)	5	1	1	1	1	1	1	

附錄三 考生畢(肄)業學校及同等學力代碼表

※考生畢(肄)業學校若無代碼者請填選「999」。

代碼	校名	代碼	校名	代碼	校名	代碼	校名
臺北市		149	私立衛理女中	209	私立竹林高中	277	國立蘇澳海事
100	國立師大附中	150	私立靜修女中	210	私立東海高中	278	縣立南澳高中
101	市立大同高中	151	私立薇閣高中	211	私立金陵女中	279	私立中道高中
102	市立大直高中	152	私立十信高中	212	財團法人南山高中	280	私立慧燈高中
103	市立大理高中	155	私立育達家商	213	財團法人恆毅高中	282	國立宜蘭大學附設 農工職業進修學校
104	市立中山女中	157	私立東方工商	214	私立徐匯高中	桃園市	
105	市立中正高中	158	私立惇敘工商	215	私立格致高中	300	國立中央大學附屬中壢高中
106	市立內湖高中	159	私立喬治工商	216	財團法人崇光女中	301	國立內壢高中
107	市立北一女中	160	私立華岡藝校	217	私立崇義高中	302	國立武陵高中
108	市立永春高中	161	私立開南商工	218	私立淡江高中	303	國立桃園高中
109	市立成功中學	162	私立稻江高商	219	私立聖心女中	304	國立陽明高中
110	市立成淵高中	163	私立稻江護家	220	私立醒吾高中	305	國立楊梅高中
111	市立百齡高中	164	市立中崙高中	221	財團法人辭修高中	306	國立中壢家商
112	市立西松高中	165	市立育成高中	222	私立中華商海	307	國立中壢高商
113	市立和平高中	166	市立南湖高中	223	私立南強工商	308	國立桃園農工
114	市立明倫高中	167	私立復興實驗高中	224	私立能仁家商	309	國立龍潭高中
115	市立松山高中	168	國立政大附中	225	私立清傳高商	310	市立平鎮高中
116	市立南港高中	169	國立臺北商業大學 附設高商進修學校	226	私立莊敬工家	311	市立永豐高中
117	市立建國中學	170	私立志仁中學進修學校	227	私立復興商工	312	市立南崁高中
118	市立復興高中	171	私立南華高中進修學校	228	私立智光商工	313	私立大華高中
119	市立景美女中	新北市		229	私立開明工商	314	私立六和高中
120	市立華江高中	180	市立新北高中	230	私立穀保家商	315	私立光啟高中
121	市立陽明高中	181	市立中和高中	231	私立樹人家商	316	私立治平高中
122	市立萬芳高中	182	市立林口高中	232	私立豫章工商	317	私立泉僑高中
123	市立麗山高中	183	市立板橋高中	235	私立光華高商進修學校	318	私立振聲高中
124	市立士林高商	184	市立泰山高中	236	私立康橋高中	319	私立啟英高中
125	市立大安高工	185	國立華僑中學	237	市立丹鳳高中	320	私立復旦高中
126	市立內湖高工	186	市立新店高中	238	市立竹圍高中	321	私立新興高中
127	市立木柵高工	187	市立新莊高中	239	私立時雨高中	322	私立大興高中
128	市立松山農工	188	市立三重商工	240	市立光復高中	基隆市	
129	市立松山家商	189	市立新北高工	250	國立基隆女中	323	私立方曙商工
130	市立南港高工	190	市立淡水商工	251	國立基隆高中	324	私立永平工商
131	私立大同高中	191	市立瑞芳高工	252	國立基隆海事	325	私立成功工商
132	私立大誠高中	192	市立三民高中	253	國立基隆商工	326	私立至善高中
133	私立中興中學	193	市立三重高中	254	市立中山高中	327	私立育達高中
134	私立文德女中	194	市立永平高中	255	市立安樂高中	328	私立清華高中
135	私立方濟中學	195	市立石碇高中	256	市立暖暖高中	329	市立大溪高中
136	私立立人高中	196	市立安康高中	257	私立二信高中	331	私立宏德高商進修學校
137	私立再興中學	197	市立秀峰高中	258	私立聖心高中	332	市立壽山高中
138	私立延平中學	198	市立明德高中	259	私立光隆家商	333	市立觀音高中
139	私立東山高中	199	市立金山高中	260	私立培德工家	334	市立大園國際高中
140	私立金甌女中	200	市立海山高中	261	市立八斗高中	335	國立桃園農工進校分校
141	私立泰北高中	201	市立清水高中	宜蘭縣		新竹市	
142	私立協和祐德中學(原 私立協和工商及私立 祐德中學兩校合併)	202	市立樹林高中	270	國立宜蘭高中	350	國立科學工業園區實驗高中
143	私立強恕中學	203	市立錦和高中	271	國立羅東高中	351	國立新竹女中
144	私立景文高中	204	市立雙溪高中	272	國立蘭陽女中	352	國立新竹高中
145	私立華興中學	205	市立鶯歌工商	273	國立宜蘭高商	353	國立新竹高工
146	私立開平餐飲	206	財團法人中華高中	274	國立頭城家商	354	國立新竹高商
147	私立達人女中	207	私立及人高中	275	國立羅東高工	355	市立成德高中
148	私立滬江高中	208	私立光仁高中	276	國立羅東高商	356	市立香山高中
						357	私立光復高中

代碼	校名	代碼	校名	代碼	校名	代碼	校名
358	私立磐石高中		附設高商進修學校	520	縣立二林高中	600	私立興華高中
359	私立曙光女中	449	市立東山高中	521	縣立田中高中	601	私立大同高商
360	私立世界高中	460	國立大甲高中	522	縣立成功高中	602	私立立仁高中
361	市立建功高中	461	國立中興大學附屬高級中學	523	縣立和美高中	603	私立東吳工家
	新竹縣	462	國立清水高中	524	國立員林高中進校分校		嘉義縣
380	國立竹北高中	463	國立豐原高中	525	國立二林工商進校分校	620	國立東石高中
381	國立竹東高中	464	國立大甲高工		南投縣	621	國立民雄農工
382	國立關西高中	465	國立沙鹿高工	540	國立中興高中	622	私立同濟高中
383	縣立湖口高中	466	國立東勢高工	541	國立竹山高中	623	私立協同高中
384	私立忠信高中	467	國立豐原高商	542	國立南投高中	624	縣立永慶高中
385	私立義民高中	468	國立霧峰農工	543	國立暨大附中	625	私立協志工商
386	私立內思高工	469	市立中港高中	544	國立仁愛高農	626	私立弘德工商
387	私立仰德高中	470	市立后綜高中	545	國立水里商工	627	私立萬能工商
388	私立東泰高中	471	市立長億高中	546	國立南投高商	628	縣立竹崎高中
	苗栗縣	472	市立新社高中	547	國立埔里高工	629	國立新港藝術高中
400	國立竹南高中	473	私立大明高中	548	國立草屯商工		臺南市
401	國立卓蘭實驗高中	474	私立弘文高中	549	私立同德家商	640	國立臺南一中
402	國立苗栗高中	475	私立立人高中	550	私立三育高中	641	國立臺南二中
403	國立苑裡高中	476	私立玉山高中	551	縣立旭光高中	642	國立臺南女中
404	國立大湖農工	477	私立明台高中	552	私立五育高中	643	國立家齊女中
405	國立苗栗高商	478	私立明道高中	553	私立弘明實驗高中	644	國立臺南海事
406	國立苗栗農工	479	私立青年高中	554	私立普台高中	645	國立臺南高商
407	縣立苑裡高中	480	私立致用高中		雲林縣	646	私立光華女中
408	縣立興華高中	481	私立華盛頓高中	560	國立斗六高中	647	私立長榮女中
409	私立大成高中	482	私立慈明高中	561	國立北港高中	648	私立長榮高中
410	私立君毅高中	483	私立僑泰高中	562	國立虎尾高中	649	財團法人慈濟高中
411	私立建臺高中	484	私立嘉陽高中	563	國立土庫商工	650	私立崑山高中
412	私立中興商工	485	市立大里高中	564	國立斗六家商	651	財團法人聖功女中
413	私立育民工家	486	財團法人常春藤高中	565	國立北港農工	652	私立德光高中
414	私立賢德工商	487	國立臺中啟明學校	566	國立西螺農工	653	私立瀛海高中
415	私立龍德家商		附設高商進修學校	567	國立虎尾農工	654	私立六信高中
416	私立全人實驗高中	488	國立中科實驗高級中學	568	縣立斗南高中	655	私立亞洲餐旅
417	縣立三義高中	489	私立嚴格高中	569	縣立麥寮高中	656	私立南英商工
418	縣立大同高中		彰化縣	570	私立文生高中	657	私立慈幼工商
	臺中市	500	國立員林高中	571	私立正心高中	658	市立南寧高中
430	國立文華高中	501	國立鹿港高中	572	私立永年高中	659	市立土城高中
431	國立臺中一中	502	國立溪湖高中	573	私立巨人高中	660	國立成大附工進修學校
432	國立臺中二中	503	國立彰化女中	574	雲林縣維多利亞實驗高中	670	國立北門高中
433	國立臺中女中	504	國立彰化高中	575	私立揚子高中	671	國立後壁高中
434	國立臺中家商	505	國立二林工商	576	財團法人義峰高中	672	國立善化高中
435	國立臺中高工	506	國立北斗家商	577	私立大成商工	673	國立新化高中
436	國立興大附農	507	國立永靖高工	578	私立大德工商	674	國立新營高中
437	市立西苑高中	508	國立秀水高工	580	私立福智高中	675	國立新豐高中
438	市立忠明高中	509	國立員林家商		嘉義市	676	國立北門農工
439	市立惠文高中	510	國立員林農工	590	國立嘉義女中	677	國立臺南高工
440	私立宜寧高中	511	國立員林崇實高工	591	國立嘉義高中	678	國立臺南大學附中
441	財團法人明德高中	512	國立彰化師大附工	592	國立華南高商	679	國立玉井工商
442	私立新民高中	513	國立彰化高商	593	國立嘉義家職	680	國立白河商工
443	私立衛道高中	514	私立文興高中	594	國立嘉義高工	681	國立曾文家商
444	私立曉明女中	515	財團法人正德高中	595	國立嘉義高商	682	國立曾文農工
445	私立嶺東高中	516	縣立彰化藝術高中	596	私立仁義高中	683	國立新化高工
446	私立東大附中	517	私立精誠高中	597	私立宏仁女中	684	國立新營高工
447	財團法人光華高工	518	私立達德商工	598	私立嘉華高中	685	市立大灣高中
448	國立臺中科技大學	519	私立大慶商工	599	私立輔仁高中	686	私立明達高中

代碼	校名	代碼	校名	代碼	校名	代碼	校名
687	私立南光高中	760	市立林園高中	846	國立花蓮高農	953	市立啟聰學校(臺北市)
688	私立港明高中	761	市立路竹高中	847	私立四維高中	954	市立新北特殊教育學校
689	私立華濟永安高中	762	市立福誠高中	848	私立海星高中	955	國立基隆特殊教育學校
690	私立新榮高中	763	私立正義高中	849	財團法人慈濟大學附中	956	國立宜蘭特殊教育學校
691	私立鳳和高中	764	財團法人普門中學	850	財團法人上騰高中	957	國立桃園啟智學校
692	私立黎明高中	765	財團法人新光中學	851	私立國光商工	958	國立苗栗特殊教育學校
693	私立興國高中	766	私立中山工商	852	花蓮縣立體育實驗高中	959	國立臺中特殊教育學校
694	私立天仁工商	767	私立高英工商	853	縣立南平中學	960	國立臺中啟明學校
695	私立育德工家	769	私立高苑工商	854	私立正德高中進修學校	961	國立臺中啟聰學校
697	私立陽明工商	771	私立華德工家	澎湖縣		962	臺中市私立惠明盲校
698	市立永仁高中	772	私立旗美商工	870	國立馬公高中	963	國立南投特殊教育學校
699	國立南科國際實驗高中	773	明陽中學	871	國立澎湖海事水產	964	國立和美實驗學校
700	私立樹德高中進修學校	774	私立義大國際高中	金馬地區		965	國立彰化特殊教育學校
高雄市		790	國立屏東女中	880	國立金門高中	966	國立雲林特殊教育學校
710	國立高師大附中	791	國立屏東高中	881	國立馬祖高中	967	國立嘉義啟智學校
711	市立三民高中	792	國立潮州高中	882	國立金門農工	968	國立臺南啟智學校
712	市立小港高中	793	國立內埔農工	同等學力(含肄業生)		969	國立臺南大學附屬啟聰學校
713	市立中山高中	794	國立佳冬高農	(僅供報名時填報使用，報考資格請考生於報名前自行向各招生主辦單位查詢)		970	市立成功啟智學校
714	市立中正高中	795	國立東港海事	900	高中學力鑑定及格	971	市立高雄啟智學校
715	市立左營高中	796	國立屏東高工	901	高職學力鑑定及格	972	市立楠梓特殊學校
716	市立前鎮高中	797	國立恆春工商	902	高級職業補校(含空中補校)、實用技能學程(原延教班)結業者	973	國立花蓮特殊教育學校
717	市立高雄女中	798	私立美和高中	903	高級中學附設之職業補校(含空中補校)、實用技能學程(原延教班)結業者	974	國立臺灣戲曲學院
718	市立高雄中學	799	私立陸興高中	904	五專肄業修滿三下課程，離校或休學一年以上者	975	市立文山特殊教育學校
719	市立新莊高中	800	私立新基中學	905	五專四、五年級肄業者	976	市立仁武特殊教育學校
720	市立瑞祥高中	801	私立日新工商	906	持有高等考試、普通考試或相當高普考之乙、丙等特種考試及格證明書者	977	國立新竹特殊教育學校
721	市立鼓山高中	802	私立民生家商	907	取得丙級技術士證後相關工作經驗五年以上者	978	國立屏東特殊教育學校
722	市立三民家商	803	縣立東港高中	908	取得乙級技術士證後相關工作經驗二年以上者	979	國立臺東大學附屬特殊教育學校
723	市立中正高工	804	財團法人屏榮高中	909	高職肄業修滿日間部三上或夜間部四上學期，離校(休學)一年以上者	980	中正預校
724	市立海青工商	805	私立華洲工家	910	高職修滿規定年限，因故未畢業，持有修業證明書或成績單者	990	大陸東莞台商子弟學校
725	市立高雄高工	806	縣立大同高中	911	高職肄業修滿日間部二下或夜間部三下學期，離校(休學)二年以上者	991	厚德補校
726	市立高雄高商	807	縣立來義高中	912	取得甲級技術士證者	992	勵德補校
727	私立大榮高中	808	縣立枋寮高中	其他		999	其他
728	私立立志高中	809	國立屏北高中	950	陸軍專科學校		
729	私立明誠高中	臺東縣		951	市立啟明學校(臺北市)		
730	國立中山大學附屬國光高中	820	國立臺東女中	952	市立啟智學校(臺北市)		
731	私立復華高中	821	國立臺東高中				
732	天主教道明中學	822	國立臺東大學附屬體育高中				
733	私立三信家商	823	國立臺東高商				
734	私立中華藝校	824	國立臺東專科學校附設高職部				
736	私立高鳳工家	825	國立成功商水				
737	私立國際商工	826	國立關山工商				
738	私立樹德家商	827	縣立蘭嶼高中				
739	市立新興高中	828	私立育仁高中				
740	市立楠梓高中	829	私立公東高工				
750	國立岡山高中	花蓮縣					
751	國立旗美高中	840	國立玉里高中				
752	國立鳳山高中	841	國立花蓮女中				
753	國立鳳新高中	842	國立花蓮高中				
754	國立岡山農工	843	國立光復商工				
755	國立旗山農工	844	國立花蓮高工				
756	國立鳳山商工	845	國立花蓮高商				
757	市立仁武高中						
758	市立六龜高中						
759	市立文山高中						

代碼	科別	代碼	科別	代碼	科別	代碼	科別
土木與建築群		設計群(續)		商業與管理群(續)		食品群	
270	【高中】 建築科	322	【綜合高中】 多媒體製作	370	【高職】 文書事務科	420	【高中】 食品加工科
	【高職】	323	美工電腦設計	371	商業經營科	421	食品科
273	土木工程	324	美工技術	372	國際貿易科	422	水產食品科
274	建築科	325	商業設計	373	會計事務科		【高職】
275	消防工程科	326	室內裝潢	374	資料處理科	425	食品加工科
276	土木與建築群其他科別	327	家具技術	375	不動產事務科	426	食品科
	【綜合高中】	328	設計科技	376	航運管理科	427	水產食品科
280	建築技術	329	美術設計	377	流通管理科	428	烘焙科
281	營建技術	330	多媒體設計	378	水產經營科	429	食品群其他科別
282	土木測量	331	圖文傳播	379	農產行銷科		【綜合高中】
283	建築製圖	332	視覺傳達	380	電子商務科	432	食品烘焙
284	空間設計	333	流行造型設計	381	商管群其他科別	433	食品技術
285	土木建築技術	334	廣告設計		【綜合高中】	434	食品加工
286	土木與建築群其他學程	335	室內設計	384	資訊應用	435	食品群其他學程
	【實用技能學程】	336	美工	385	商業服務		【實用技能學程】
290	裝潢技術科	337	室內空間設計	386	流通服務	480	畜產加工科
291	營造技術科	338	造型設計	387	物流服務	481	食品經營科
292	電腦繪圖科	339	工藝設計	388	商業事務	482	烘焙食品科
293	土木與建築群其他科別	340	美工設計	389	商業應用	483	肉品加工科
	設計群	341	設計群其他學程	390	商業	484	水產食品加工科
	【高中】		【實用技能學程】	391	電腦平面動畫	485	食品群其他科別
296	美工科	346	陶瓷技術科	392	流通管理		家政群
297	室內空間設計科	347	製鞋技術科	393	電子商務		【高中】
298	圖文傳播科	348	皮革製品科	394	會計事務	488	家政科
299	金屬工藝科	349	製鏡技術科	395	國際貿易	489	服裝科
300	廣告設計科	350	印刷製版科	396	商業經營	490	幼兒保育科
301	多媒體設計科	351	金屬工藝科	397	資料處理	491	美容科
302	室內設計科	352	竹木工藝科	398	文書事務	492	照顧服務科
	【高職】	353	木雕技術科	399	商經實務	493	時尚造型科
306	金屬工藝科	354	金石飾品加工科	400	資訊處理		【高職】
307	室內空間設計科	355	裝裱技術科	401	商管群其他學程	496	家政科
308	美工科	356	服裝製作科		【實用技能學程】	497	服裝科
309	家具木工科	357	流行飾品製作科	410	廣告技術科	498	美容科
310	圖文傳播科	358	裝潢技術科	411	商業事務科	499	幼兒保育科
311	陶瓷工程科	359	設計群其他科別	412	商用資訊科	500	時尚模特兒科
312	家具設計科		商業與管理群	413	會計實務科	501	照顧服務科
313	廣告設計科		【高中】	414	文書處理科	502	流行服飾科
314	室內設計科	362	商業經營科	415	銷售事務科	503	時尚造型科
315	美術工藝科	363	國際貿易科	416	多媒體技術科	504	家政群其他科別
316	多媒體設計科	364	會計事務科	417	商管群其他科別		【綜合高中】
317	多媒體應用科	365	資料處理科			507	服裝設計
318	設計群其他科別	366	電子商務科			508	美容技術

註：本表群別之劃分僅係方便考生查詢畢(肄)業科別之用，非限定考生僅能報考畢(肄)業科別對應之群(類)別。

代碼	科別	代碼	科別	代碼	科別	代碼	科別
家政群(續)		農業群(續)		餐旅群(續)		藝術群(續)	
509	時尚設計	561	園藝技術科	615	餐旅群其他科別	667	時尚工藝科
510	美容	562	花藝技術科	【綜合高中】		668	多媒體動畫科
511	服裝	563	寵物經營科	618	餐飲技術	669	歌仔戲科
512	家政	564	畜產加工科	619	餐飲製作	670	國劇科
513	幼兒保育	565	茶葉技術科	620	運動與休閒	671	綜藝科
514	幼老福利	567	造園技術科	621	休閒事務	672	劇場藝術科
515	美容美髮	568	休閒農業科	622	觀光事務	673	客家戲科
516	服裝製作	569	農業群其他科別	623	觀光事業	674	戲曲音樂科
517	家政群其他學程	海事群		624	觀光餐飲	675	京劇科
【實用技能學程】		【高職】		625	觀光餐旅	676	傳統音樂科
520	西服科	572	航海科	626	觀光	677	民俗技藝科
521	女裝科	573	輪機科	627	餐飲觀光	678	藝術群其他科別
522	美髮技術科	574	海事群其他科別	628	運動休閒	【綜合高中】	
523	美顏技術科	【綜合高中】		629	運動與休閒管理	681	原住民藝能
524	飾品製作科	577	漁業	630	運動休閒與管理	外語群	
525	花藝技術科	578	海事群其他學程	631	觀光休閒	【高中】	
526	家政群其他科別	【實用技能學程】		632	餐飲服務	684	應用外語科(英文組)
美容造型群		581	海事資訊處理科	633	餐飲管理	685	應用外語科(日文組)
【實用技能學程】		582	船舶電機技術科	634	觀光服務	【高職】	
529	美髮技術科	583	船舶機電科	635	餐飲經營	688	應用外語科(英文組)
530	美顏技術科	584	動力小艇技術科	636	食品烘焙	689	應用外語科(日文組)
農業群		585	港埠事務科	637	餐旅群其他學程	690	外語群其他科別
【高中】		586	海事群其他科別	【實用技能學程】		【綜合高中】	
533	農場經營科	水產群		640	烘焙食品科	693	應用日語
534	園藝科	【高職】		641	餐飲技術科	694	應用德語
【高職】		589	漁業科	642	中餐廚師科	695	應用法語
537	農場經營科	590	水產養殖科	643	西餐廚師科	696	應用外語
538	畜產保健科	591	水產群其他科別	644	旅遊事務科	697	應用英文
539	森林科	【綜合高中】		645	飲料調整科	698	應用日文
540	園藝科	594	水產養殖技術	646	烹調技術科	699	應用英語
541	造園科	595	水產養殖	647	海洋觀光事業科	700	應用外語(英語)
542	野生動物保育科	596	水產群其他學程	648	觀光事務科	701	應用外語英文組
543	農業群其他科別	【實用技能學程】		649	餐旅群其他科別	702	應用外語日文組
【綜合高中】		599	水產養殖技術科	藝術群		703	應用外語(英文)
546	造園技術	600	漁具製作科	【高中】		704	外語群其他學程
547	園藝技術	601	水產群其他科別	652	電影電視科	綜合群	
548	農園技術	餐旅群		653	表演藝術科	【高職】	
549	畜產技術	【高中】		654	多媒體動畫科	707	綜合職能科
550	精製農業	604	觀光事業科	【高職】		【綜合高中】	
551	畜產保健	605	餐飲管理科	657	音樂科	709	銀髮族活動管理
552	園藝與休閒	606	餐飲服務科	658	西樂科	學術群	
553	綜合農業	607	餐旅管理科	659	國樂科	【高中】	
554	休閒農業管理	【高職】		660	舞蹈科	711	普通科
555	農業群其他學程	610	觀光事業科	661	美術科	712	學術群其他學程
【實用技能學程】		611	餐飲管理科	662	影劇科	其他	
560	農業技術科	612	餐飲服務科	663	電影電視科	999	其他
		613	餐旅管理科	664	表演藝術科		
		614	休閒管理科	665	戲劇科		

註：本表群別之劃分僅係方便考生查詢畢(肄)業科別之用，非限定考生僅能報考畢(肄)業科別對應之群(類)別。

附錄五 招生申訴處理辦法

- 一、為確實保障考生權益，特訂定「招生申訴處理辦法」(以下簡稱本辦法)。
- 二、申訴主體：凡參加 105 學年度科技校院四年制及專科學校二年制日間部聯合登記分發入學招生(以下簡稱本招生)之考生，得依據本辦法之規定提起申訴。
- 三、105 學年度科技校院四年制及專科學校二年制日間部聯合登記分發委員會(以下簡稱本委員會)為處理相關申訴，成立「招生申訴評議委員會」(以下簡稱申訴會)，申訴會由技專校院招生委員會聯合會(以下簡稱本會)「緊急事件處理小組」成員擔任之。
- 四、凡考生參加本招生之登記分發相關作業，認為有疑義且損及其個人權益，雖當場循正常行政程序要求處理仍無法獲得補救，得依本辦法規定，向本委員會提起申訴。
- 五、申訴處理程序：
 - (一) 考生參加本招生發生本辦法第四條申訴事項時，應於105年8月5日(星期五)12:00前向本委員會提出書面申訴，逾時不予受理。(申訴表請見附表四考生申訴表)。
 - (二) 本委員將申請案件提交申訴會，申訴未循本辦法之程序請求補救者，申訴會得以書面駁回。
 - (三) 申訴人於申訴會未作成評議決定書前，得撤回申訴。
 - (四) 申訴之調查以不公開為原則，但得通知申訴人、對造及關係人到會說明。
 - (五) 申訴提起後，若申訴考生就申訴事件或其牽連之事項向申訴會以外之機關提出申訴者，應即於一週內以書面通知申訴會。申訴會獲知上情後應即中止評議，俟中止評議原因消滅後繼續評議。其間如影響考生權益，責任概由考生自行負責。
 - (六) 評議決定書應包括主文、事實、理由等內容，不受理之申訴亦應做成評議決定書，惟其內容只列主文和理由。
 - (七) 評議決定書經本會主任核定後，送達申訴考生。
 - (八) 評議效力：

評議決定書經完成行政程序後，申訴會應即要本委員會採行，本委員會如認為與法規抵觸或事實上有窒礙難行者，應即列舉具體事實與理由陳報聯合會主任，並副知申訴會，主任如認為有理由者，得移請申訴會再議，但以1次為限。
- 六、申訴會如有建議補救措施者，應提出具體建議，提請本委員會議追認及補救。
- 七、申訴人及證人如有虛構事實或偽造證據情事，一經查明，申訴會即停止評議，並以書面駁回申訴，必要時並送請司法機關偵辦。
- 八、本辦法經陳本會主任核可後實施，修正時亦同。

**附表一 105 學年度科技校院四年制及專科學校二年制日間部聯合登記分發委員會
資格審查結果複查申請表**

收件編號：_____ (本委員會填寫)
年 月 日

考生複查注意事項：

1. 複查以一次為限，且考生資料應親自以正楷填寫正確。
2. 複查時間：105年6月29日(星期三)10：00至105年7月1日(星期五)17：00。
3. 填妥本申請表請傳真至「105學年度四技二專日間部聯合登記分發委員會」，並請於傳真10分鐘後以電話聯繫確認收到，複查結果由本委員會以電話或書面方式回覆。
4. 本委員會聯絡電話：(02)2772-5333分機211、215，傳真：(02)2773-8881。
5. 登記資格審查通過者，才可繳費及網路選填登記志願；特種生需通過特種生身分審查，才享有加分優待；低收入戶及中低收入戶身分需審查通過，才享有登記費優待。

考 生 姓 名		身分證統一編號 (或居留證統一證號)	
四技二專統一入學 測驗准考證號碼		四技二專統一入學 測驗考試群(類)別	
考生行動電話		考生聯繫電話	
資格審查結果	<input type="checkbox"/> 登記資格未通過 <input type="checkbox"/> 低收入戶身分未通過 <input type="checkbox"/> 特種生身分未通過 <input type="checkbox"/> 中低收入戶身分未通過		
申請複查原因 (請詳述)			
複 查 結 果 (考生勿填)			

**附表二 105 學年度科技校院四年制及專科學校二年制日間部聯合登記分發委員會
個人總成績複查申請表**

收件編號：_____ (本委員會填寫)
年 月 日

考生複查注意事項：

1. 複查以一次為限，且考生資料應親自以正楷填寫正確。
2. 複查時間：105 年 7 月 22 日(星期五)10：00 至 105 年 7 月 23 日(星期六)12：00。
3. 填妥本申請表傳真至「105 學年度四技二專日間部聯合登記分發委員會」，並請於傳真10分鐘後以電話聯繫確認收到，複查結果由本委員會以電話或書面方式回覆。
4. 本委員會電話：(02)2772-5333 分機 211、215，傳真：(02)2773-8881。

考 生 姓 名		身 分 證 統 一 編 號 (或居留證統一證號)	
四技二專統一入學 測驗准考證號碼		四技二專統一入學 測驗考試群(類)別	
考 生 行 動 電 話		考 生 聯 繫 電 話	
申 請 複 查 原 因 (請 詳 述)			
總成績複查結果 (考 生 勿 填)			

**附表三 105 學年度科技校院四年制及專科學校二年制日間部聯合登記分發委員會
分發結果複查申請表**

收件編號：_____ (本委員會填寫)
年 月 日

考生複查注意事項：

1. 複查以一次為限，考生應親自正楷填寫正確。
2. 請連同網路選填登記志願時自行留存之志願表，一併傳真至本委員會。未附「志願表」者，概不受理。
3. 複查時間：105 年 8 月 2 日(星期二)10：00 至 105 年 8 月 4 日(星期四)12：00。
4. 填妥本申請表傳真至「105 學年度四技二專日間部聯合登記分發委員會」，並請於傳真10分鐘後以電話聯繫確認收到傳真，複查結果由本委員會以電話或書面方式回覆。
5. 本委員會電話：(02)2772-5333分機211、215，傳真：(02)2773-8881。

考 生 姓 名		身分證統一編號 (或居留證統一證號)	
四技二專統一入學測驗 准考證號碼		四技二專統一入學 測驗考試群(類)別	
考生行動電話		考生聯繫電話	
登記招生群(類)別			
分發情況	<input type="checkbox"/> 已分發第_____志願 校系科(組)學程名稱：_____		
	<input type="checkbox"/> 志願均未分發		
分發結果複查 原因(請詳述)			
複查結果 (考生勿填)			

備註：非因本委員會分發錯誤，不得要求更改。

**附表四 105 學年度科技校院四年制及專科學校二年制日間部聯合登記分發委員會
考生申訴表**

收件編號：_____ (本委員會填寫)
年 月 日

考生申訴注意事項：

- 1.本申訴表資料，考生應親自正楷填寫正確。
- 2.分發疑義申訴，請連同網路選填登記志願時自行留存之志願表，一併傳真至本委員會。
未附志願表者，概不受理。
- 3.受理時間：105 年 8 月 2 日(星期二)10：00 至 105 年 8 月 5 日(星期五)12：00。
- 4.填妥本申請表傳真至「105學年度四技二專日間部聯合登記分發委員會」，並請於
傳真10分鐘後以電話聯繫確認收到傳真，申訴結果由本委員會以書面方式回覆。
- 5.本委員會電話：(02)2772-5333分機211、215，傳真：(02)2773-8881。

考 生 姓 名		身 分 證 統 一 編 號 (或居留證統一證號)	
四技二專統一入學測驗 准考證號碼		四技二專統一入學 測驗考試群(類)別	
考 生 行 動 電 話		考 生 聯 繫 電 話	
登記招生群(類)別			
申 訴 內 容		處 理 結 果 (考生勿填)	

附表五 105 學年度四技二專日間部聯合登記分發入學招生繳費單 填表說明

※繳交登記費：一般身分考生繳交新臺幣 220 元，符合中低收入戶身分考生繳交新臺幣 154 元。

※各欄位填寫

1. 本表單由考生(限藍、黑原子筆或鋼筆)以正楷填寫，內容必須詳實清晰，字跡切勿潦草。
2. 繳款帳號：

(1)持居留證或護照者，請至本委員會網站「繳款單列印及繳款帳號查詢系統」查詢。

(2)持中華民國身分證之本國考生，第 5、6 碼對應身分證統一編號前 2 碼之轉換請參考下表，繳款帳號後 8 碼與身分證統一編號後 8 碼相同。

例：考生某甲於報名 105 學年度四技二專統一入學測驗時所填之身分證統一編號為

「C223456789」，將「C2」依對照表轉換為 06，因此甲生之繳款帳號為「33990623456789」。

身分證統一編號前 2 碼轉為繳款帳號第 5、6 碼之轉碼對照表

A1	A2	B1	B2	C1	C2	D1	D2	E1	E2	F1	F2	G1
01	02	03	04	05	06	07	08	09	10	11	12	13
G2	H1	H2	I1	I2	J1	J2	K1	K2	L1	L2	M1	M2
14	15	16	17	18	19	20	21	22	23	24	25	26
N1	N2	O1	O2	P1	P2	O1	O2	R1	R2	S1	S2	T1
27	28	29	30	31	32	33	34	35	36	37	38	39
T2	U1	U2	V1	V2	W1	W2	X1	X2	Y1	Y2	Z1	Z2
40	41	42	43	44	45	46	47	48	49	50	51	52

3. 第一聯及第二聯之聯絡電話請務必據實填寫，以備不時之需。

※繳費時間

- ◆ 集體繳費：105 年 7 月 5 日(星期二)10:00 至 105 年 7 月 11 日(星期一)17:00
限由原報名 105 學年度四技二專統一入學測驗之集體報名單位辦理。
- ◆ 個別繳費：105 年 7 月 12 日(星期二)10:00 至 105 年 7 月 18 日(星期一)24:00
1. 便利商店繳款僅至 105 年 7 月 13 日(星期三)止，請至本委員會網站列印繳款單。
2. 各金融機構匯款至 15:30 止，ATM 及便利商店繳款至 24:00 止。
3. 繳費最後一天 105 年 7 月 18 日(星期一) 15:30 後，不可利用郵局匯款，因其隔日才會入帳，會超過繳費期限，將無法入帳造成繳費失敗，導致無法選填志願。

※個別繳費方法及地點

- ◆ 全國 19 個簡章代售服務學校均不受理繳費事宜，請考生自行以下列任一方式繳費：
 1. 臺灣銀行臨櫃辦理(手續費自付)：填妥附表六臺灣銀行虛擬帳號臨櫃代收專用繳費單，或至本委會網站「繳款單列印及繳款帳號查詢系統」下載列印臺灣銀行繳款單，繳款帳號由系統直接產生，考生無須填寫，逕至臺灣銀行各分行繳費。
 2. 便利商店繳款：考生可至本委員會網站「繳款單列印及繳款帳號查詢系統」列印便利商店繳款單至便利商店繳費。
 3. 跨行匯款(手續費自付)：

至各地郵局或其他金融機關辦理跨行匯款，填寫該行之「跨行匯款單」。

收款銀行：臺灣銀行城中分行(銀行代碼：004-0451)。

收款人帳號：請填入上述轉換後之「繳款帳號」。

收款人戶名：技專校院招生委員會聯合會。
 4. 自動櫃員機(ATM)轉帳繳款(手續費自付)：

攜帶具轉帳功能之晶片金融卡至自動櫃員機，依轉帳指示輸入臺灣銀行代號「004」、上述轉換後之「繳款帳號」及繳費金額。請務必確認「交易明細表」上「繳款帳號」、「繳款金額」正確無誤且交易成功(扣款成功)。
 5. 網路 ATM 轉帳繳款(手續費自付)：

依系統指示先點選臺灣銀行代號「004」，再輸入經轉換後之「繳款帳號」及繳費金額。交易成功後自行列印轉帳交易結果，並確認「交易明細表」上「繳款帳號」、「繳款金額」正確無誤且交易成功。

附表六 臺灣銀行 虛擬帳號臨櫃代收專用繳費單(代傳票) 傳票編號：_____

中華民國 105 年 7 月 日

對方科目：_____

貸：聯行往來-連線作業-36 連線代收業務

第一聯：代收單位留存聯

繳款帳號		3	3	9	9													繳款帳號為 14 碼	
認 證 欄	請用 G6101 交易收入																		
收 款 單 位 名 稱	技專校院招生委員會聯合會										繳 款 人 名 稱	姓名： 電話：				收 迄 戳 記			
繳款金額(元)																		新臺幣 註：一般身分考生繳交新臺幣 220 元， 符合中低收入戶身分考生繳交新臺幣 154 元。	元整

記
帳

會
計

主
管

臺灣銀行 虛擬帳號臨櫃代收專用繳費單(代傳票)

中華民國 105 年 7 月 日

貸：聯行往來-連線作業-36 連線代收業務

第二聯：繳款人收執聯

繳款帳號		3	3	9	9													繳款帳號為 14 碼	
收 款 單 位 名 稱	技專校院招生委員會聯合會										繳 款 人 名 稱	姓名： 電話：				收 迄 戳 記			
繳款金額(元)																		新臺幣 註：一般身分考生繳交新臺幣 220 元， 符合中低收入戶身分考生繳交新臺幣 154 元。	元整

- ※ 請務必填上繳款日期及聯絡電話，以便有問題時聯絡之用。
- ※ 考生須自付繳款手續費新臺幣 10 元。繳費後，請保存本繳款收執聯，以備查驗。
- ※ 繳款完畢約 2 小時後，請務必至本委員會網站「繳費狀態查詢系統」，確認是否繳費成功。